



## 2026年全国青年男子手球锦标赛

## 湖北宜昌

Semi-Final



比赛队伍技术统计

北京 29.5 - 26.0 广东

2026-06-10 16:00

场次 NO.19

(12.0-12.0)(17.5-14.0)

宜昌市体育馆

裁判: 肖顺哲(CHN) / 巩志超(CHN)

## 北京

| 运动员 |      | 进球 / 射门 |       |       |     |       |      |     |      |      |     |    |    | 进攻 |    |    | 防守 |     |    | 判罚  |   |    | 时间 |   |    |          |
|-----|------|---------|-------|-------|-----|-------|------|-----|------|------|-----|----|----|----|----|----|----|-----|----|-----|---|----|----|---|----|----------|
| #   | 姓名   | S       | Tot.  | %     | 9m  | 6m    | Wing | 7m  | Fst. | Brk. | FK  | EG | LD | OF | As | PC | E7 | St. | C7 | Blk | W | 2m |    | D | Dr |          |
| 5   | 赖鹏程  |         | 7/10  | 70    |     | 0/1   | 2/3  | 1/1 | 1/1  | 3/3  | 0/1 |    |    | 1  |    |    | 1  |     |    |     |   |    | 1  |   |    | 43:01    |
| 9   | 周厚霖  |         | 2/4   | 50    | 1/1 |       |      |     |      | 1/3  |     |    |    | 2  |    |    |    | 1   |    |     |   |    |    |   |    | 14:35    |
| 12  | 吕逢洋  |         |       |       |     |       |      |     |      |      |     |    |    |    |    |    |    |     |    |     |   |    |    |   |    | 43:56    |
| 13  | 邵强   |         | 1/2   | 50    | 0/1 |       |      |     |      | 1/1  |     |    |    | 1  | 1  |    |    |     |    |     |   |    |    |   |    | 15:00    |
| 14  | 张洪浩  |         |       |       |     |       |      |     |      |      |     |    |    |    |    |    |    |     |    |     |   |    |    |   |    | 01:30    |
| 15  | 黄梓庭  |         | 4/7   | 57.14 | 1/2 | 2/3   |      |     |      | 1/2  |     |    |    |    |    |    |    |     |    | 1   |   | 1  |    |   |    | 40:09    |
| 16  | 吕承峰  |         |       |       |     |       |      |     |      |      |     |    |    |    |    |    |    |     |    |     |   |    |    |   |    | 15:00    |
| 17  | 李博文  |         |       |       |     |       |      |     |      |      |     |    |    |    |    |    |    |     |    |     |   |    |    |   |    | 15:00    |
| 21  | 马海心  |         | 2/4   | 50    |     |       | 2/4  |     |      |      |     |    |    |    |    |    |    |     |    |     |   |    |    |   |    | 34:56    |
| 23  | 林冠臣  |         |       |       |     |       |      |     |      |      |     |    |    |    |    |    | 1  | 1   |    |     |   | 1  |    |   |    | 26:54    |
| 24  | 任武乾盛 |         | 5/10  | 50    |     | 5/9   |      | 0/1 |      |      |     |    |    |    |    |    |    | 1   | 1  |     |   |    |    |   |    | 33:26    |
| 29  | 张茗皓  |         | 0/1   |       |     |       |      |     |      | 0/1  |     |    |    | 1  |    |    | 1  |     |    |     |   |    |    |   |    | 16:47    |
| 30  | 王业旺  |         | 4/7   | 57.14 | 1/4 | 2/2   |      | 1/1 |      |      |     |    |    | 1  |    |    | 1  |     |    |     |   |    |    |   |    | 44:33    |
| 31  | 程博   |         | 0/1   |       |     |       | 0/1  |     |      |      |     |    |    |    |    |    | 1  |     |    |     |   | 1  |    |   |    | 23:00    |
| 66  | 曹梓洋  |         |       |       |     |       |      |     |      |      |     |    |    |    |    |    |    |     |    |     |   |    |    |   |    | 00:00    |
| 83  | 陈宇翔  |         | 4/6   | 66.67 |     | 1/1   |      |     |      | 3/5  |     |    |    | 1  |    |    |    | 1   |    |     |   |    |    |   |    | 44:43    |
|     | 球队失误 |         |       |       |     |       |      |     |      |      |     |    |    |    |    |    |    |     |    |     |   |    |    |   |    |          |
|     | 合计   |         | 29/51 | 55.77 | 3/7 | 10/11 | 4/8  | 2/3 | 1/1  | 9/15 | 0/1 |    |    | 7  | 1  |    | 4  | 3   | 3  | 1   |   | 4  |    |   |    | 06:52:30 |

| 守门员 |     | 救球 / 射门 |       |     |     |      |     |      |      |    |    |          | 时间 |
|-----|-----|---------|-------|-----|-----|------|-----|------|------|----|----|----------|----|
| #   | 姓名  | Tot.    | %     | 9m  | 6m  | Wing | 7m  | Fst. | Brk. | FK | LD |          |    |
| 12  | 吕逢洋 | 14/28   | 50    | 4/6 | 5/8 | 3/6  | 1/3 | 1/4  | 0/1  |    |    | 43:56    |    |
| 16  | 吕承峰 | 2/10    | 20    | 0/1 | 1/1 | 0/1  |     | 0/3  | 1/4  |    |    | 15:00    |    |
|     | 合计  | 16/38   | 42.11 | 4/7 | 6/9 | 3/7  | 1/3 | 1/7  | 1/5  |    |    | 00:58:56 |    |

教练: 蒋维一

|      |      |      |       |      |       |    |      |     |      |      |      |
|------|------|------|-------|------|-------|----|------|-----|------|------|------|
| #    | 球衣号码 | S    | 首发    | Tot. | 总射门   | 6m | 6米射门 | 9m  | 9米射门 | Wing | 边射   |
| 7m   | 7米射门 | Fst. | 快攻    | Brk. | 突破    | FK | 任意球  | EG  | 空门   | LD   | 超远射  |
| As.  | 助攻   | PC   | 未得分助攻 | E7   | 造7米   | OF | 技术失误 | St. | 抢断   | C7.  | 被造7米 |
| Blk. | 封球   | W    | 黄牌    | 2m   | 2分钟罚时 | D  | 红牌   | Dr  | 蓝牌   | TP   | 上场时间 |



# 2026年全国青年男子手球锦标赛

## 湖北宜昌

Semi-Final



比赛队伍技术统计

### 北京 29.5 - 26.0 广东

2026-06-10 16:00

场次 NO.19

(12.0-12.0)(17.5-14.0)

宜昌市体育馆

裁判: 肖顺哲(CHN) / 巩志超(CHN)

### 场上队员射门区域

|        |        |        |         |        |            |        |
|--------|--------|--------|---------|--------|------------|--------|
| 5.赖鹏程  | 9.周厚霖  | 12.吕逢洋 | 13.邵强   | 14.张洪浩 | 15.黄梓庭     | 16.吕承峰 |
| 0/1    |        |        |         |        |            | 0/1    |
| 1/1    | 2/2    | 1/1    |         |        | 1/1        |        |
| 0/1    | 2/2    | 2/3    | 1/2     |        | 2/2        | 1/1    |
|        | 1post  |        |         |        | 1post1miss |        |
| 17.李博文 | 21.马海心 | 23.林冠臣 | 24.任武乾盛 | 29.张茗皓 | 30.王业旺     | 31.程博  |
|        |        |        | 1/1     | 1/1    |            |        |
|        |        |        | 1/1     | 0/1    |            |        |
|        | 1/1    | 1/2    | 0/2     | 2/2    | 2/2        | 1/2    |
|        | 1post  |        | 2miss   | 1post  | 1post      | 0/1    |
| 66.曹梓洋 | 83.陈宇翔 | 合计     |         |        |            |        |
|        |        | 1/1    | 0/1     | 1/2    |            |        |
|        |        | 4/4    |         | 2/4    |            |        |
|        | 3/3    | 1/2    |         |        |            |        |
|        |        | 10/14  | 4/6     | 7/12   |            |        |
|        |        | 5post  | 3miss   |        |            |        |

### 守门员封挡区域

|        |        |     |
|--------|--------|-----|
| 12.吕逢洋 | 16.吕承峰 | 合计  |
| 1/2    | 0/2    | 1/2 |
| 3/6    | 1/1    | 0/2 |
| 2/7    | 4/5    | 3/4 |
|        | 0/3    | 1/2 |
|        | 0/3    | 1/2 |
|        | 2/10   | 5/7 |
|        | 3/5    | 3/5 |

### 射门位置

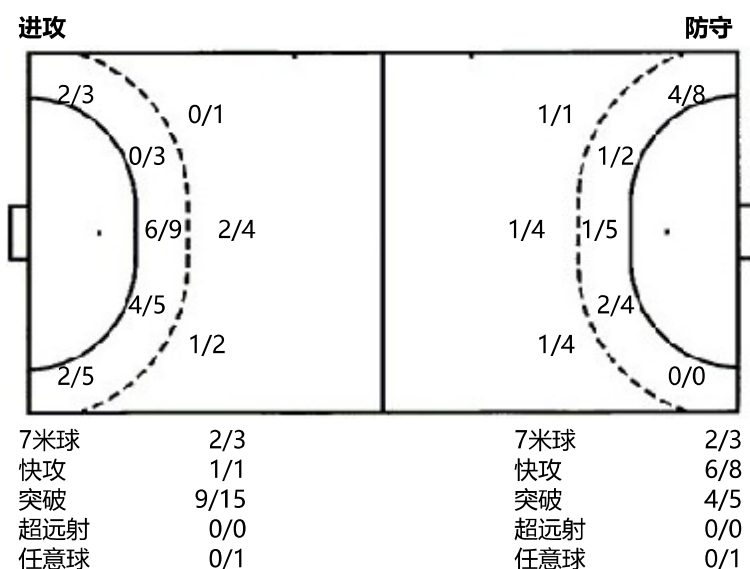

### 射门统计

| 位置  | 得分 | 被救 | 射失 | 击柱 | 被封 | 合计 | %      |
|-----|----|----|----|----|----|----|--------|
| 9m  | 3  | 2  |    | 2  |    | 7  | 43     |
| 6m  | 10 | 4  | 3  |    |    | 17 | 59     |
| 边射  | 4  | 3  |    | 1  |    | 8  | 50     |
| 7m  | 2  | 1  |    |    |    | 3  | 67     |
| 快攻  | 1  |    |    |    |    | 1  | 100    |
| 突破  | 9  | 4  |    | 2  |    | 15 | 60     |
| 任意球 |    | 1  |    |    |    | 1  |        |
| 超远射 |    |    |    |    |    |    |        |
| 合计  | 29 | 15 | 3  | 5  |    | 52 | 56.000 |

|         |          |          |         |         |          |
|---------|----------|----------|---------|---------|----------|
| # 球衣号码  | S 首发     | Tot. 总射门 | 6m 6米射门 | 9m 9米射门 | Wing边射   |
| 7m 7米射门 | Fst. 快攻  | Brk. 突破  | FK 任意球  | EG 空门   | LD 超远射   |
| As. 助攻  | PC 未得分助攻 | E7 造7米   | OF 技术失误 | St. 抢断  | C7. 被造7米 |
| Blk. 封球 | W 黄牌     | 2m 2分钟罚时 | D 红牌    | Dr 蓝牌   | TP 上场时间  |



## 2026年全国青年男子手球锦标赛

湖北宜昌

Semi-Final



比赛队伍技术统计

北京 29.5 - 26.0 广东

2026-06-10 16:00

场次 NO.19

(12.0-12.0)(17.5-14.0)

宜昌市体育馆

裁判: 肖顺哲(CHN) / 巩志超(CHN)

## 广东

| 运动员 |      | 进球 / 射门 |       |       |    |     |      |     |      |      |     |     |    | OF | 进攻 |    |    | 防守  |    |     | 判罚 |    |   | 时间 |          |
|-----|------|---------|-------|-------|----|-----|------|-----|------|------|-----|-----|----|----|----|----|----|-----|----|-----|----|----|---|----|----------|
| #   | 姓名   | S       | Tot.  | %     | 9m | 6m  | Wing | 7m  | Fst. | Brk. | FK  | EG  | LD |    | As | PC | E7 | St. | C7 | Blk | W  | 2m | D |    | Dr       |
| 1   | 黄智翔  |         |       |       |    |     |      |     |      |      |     |     |    |    |    |    |    |     |    |     |    |    |   |    | 14:38    |
| 2   | 黄梓涛  |         | 2/3   | 66.67 |    | 1/1 |      |     | 1/2  |      |     |     |    | 1  |    |    |    | 1   |    |     |    |    |   |    | 33:47    |
| 3   | 钟俊洋  |         |       |       |    |     |      |     |      |      |     |     |    |    |    | 1  |    |     |    |     |    |    |   |    | 34:55    |
| 4   | 肖振威  |         | 3/5   | 60    |    | 2/3 |      |     | 0/1  | 1/1  |     |     |    |    |    |    | 1  | 1   |    |     |    |    |   |    | 43:36    |
| 6   | 唐梓杰  |         | 5/10  | 50    |    | 2/3 | 1/4  |     | 0/1  | 2/2  |     |     |    | 1  |    |    |    |     |    |     |    |    |   |    | 34:12    |
| 7   | 梁衡翔  |         | 0/3   |       |    | 0/1 | 0/2  |     |      |      |     |     |    | 7  |    |    | 1  |     |    |     |    |    |   |    | 44:05    |
| 8   | 罗彬   |         | 4/7   | 57.14 |    | 0/2 | 0/1  |     | 2/2  | 1/1  | 1/1 |     |    | 1  |    |    | 1  | 2   |    |     |    |    |   |    | 29:37    |
| 9   | 肖振峰  |         | 3/4   | 75    |    |     | 2/3  |     | 1/1  |      |     |     |    |    |    |    | 1  |     |    |     |    |    |   |    | 25:09    |
| 10  | 刘梓锐  |         | 2/4   | 50    |    | 0/1 |      |     |      | 2/3  |     |     |    |    |    |    |    |     |    |     |    |    |   |    | 08:33    |
| 11  | 陆城俊  |         | 0/2   |       |    | 0/1 |      |     |      |      | 0/1 |     |    | 1  |    |    |    |     |    |     |    |    |   |    | 15:00    |
| 13  | 陶振楠  |         | 1/1   | 100   |    |     |      |     |      | 1/1  |     |     |    | 1  |    | 1  |    |     |    |     |    |    |   |    | 26:12    |
| 16  | 郑壹心  |         |       |       |    |     |      |     |      |      |     |     |    | 1  |    |    |    |     |    |     |    |    |   |    | 23:07    |
| 17  | 张子贤  |         | 2/5   | 40    |    |     | 2/5  |     |      |      |     |     |    |    |    | 1  |    |     |    |     |    | 1  |   |    | 21:15    |
| 20  | 孙博然  |         |       |       |    |     |      |     |      |      |     |     |    | 1  |    |    |    |     |    |     |    |    |   |    | 10:08    |
| 21  | 黄梓彬  |         |       |       |    |     |      |     |      |      |     |     |    |    |    |    |    |     |    |     |    |    |   |    | 44:42    |
| 30  | 王子聪  |         | 1/1   | 100   |    | 1/1 |      |     |      |      |     |     |    |    |    |    |    |     |    |     |    | 1  |   |    | 07:50    |
|     | 球队失误 |         |       |       |    |     |      |     |      |      |     |     |    |    |    |    |    |     |    |     |    |    |   |    |          |
|     | 合计   |         | 23/44 | 51.11 |    | 3/9 | 4/11 | 4/8 | 2/3  | 6/8  | 4/5 | 0/1 |    | 14 |    |    | 3  | 4   | 4  |     |    | 2  |   |    | 06:56:46 |

| 守门员 |     | 救球 / 射门 |       |     |      |      |     |      |      |     |    |          | 时间 |
|-----|-----|---------|-------|-----|------|------|-----|------|------|-----|----|----------|----|
| #   | 姓名  | Tot.    | %     | 9m  | 6m   | Wing | 7m  | Fst. | Brk. | FK  | LD |          |    |
| 1   | 黄智翔 | 3/9     | 33.33 |     | 1/2  | 2/4  | 0/1 |      | 0/2  |     |    | 14:38    |    |
| 21  | 黄梓彬 | 12/35   | 34.29 | 2/5 | 3/12 | 1/3  | 1/2 | 0/1  | 4/11 | 1/1 |    | 44:42    |    |
|     | 合计  | 15/44   | 34.09 | 2/5 | 4/14 | 3/7  | 1/3 | 0/1  | 4/13 | 1/1 |    | 00:59:20 |    |

教练: 温杰

|      |      |      |       |      |       |    |      |     |      |      |      |
|------|------|------|-------|------|-------|----|------|-----|------|------|------|
| #    | 球衣号码 | S    | 首发    | Tot. | 总射门   | 6m | 6米射门 | 9m  | 9米射门 | Wing | 边射   |
| 7m   | 7米射门 | Fst. | 快攻    | Brk. | 突破    | FK | 任意球  | EG  | 空门   | LD   | 超远射  |
| As.  | 助攻   | PC   | 未得分助攻 | E7   | 造7米   | OF | 技术失误 | St. | 抢断   | C7.  | 被造7米 |
| Blk. | 封球   | W    | 黄牌    | 2m   | 2分钟罚时 | D  | 红牌   | Dr  | 蓝牌   | TP   | 上场时间 |



# 2026年全国青年男子手球锦标赛

## 湖北宜昌

Semi-Final



比赛队伍技术统计

### 北京 29.5 - 26.0 广东

2026-06-10 16:00

场次 NO.19

(12.0-12.0)(17.5-14.0)

宜昌市体育馆

裁判: 肖顺哲(CHN) / 巩志超(CHN)

### 场上队员射门区域

|        |        |        |        |        |        |        |
|--------|--------|--------|--------|--------|--------|--------|
| 1.黄智翔  | 2.黄梓涛  | 3.钟俊洋  | 4.肖振威  | 6.唐梓杰  | 7.梁衡翔  | 8.罗彬   |
|        | 0/1    |        | 1/2    | 2/4    |        | 1/1    |
|        | 1/1    |        | 2/2    | 3/3    | 0/2    | 1/1    |
|        | 1/1    |        |        | 0/2    | 0/1    |        |
| 9.肖振峰  | 10.刘梓锐 | 11.陆城俊 | 13.陶振楠 | 16.郑壹心 | 17.张子贤 | 20.孙博然 |
| 2/2    | 0/1    |        |        |        |        |        |
| 1/1    | 0/1    |        |        |        |        |        |
|        | 1/1    | 0/1    | 1/1    |        | 1/2    | 1/2    |
| 21.黄梓彬 | 30.王子聪 | 合计     |        | 1miss  |        |        |
|        |        | 3/4    | 1/2    |        |        |        |
|        |        | 3/6    | 0/1    | 3/3    |        |        |
|        | 1/1    | 8/10   | 2/7    | 2/5    |        |        |

### 守门员封挡区域

|       |        |      |
|-------|--------|------|
| 1.黄智翔 | 21.黄梓彬 | 合计   |
| 1/1   | 0/1    | 0/1  |
| 0/1   | 1/2    | 1/1  |
| 0/4   | 2/3    | 0/4  |
| 2/4   |        | 2/4  |
| 0/2   | 4/12   | 4/14 |
| 0/2   | 2/4    | 2/6  |
| 2/3   | 3/9    | 5/12 |

### 射门位置

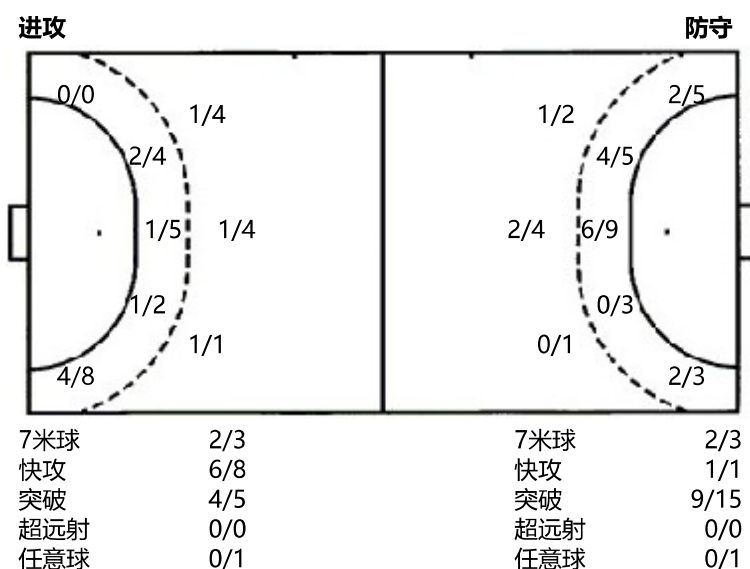

### 射门统计

| 位置  | 得分 | 被救 | 射失 | 击柱 | 被封 | 合计 | %  |
|-----|----|----|----|----|----|----|----|
| 9m  | 3  | 4  | 1  |    | 1  | 9  | 33 |
| 6m  | 4  | 6  |    | 1  |    | 11 | 36 |
| 边射  | 4  | 3  | 1  |    |    | 8  | 50 |
| 7m  | 2  | 1  |    |    |    | 3  | 67 |
| 快攻  | 6  | 1  |    | 1  |    | 8  | 75 |
| 突破  | 4  | 1  |    |    |    | 5  | 80 |
| 任意球 |    |    |    | 1  |    | 1  |    |
| 超远射 |    |    |    |    |    |    |    |
| 合计  | 23 | 16 | 2  | 3  | 1  | 45 | 51 |

|         |          |          |         |         |          |
|---------|----------|----------|---------|---------|----------|
| # 球衣号码  | S 首发     | Tot. 总射门 | 6m 6米射门 | 9m 9米射门 | Wing边射   |
| 7m 7米射门 | Fst. 快攻  | Brk. 突破  | FK 任意球  | EG 空门   | LD 超远射   |
| As. 助攻  | PC 未得分助攻 | E7 造7米   | OF 技术失误 | St. 抢断  | C7. 被造7米 |
| Blk. 封球 | W 黄牌     | 2m 2分钟罚时 | D 红牌    | Dr 蓝牌   | TP 上场时间  |