



2025-2026中国手球超级联赛女子联赛

南沙开建·南沙赛区

Preliminary



比赛队伍技术统计

场次 NO.34

北京 25.5 - 43.0 广东

(15.5-22.5)(10.0-20.5)

2026-06-07 17:00

大湾区文化体育中心体育馆

裁判: 许洛(CHN) / 戴德发(CHN)

北京

运动员		进球 / 射门												OF	进攻			防守			判罚			时间	
#	姓名	S	Tot.	%	9m	6m	Wing	7m	Fst.	Brk.	FK	EG	LD		As.	PC	E7	St.	C7	Blk	W	2m	D		Dr
1	张嘉欣																								04:21
4	张铎		2/2	100		2/2										1		1	1			1			19:34
5	刘晨		12/19	63.16	7/14	1/1	1/1	1/1		2/2				4	1	1	2	1							60:00
8	徐慧敏																					1			00:17
12	郭正梅																								38:54
18	韩磷																								00:00
19	高芷瞳																								16:45
20	金娜瑛		1/2	50			0/1		1/1							2									47:38
25	董柏凡		4/5	80		4/5								2	1										39:16
26	纵子怡		1/4	25	0/1	1/1		0/1	0/1					1	1										21:31
28	李莹		3/13	23.08	3/13											1						2			52:19
29	程欣平		1/3	33.33	0/1		1/2							1			1								60:00
33	马洁		1/4	25	0/2	1/1				0/1				2	1		1								39:19
55	邢缤燕		0/1		0/1																	1			10:26
	球队失误																								
	合计		25/53	47.17	10/32	9/10	2/4	1/2	1/2	2/3				10	3	2	6	2	2	1		5			06:50:20

守门员		救球 / 射门											时间
#	姓名	Tot.	%	9m	6m	Wing	7m	Fst.	Brk.	FK	LD		
1	张嘉欣	0/5		0/1		0/1	0/2	0/1				04:21	
12	郭正梅	4/30	13.33	1/3	1/6	1/8	0/2	0/6	1/5			38:54	
19	高芷瞳	1/9	11.11	0/3	0/2	1/2	0/1	0/1				16:45	
	合计	5/44	11.36	1/7	1/8	2/11	0/5	0/8	1/5			01:00:00	

教练: 朱昕晨

#	球衣号码	S	首发	Tot.	总射门	6m	6米射门	9m	9米射门	Wing	边射
7m	7米射门	Fst.	快攻	Brk.	突破	FK	任意球	EG	空门	LD	超远射
As.	助攻	PC	未得分助攻	E7	造7米	OF	技术失误	St.	抢断	C7.	被造7米
Blk.	封球	W	黄牌	2m	2分钟罚时	D	红牌	Dr	蓝牌	TP	上场时间



2025-2026中国手球超级联赛女子联赛

南沙开建·南沙赛区

Preliminary



比赛队伍技术统计

北京 25.5 - 43.0 广东

2026-06-07 17:00

场次 NO.34

(15.5-22.5)(10.0-20.5)

大湾区文化体育中心体育馆

裁判: 许洛(CHN) / 戴德发(CHN)

场上队员射门区域

1.张嘉欣	4.张铎	5.刘晨	8.徐慧敏	12.郭正梅	18.韩磷	19.高芷瞳
		2/2				
			0/1			
	1/1	2/2	2/2			
		2/3				
2post 1miss 2block						
20.金娜瑛	25.董柏凡	26.纵子怡	28.李莹	29.程欣平	33.马洁	55.邢缤燕
			0/1	0/2		
0/1		1/2	0/1		1/1	0/1
1/1		3/3	0/1			
			2/3	0/2	1/2	
				0/1		
						0/1
						1miss

合计

3/4	0/2	4/5
0/3	0/1	3/6
6/8	2/6	7/9

2post 2miss 5block

守门员封挡区域

1.张嘉欣	12.郭正梅	19.高芷瞳	合计
0/1	0/1	1/5	0/4
0/1	0/1	1/1	0/2
0/1	1/1	1/1	2/7
	1/8	0/2	1/2
		0/10	2/4
		0/3	1/12
		0/2	0/2
			0/12

射门位置

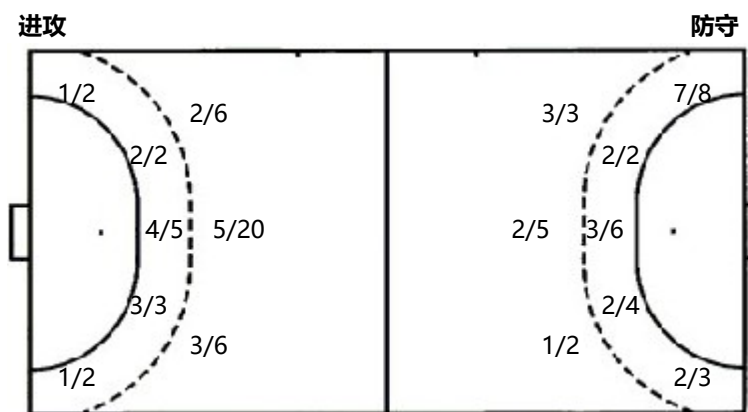

射门统计

位置	得分	被救	射失	击柱	被封	合计	%
9m	10	13	2	2	5	32	31
6m	9	1				10	90
边射	2	2				4	50
7m	1	1				2	50
快攻	1	1				2	50
突破	2	1				3	67
任意球							
超远射							
合计	25	19	2	2	5	53	47

7米球	1/2	7米球	5/6
快攻	1/2	快攻	8/8
突破	2/3	突破	4/5
超远射	0/0	超远射	0/0
任意球	0/0	任意球	0/0

# 球衣号码	S 首发	Tot. 总射门	6m 6米射门	9m 9米射门	Wing 边射
7m 7米射门	Fst. 快攻	Brk. 突破	FK 任意球	EG 空门	LD 超远射
As. 助攻	PC 未得分助攻	E7 造7米	OF 技术失误	St. 抢断	C7. 被造7米
Blk. 封球	W 黄牌	2m 2分钟罚时	D 红牌	Dr 蓝牌	TP 上场时间



2025-2026中国手球超级联赛女子联赛

南沙开建·南沙赛区

Preliminary



比赛队伍技术统计

北京 25.5 - 43.0 广东

2026-06-07 17:00

场次 NO.34

(15.5-22.5)(10.0-20.5)

大湾区文化体育中心体育馆

裁判: 许洛(CHN) / 戴德发(CHN)

广东

运动员		进球 / 射门												OF	进攻			防守			判罚			时间	
#	姓名	S	Tot.	%	9m	6m	Wing	7m	Fst.	Brk.	FK	EG	LD		As.	PC	E7	St.	C7	Blk	W	2m	D		Dr
5	赵晔		4/5	80	2/2	0/1		1/1	1/1					2	1	1	1								24:39
6	张雨乐		4/5	80		1/1	2/3		1/1					1			1								50:50
7	顾天澍		0/2			0/1		0/1						2				1							19:44
8	唐悦		4/5	80	0/1			2/2		2/2				3	1		1	1							42:26
10	董雪		1/2	50		0/1			1/1									1				1			17:15
11	周亚茹		1/2	50		1/2								1					1						17:33
13	杨慧		7/7	100		1/1	5/5		1/1						1										30:19
15	王慧																								00:00
16	冯颖慧																								22:10
19	张晓梅		1/3	33.33	1/3										1	2	1			1		1			35:40
21	朱海云		8/10	80	3/4	2/2		2/2		1/2					2			1	1						38:43
22	范春燕																								16:45
26	杨丽丽														1										21:05
28	叶飞雪		2/3	66.67		1/2				1/1								2	3						32:02
31	张含笑		3/4	75			2/3		1/1					1											19:48
33	王丹		4/4	100		1/1			3/3					1				1							28:08
	球队失误																								
	合计		39/52	75	6/10	7/12	9/11	5/6	8/8	4/5				11	7	3	2	4	6	5		2			06:57:07

守门员		救球 / 射门											时间
#	姓名	Tot.	%	9m	6m	Wing	7m	Fst.	Brk.	FK	LD		
16	冯颖慧	11/18	61.11	7/9	0/3	2/2	1/2	1/1	0/1			22:10	
22	范春燕	2/10	20	1/6	1/2	0/1		0/1				16:45	
26	杨丽丽	6/16	37.5	5/8	0/5	0/1				1/2		21:05	
	合计	19/44	43.18	13/23	1/10	2/4	1/2	1/2	1/3			01:00:00	

教练: 李玉玲

#	球衣号码	S	首发	Tot.	总射门	6m	6米射门	9m	9米射门	Wing	边射
7m	7米射门	Fst.	快攻	Brk.	突破	FK	任意球	EG	空门	LD	超远射
As.	助攻	PC	未得分助攻	E7	造7米	OF	技术失误	St.	抢断	C7.	被造7米
Blk.	封球	W	黄牌	2m	2分钟罚时	D	红牌	Dr	蓝牌	TP	上场时间



2025-2026中国手球超级联赛女子联赛

南沙开建·南沙赛区

Preliminary



比赛队伍技术统计

场次 NO.34

北京 25.5 - 43.0 广东

(15.5-22.5)(10.0-20.5)

2026-06-07 17:00

大湾区文化体育中心体育馆

裁判: 许洛(CHN) / 戴德发(CHN)

场上队员射门区域

5.赵晔	6.张雨乐	7.顾天澍	8.唐悦	10.董雪	11.周亚茹	13.杨慧
1/1	1/2		1/1 1/1	1/1		1/1
	1/2			0/1		
1/1	1/1		1/1 1/1		1/1	2/2 1/1 3/3
		1post 1miss	1post		1post	
15.王慧	16.冯颖慧	19.张晓梅	21.朱海云	22.范春燕	26.杨丽丽	28.叶飞雪
			1/1 1/1 1/1			
			1/2			
		1/2	4/4			1/1 1/1
			1miss			1post
31.张含笑	33.王丹	合计				
1/1 0/1	1/1	4/4 2/2 5/7				
	1/1	1/2 2/4				
	1/1	11/12 2/2 12/12				
		4post 2miss 1block				

守门员封挡区域

16.冯颖慧	22.范春燕	26.杨丽丽	合计
1/1	0/2 0/1	1/2 2/2 0/3	1/4 2/2 1/5
1/1 1/1 2/4	1/1	2/2 0/1	3/3 1/1 3/6
1/3 4/4 1/4	1/3 0/1 0/2	0/2 0/1 1/3	2/8 4/6 2/9

射门位置

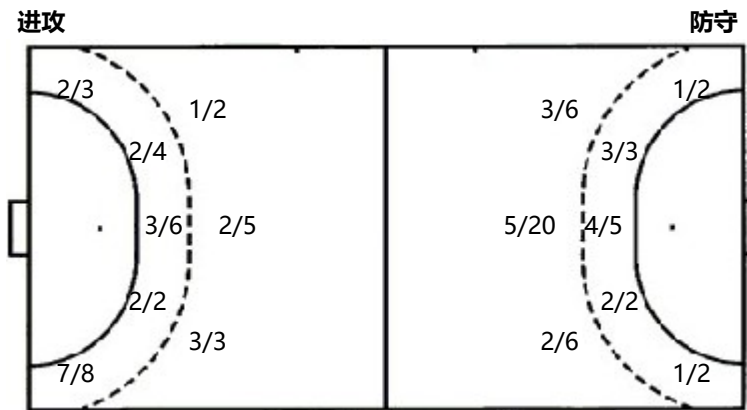

7米球	5/6	7米球	1/2
快攻	8/8	快攻	1/2
突破	4/5	突破	2/3
超远射	0/0	超远射	0/0
任意球	0/0	任意球	0/0

射门统计

位置	得分	被救	射失	击柱	被封	合计	%
9m	6	1	1	1	1	10	60
6m	7	2		3		12	57.9999
边射	9	2				11	82
7m	5		1			6	83
快攻	8					8	100
突破	4	1				5	80
任意球							
超远射							
合计	39	6	2	4	1	52	75

#	球衣号码	S	首发	Tot.	总射门	6m	6米射门	9m	9米射门	Wing	边射
7m	7米射门	Fst.	快攻	Brk.	突破	FK	任意球	EG	空门	LD	超远射
As.	助攻	PC	未得分助攻	E7	造7米	OF	技术失误	St.	抢断	C7.	被造7米
Blk.	封球	W	黄牌	2m	2分钟罚时	D	红牌	Dr	蓝牌	TP	上场时间