



2025-2026中国手球超级联赛女子联赛

南沙开建·南沙赛区

Preliminary



比赛队伍技术统计

场次 NO.28

上海 29.0 - 19.5 北京

(15.5-8.0)(13.5-11.5)

2026-06-06 13:00

大湾区文化体育中心体育馆

裁判: 孟亨(CHN) / 李文豹(CHN)

上海

| 运动员 | | 进球 / 射门 | | | | | | | | | | | | OF | 进攻 | | | 防守 | | | 判罚 | | | 时间 | |
|-----|------|---------|-------|-------|------|-----|------|-----|------|------|-----|-----|----|----|-----|----|----|-----|----|-----|----|----|---|----|----------|
| # | 姓名 | S | Tot. | % | 9m | 6m | Wing | 7m | Fst. | Brk. | FK | EG | LD | | As. | PC | E7 | St. | C7 | Blk | W | 2m | D | | Dr |
| 1 | 丛蓉 | | | | | | | | | | | | | | | | | | | | | | | | 00:00 |
| 2 | 储亿帆 | | | | | | | | | | | | | | | | | | | | | | | | 00:00 |
| 5 | 王嘉怡 | | | | | | | | | | | | | | | | | | | | | | | | 00:00 |
| 6 | 薛好婕 | | | | | | | | | | | | | | | | | | 1 | | | | | | 18:11 |
| 7 | 徐琦敏 | | 2/3 | 66.67 | | | | 1/1 | | 1/2 | | | | 1 | | | | 1 | | | | | | | 34:05 |
| 10 | 刘心怡 | | 3/7 | 42.86 | 1/4 | 0/1 | | | 1/1 | 1/1 | | | | 1 | | | 1 | 2 | | | | | | | 60:00 |
| 11 | 张乐莹 | | 4/7 | 57.14 | 1/2 | 3/3 | | 0/2 | | | | | | 2 | | 1 | | | | | | | | | 60:00 |
| 12 | 戴雨婷 | | | | | | | | | | | 1/1 | | 2 | | | | | | | | | | | 46:53 |
| 13 | 魏鑫鑫 | | 5/5 | 100 | 2/2 | | | 1/1 | | 2/2 | | | | 2 | | | 1 | | | | | | | | 30:00 |
| 15 | 庄徐蕊 | | | | | | | | | | | | | | | | | | | | | | | | 00:00 |
| 16 | 段长瑞 | | | | | | | | | | | | | | | | | | | | | | | | 12:22 |
| 17 | 夏鑫玥 | | 4/6 | 66.67 | | | 2/4 | | 2/2 | | | | | | | | | 1 | | | | 1 | | | 45:09 |
| 18 | 徐安琪 | | 1/1 | 100 | | 1/1 | | | | | | | | | | | 1 | 2 | 1 | | | | | | 24:57 |
| 19 | 吴曼语 | | 1/1 | 100 | | | 1/1 | | | | | | | | | | | | | | | | | | 27:32 |
| 23 | 郑雅楠 | | 1/3 | 33.33 | | | 1/3 | | | | | | | | | | | | | | | | | | 28:50 |
| 28 | 杨奚琦 | | 5/10 | 50 | 4/6 | 0/1 | | 1/2 | | | 0/1 | | | 1 | 1 | | 1 | | | | | | | | 30:00 |
| | 球队失误 | | | | | | | | | | | | | 2 | | | | | | | | | | | |
| | 合计 | | 26/43 | 60.47 | 8/14 | 4/6 | 4/8 | 3/6 | 3/3 | 4/5 | 0/1 | | | 8 | 2 | 1 | 4 | 6 | 2 | | 1 | | | | 06:57:59 |

| 守门员 | | 救球 / 射门 | | | | | | | | | | 时间 |
|-----|-----|---------|-------|------|-----|------|----|------|------|-----|----|----------|
| # | 姓名 | Tot. | % | 9m | 6m | Wing | 7m | Fst. | Brk. | FK | LD | |
| 1 | 丛蓉 | | | | | | | | | | | 00:00 |
| 12 | 戴雨婷 | 7/20 | 35 | 4/7 | 1/6 | 1/4 | | | 1/2 | 0/1 | | 46:53 |
| 16 | 段长瑞 | 3/9 | 33.33 | 1/3 | 1/2 | 0/1 | | 1/2 | 0/1 | | | 12:22 |
| | 合计 | 10/29 | 34.48 | 5/10 | 2/8 | 1/5 | | 1/2 | 1/3 | 0/1 | | 00:59:15 |

教练: 郭威

| | | | | | | | | | | | |
|------|------|------|-------|------|-------|----|------|-----|------|------|------|
| # | 球衣号码 | S | 首发 | Tot. | 总射门 | 6m | 6米射门 | 9m | 9米射门 | Wing | 边射 |
| 7m | 7米射门 | Fst. | 快攻 | Brk. | 突破 | FK | 任意球 | EG | 空门 | LD | 超远射 |
| As. | 助攻 | PC | 未得分助攻 | E7 | 造7米 | OF | 技术失误 | St. | 抢断 | C7. | 被造7米 |
| Blk. | 封球 | W | 黄牌 | 2m | 2分钟罚时 | D | 红牌 | Dr | 蓝牌 | TP | 上场时间 |



2025-2026中国手球超级联赛女子联赛

南沙开建·南沙赛区

Preliminary



比赛队伍技术统计

场次 NO.28

上海 29.0 - 19.5 北京

(15.5-8.0)/(13.5-11.5)

2026-06-06 13:00

大湾区文化体育中心体育馆

裁判: 孟享(CHN) / 李文豹(CHN)

场上队员射门区域

| | | | | | | |
|--------|-------------|--------------------|--------|--------|--------|-------------|
| 1.丛蓉 | 2.储亿帆 | 5.王嘉怡 | 6.薛妤婕 | 7.徐琦敏 | 10.刘心怡 | 11.张乐莹 |
| | | | | 1/1 | 0/1 | 0/1 |
| | | | | | 0/1 | 1/1 |
| | | | | 0/1 | 1/1 | 3/3 |
| 12.戴雨婷 | 13.魏鑫鑫 | 15.庄徐蕊 | 16.段长瑞 | 17.夏鑫玥 | 18.徐安琪 | 19.吴曼语 |
| | | | | | 1post | 1post 1miss |
| | | | | | 1/1 | 1/1 |
| 1/1 | 3/3 | 2/2 | | 2/2 | | 1/1 |
| | | | | | 1post | |
| 23.郑雅楠 | 28.杨奚琦 | 合计 | | | | |
| | 1/3 0/1 1/1 | 3/7 | 0/1 | 2/3 | | |
| | 0/1 | 1/2 | | 2/3 | | |
| 1/2 | 2/2 1/1 | 12/14 | 2/3 | 5/5 | | |
| 1miss | | 3post 2miss 1block | | | | |

守门员封挡区域

| | | | |
|------|-------------|-------------|-------------|
| 1.丛蓉 | 12.戴雨婷 | 16.段长瑞 | 合计 |
| | 0/2 0/2 1/1 | 0/3 | 0/5 0/2 1/1 |
| | 0/1 3/3 0/1 | | 0/1 3/3 0/1 |
| | 1/4 | 0/2 1/2 2/2 | 1/6 1/2 5/9 |

射门位置

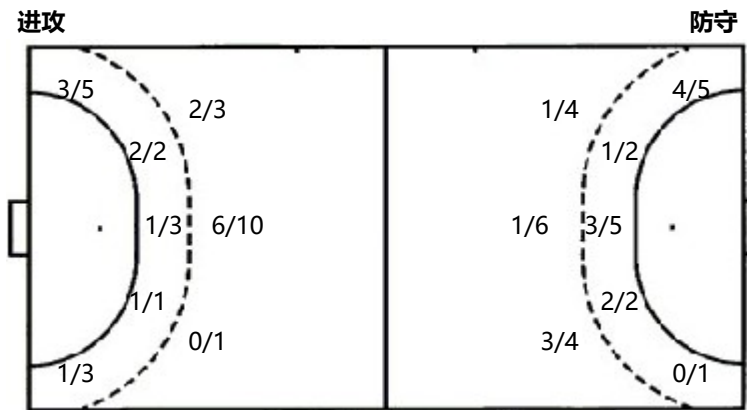

| | | | |
|-----|-----|-----|-----|
| 7米球 | 3/6 | 7米球 | 0/1 |
| 快攻 | 3/3 | 快攻 | 1/3 |
| 突破 | 4/5 | 突破 | 2/3 |
| 超远射 | 0/0 | 超远射 | 0/0 |
| 任意球 | 0/1 | 任意球 | 1/4 |

射门统计

| 位置 | 得分 | 被救 | 射失 | 击柱 | 被封 | 合计 | % |
|-----|----|----|----|----|----|----|---------|
| 9m | 8 | 5 | | 1 | | 14 | 57.0000 |
| 6m | 4 | 2 | | | | 6 | 67 |
| 边射 | 4 | 2 | 1 | 1 | | 8 | 50 |
| 7m | 3 | 1 | 1 | 1 | | 6 | 50 |
| 快攻 | 3 | | | | | 3 | 100 |
| 突破 | 4 | 1 | | | | 5 | 80 |
| 任意球 | | | | | 1 | 1 | |
| 超远射 | | | | | | | |
| 合计 | 26 | 11 | 2 | 3 | 1 | 43 | 60 |

| | | | | | | | | | | | |
|------|------|------|-------|------|-------|----|------|-----|------|------|------|
| # | 球衣号码 | S | 首发 | Tot. | 总射门 | 6m | 6米射门 | 9m | 9米射门 | Wing | 边射 |
| 7m | 7米射门 | Fst. | 快攻 | Brk. | 突破 | FK | 任意球 | EG | 空门 | LD | 超远射 |
| As. | 助攻 | PC | 未得分助攻 | E7 | 造7米 | OF | 技术失误 | St. | 抢断 | C7. | 被造7米 |
| Blk. | 封球 | W | 黄牌 | 2m | 2分钟罚时 | D | 红牌 | Dr | 蓝牌 | TP | 上场时间 |



2025-2026中国手球超级联赛女子联赛

南沙开建·南沙赛区

Preliminary



比赛队伍技术统计

场次 NO.28

上海 29.0 - 19.5 北京

(15.5-8.0)(13.5-11.5)

2026-06-06 13:00

大湾区文化体育中心体育馆

裁判: 孟亨(CHN) / 李文豹(CHN)

北京

| 运动员 | | 进球 / 射门 | | | | | | | | | | | | OF | 进攻 | | | 防守 | | | 判罚 | | | 时间 | |
|-----|------|---------|-------|-------|------|-----|------|-----|------|------|-----|----|----|----|-----|----|----|-----|----|-----|----|----|---|----|----------|
| # | 姓名 | S | Tot. | % | 9m | 6m | Wing | 7m | Fst. | Brk. | FK | EG | LD | | As. | PC | E7 | St. | C7 | Blk | W | 2m | D | | Dr |
| 1 | 张嘉欣 | | | | | | | | | | | | | | | | | | | | | | | | 17:09 |
| 4 | 张铎 | | 2/3 | 66.67 | | 1/1 | | | | 1/2 | | | | 1 | | 2 | | | | | | 1 | | | 47:20 |
| 5 | 刘晨 | | 3/12 | 25 | 1/4 | 1/3 | 1/2 | 0/1 | | | 0/2 | | | 3 | 1 | 1 | | | 1 | | | 2 | | | 57:05 |
| 8 | 徐慧敏 | | | | | | | | | | | | | | | | | | | | | | | | 00:00 |
| 12 | 郭正梅 | | | | | | | | | | | | | | | | | | | | | | | | 42:03 |
| 18 | 韩磷 | | | | | | | | | | | | | | | | | | | | | | | | 00:00 |
| 19 | 高芷瞳 | | | | | | | | | | | | | | | | | | | | | | | | 00:00 |
| 20 | 金娜瑛 | | 1/1 | 100 | | | 1/1 | | | | | | | | | | | | | | | | | | 18:21 |
| 25 | 董柏凡 | | | | | | | | | | | | | | | | | | | | | | | | 00:00 |
| 26 | 纵子怡 | | 2/4 | 50 | 0/1 | 2/3 | | | | | | | | 4 | 1 | | | 1 | | | | | | | 50:08 |
| 28 | 李莹 | | 5/10 | 50 | 4/8 | | | | | | 1/2 | | | 3 | | 1 | | | | | | | | | 55:36 |
| 29 | 程欣平 | | 0/1 | | | | 0/1 | | | | | | | | | 1 | | | | | | | | | 59:20 |
| 33 | 马洁 | | 6/9 | 66.67 | 0/1 | 2/2 | 2/2 | | 1/3 | 1/1 | | | | 1 | | | 1 | | | | | | | | 60:00 |
| 55 | 邢缤燕 | | | | | | | | | | | | | | | 1 | | | | | | 1 | | | 04:12 |
| | 球队失误 | | | | | | | | | | | | | | | | | | | | | | | | |
| | 合计 | | 19/40 | 47.5 | 5/14 | 6/9 | 4/6 | 0/1 | 1/3 | 2/3 | 1/4 | | | 12 | 2 | 6 | 1 | 1 | 1 | | | 4 | | | 06:51:14 |

| 守门员 | | 救球 / 射门 | | | | | | | | | | | 时间 |
|-----|-----|---------|-------|------|-----|------|-----|------|------|----|----|----------|----|
| # | 姓名 | Tot. | % | 9m | 6m | Wing | 7m | Fst. | Brk. | FK | LD | | |
| 1 | 张嘉欣 | 5/13 | 38.46 | 2/3 | 1/2 | 0/1 | 1/3 | 0/1 | 1/3 | | | 17:09 | |
| 12 | 郭正梅 | 5/23 | 21.74 | 2/9 | 1/4 | 2/5 | 0/1 | 0/2 | 0/2 | | | 42:03 | |
| 19 | 高芷瞳 | | | | | | | | | | | 00:00 | |
| | 合计 | 10/36 | 27.78 | 4/12 | 2/6 | 2/6 | 1/4 | 0/3 | 1/5 | | | 00:59:12 | |

教练: 朱昕晨

| | | | | | | | | | | | |
|------|------|------|-------|------|-------|----|------|-----|------|------|------|
| # | 球衣号码 | S | 首发 | Tot. | 总射门 | 6m | 6米射门 | 9m | 9米射门 | Wing | 边射 |
| 7m | 7米射门 | Fst. | 快攻 | Brk. | 突破 | FK | 任意球 | EG | 空门 | LD | 超远射 |
| As. | 助攻 | PC | 未得分助攻 | E7 | 造7米 | OF | 技术失误 | St. | 抢断 | C7. | 被造7米 |
| Blk. | 封球 | W | 黄牌 | 2m | 2分钟罚时 | D | 红牌 | Dr | 蓝牌 | TP | 上场时间 |



2025-2026中国手球超级联赛女子联赛

南沙开建·南沙赛区

Preliminary



比赛队伍技术统计

上海 29.0 - 19.5 北京

2026-06-06 13:00

场次 NO.28

(15.5-8.0)(13.5-11.5)

大湾区文化体育中心体育馆

裁判: 孟亨(CHN) / 李文豹(CHN)

场上队员射门区域

| | | | | | | |
|-------|------|------|-------|--------|-------|--------|
| 1.张嘉欣 | 4.张铎 | 5.刘晨 | 8.徐慧敏 | 12.郭正梅 | 18.韩磷 | 19.高芷瞳 |
| | | 1/1 | | | | |
| | | 0/3 | 1/1 | | | |
| | 1/1 | | 1/2 | | | |
| | | 0/1 | | | | |

3miss 1block

| | | | | | | |
|--------|--------|--------|-------|--------|-------|--------|
| 20.金娜瑛 | 25.董柏凡 | 26.纵子怡 | 28.李莹 | 29.程欣平 | 33.马洁 | 55.邢缤燕 |
| | | | 1/1 | | 0/1 | |
| | | | 1/1 | | 4/4 | 1/1 |
| 1/1 | | | 3/3 | 0/1 | 0/1 | |
| | | | | | 1/1 | 0/1 |

1miss

2miss 1block

1post 1miss

合计

| | | |
|-----|-----|-----|
| 5/5 | 2/2 | 0/1 |
| 1/1 | 0/3 | 1/1 |
| 5/6 | 1/2 | 4/9 |

1post 7miss 2block

守门员封挡区域

| | | | |
|-------|--------|--------|------|
| 1.张嘉欣 | 12.郭正梅 | 19.高芷瞳 | 合计 |
| 2/3 | 1/1 | 1/2 | 4/7 |
| | | | 1/1 |
| | 2/4 | 0/1 | 1/3 |
| | 0/1 | 1/3 | 1/3 |
| 0/3 | 1/1 | 0/3 | 2/14 |
| | 2/11 | 0/1 | 1/3 |
| | 0/2 | | 0/5 |

射门位置

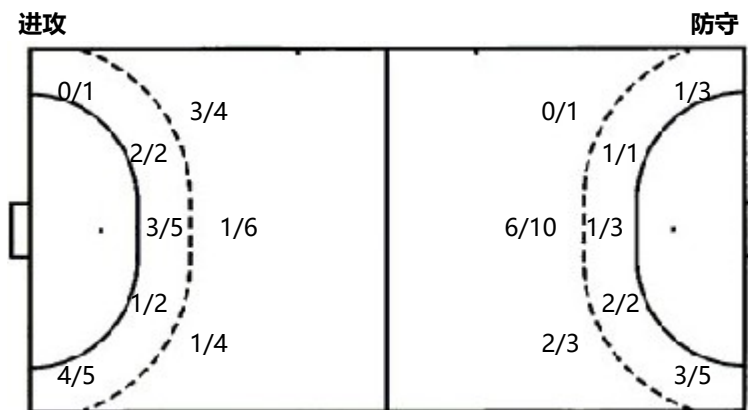

射门统计

| 位置 | 得分 | 被救 | 射失 | 击柱 | 被封 | 合计 | % |
|-----|----|----|----|----|----|----|----|
| 9m | 5 | 5 | 3 | 1 | | 14 | 36 |
| 6m | 6 | 2 | | | 1 | 9 | 67 |
| 边射 | 4 | 1 | 1 | | | 6 | 67 |
| 7m | | 1 | | | | 1 | |
| 快攻 | 1 | 1 | 1 | | | 3 | 33 |
| 突破 | 2 | 1 | | | | 3 | 67 |
| 任意球 | 1 | | 2 | | 1 | 4 | 25 |
| 超远射 | | | | | | | |
| 合计 | 19 | 11 | 7 | 1 | 2 | 40 | 48 |

| | | | |
|-----|-----|-----|-----|
| 7米球 | 0/1 | 7米球 | 3/6 |
| 快攻 | 1/3 | 快攻 | 3/3 |
| 突破 | 2/3 | 突破 | 4/5 |
| 超远射 | 0/0 | 超远射 | 0/0 |
| 任意球 | 1/4 | 任意球 | 0/1 |

| | | | | | |
|---------|----------|----------|---------|---------|----------|
| # 球衣号码 | S 首发 | Tot. 总射门 | 6m 6米射门 | 9m 9米射门 | Wing 边射 |
| 7m 7米射门 | Fst. 快攻 | Brk. 突破 | FK 任意球 | EG 空门 | LD 超远射 |
| As. 助攻 | PC 未得分助攻 | E7 造7米 | OF 技术失误 | St. 抢断 | C7. 被造7米 |
| Blk. 封球 | W 黄牌 | 2m 2分钟罚时 | D 红牌 | Dr 蓝牌 | TP 上场时间 |