



2025-2026中国手球超级联赛男子联赛

南沙开建·南沙赛区

Preliminary



比赛队伍技术统计

场次 NO.3

安徽 34.0 - 22.5 上海

(18.0-13.5)(16.0-9.0)

2026-05-26 20:00

大湾区文化体育中心体育馆

裁判: 任超凡 / 李明辉

安徽

运动员		进球 / 射门												OF	进攻			防守			判罚			时间	
#	姓名	S	Tot.	%	9m	6m	Wing	7m	Fst.	Brk.	FK	EG	LD		As.	PC	E7	St.	C7	Blk	W	2m	D		Dr
3	张建		3/8	37.5		1/3	1/1	0/1	1/2	0/1							1							46:13	
6	叶志伟		0/7		0/4	0/2				0/1				1			1							43:50	
10	王东昇		3/3	100		2/2			1/1					1	1	1		1				1		34:21	
11	余金钢		1/1	100			1/1																	07:10	
12	饶源源		1/1	100					1/1					1										05:15	
13	金永峰		2/2	100	1/1	1/1								1	2	2	1							51:31	
14	姚幸运		3/3	100			1/1		2/2					1										15:09	
17	单习振		4/7	57.14		1/2	2/3	1/1	0/1					1										36:22	
19	李明																							20:23	
22	谢谨阳																							27:13	
28	韩熠瞳																							08:30	
29	梅少聪		0/1					0/1																11:53	
46	刘旋														1									11:05	
56	谢福帅		8/13	61.54	0/3	3/5			2/2	3/3				1	1									33:39	
57	何木建																	1						22:12	
58	高国政		5/8	62.5	2/3	2/4			1/1															42:54	
	球队失误																								
	合计		30/54	55.56	3/11	10/19	5/6	1/3	8/10	3/5				7	4	3	1	3	2			1			06:57:40

守门员		救球 / 射门										时间
#	姓名	Tot.	%	9m	6m	Wing	7m	Fst.	Brk.	FK	LD	
19	李明	6/9	66.67	1/1	3/4	2/2			0/2			20:23
22	谢谨阳	4/19	21.05	0/1	2/9	1/3	1/1	0/1	0/4			27:13
46	刘旋	2/6	33.33	0/1	1/4			1/1				11:05
	合计	12/34	35.29	1/3	6/17	3/5	1/1	1/2	0/6			00:58:41

教练: PEN SZKIGERGELY

#	球衣号码	S	首发	Tot.	总射门	6m	6米射门	9m	9米射门	Wing	边射
7m	7米射门	Fst.	快攻	Brk.	突破	FK	任意球	EG	空门	LD	超远射
As.	助攻	PC	未得分助攻	E7	造7米	OF	技术失误	St.	抢断	C7.	被造7米
Blk.	封球	W	黄牌	2m	2分钟罚时	D	红牌	Dr	蓝牌	TP	上场时间



2025-2026中国手球超级联赛男子联赛

南沙开建·南沙赛区

Preliminary



比赛队伍技术统计

安徽 34.0 - 22.5 上海

2026-05-26 20:00

场次 NO.3

(18.0-13.5)(16.0-9.0)

大湾区文化体育中心体育馆

裁判: 任超凡 / 李明辉

场上队员射门区域

3.张健	6.叶志伟	10.王东昇	11.余金钢	12.饶源源	13.金永峰	14.姚幸运
1/1 1/1 1/1						
	0/1					
0/2	0/2 0/1 0/2	1/1 1/1	1/1	1/1	1/1 1/1	3/3

3post	1post					
17.单习振	19.李明	22.谢谨阳	28.韩熠瞳	29.梅少聪	46.刘旋	56.谢福帅
1/3 2/2						0/1
0/1 1/1				0/1		5/6 0/1 3/3

1miss 1block

57.何木建	58.高国政	合计
	1/1	2/2 2/4 4/4
		0/1 0/1 1/1
	2/3 1/1	11/18 1/3 9/12

1post 1block

5post 1miss 2block

守门员封挡区域

19.李明	22.谢谨阳	46.刘旋	合计
0/1	0/2 1/1 1/1	0/2 0/1	0/5 1/2 2/2
1/1 1/1 2/2	1/2		2/3 1/1 2/2
0/1 1/1 0/1	0/5 1/1 0/7	0/1 1/1 1/1	0/7 3/3 1/9

射门位置

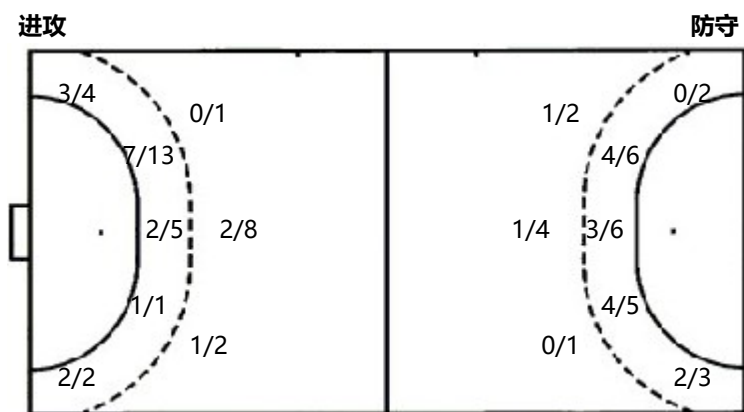

射门统计

位置	得分	被救	射失	击柱	被封	合计	%
9m	3	4	1	2	1	11	27
6m	10	8			1	19	53
边射	5	1				6	83
7m	1	1		1		3	33
快攻	8	1		1		10	80
突破	3	1		1		5	60
任意球							
超远射							
合计	30	16	1	5	2	54	56.0000

7米球	1/3	7米球	0/1
快攻	8/10	快攻	1/2
突破	3/5	突破	6/6
超远射	0/0	超远射	0/0
任意球	0/0	任意球	0/1

# 球衣号码	S 首发	Tot. 总射门	6m 6米射门	9m 9米射门	Wing 边射
7m 7米射门	Fst. 快攻	Brk. 突破	FK 任意球	EG 空门	LD 超远射
As. 助攻	PC 未得分助攻	E7 造7米	OF 技术失误	St. 抢断	C7. 被造7米
Blk. 封球	W 黄牌	2m 2分钟罚时	D 红牌	Dr 蓝牌	TP 上场时间



2025-2026中国手球超级联赛男子联赛

南沙开建·南沙赛区

Preliminary



比赛队伍技术统计

场次 NO.3

安徽 34.0 - 22.5 上海

(18.0-13.5)(16.0-9.0)

2026-05-26 20:00

大湾区文化体育中心体育馆

裁判: 任超凡 / 李明辉

上海

运动员		进球 / 射门												OF	进攻			防守			判罚			时间	
#	姓名	S	Tot.	%	9m	6m	Wing	7m	Fst.	Brk.	FK	EG	LD		As.	PC	E7	St.	C7	Blk	W	2m	D		Dr
2	付云博		1/3	33.33	0/1				0/1	1/1				4	1	1									41:15
4	吴泽远																								00:00
5	陆骏杰		1/2	50		1/1	0/1																		11:33
6	仇皓燃																								00:00
7	张立成													1				1							13:51
8	高震东		3/3	100		3/3								3					1						41:51
14	沈吉磊																								03:06
15	庄旭杰		2/3	66.67		1/1	0/1		1/1					2											37:54
16	李宁宇																								16:05
17	余华龙		4/11	36.36	1/4	3/5		0/1			0/1			4					1						54:19
22	陈辰													1											37:01
23	周烁		4/7	57.14	0/1	0/2				4/4				2				1							37:45
25	潘玮杰		0/1				0/1									2						1			42:51
27	李瑞		7/8	87.5	1/1	3/4	2/2			1/1				2											48:49
28	任浩宇		0/1			0/1								2											24:51
58	李雨霖																								04:58
	球队失误																								
	合计		22/39	56.41	2/7	11/17	2/5	0/1	1/2	6/6	0/1			21	1	1	2	1	1	2		1			06:56:09

守门员		救球 / 射门											时间
#	姓名	Tot.	%	9m	6m	Wing	7m	Fst.	Brk.	FK	LD		
16	李宁宇	7/13	53.85	1/1	3/6	1/1	1/2	0/1	1/2			16:05	
22	陈辰	9/28	32.14	3/6	5/11	0/4		1/7				37:01	
58	李雨霖	0/5			0/1	0/1		0/1	0/2			04:58	
	合计	16/46	34.78	4/7	8/18	1/6	1/2	1/9	1/4			00:58:04	

教练: 祝君

#	球衣号码	S	首发	Tot.	总射门	6m	6米射门	9m	9米射门	Wing	边射
7m	7米射门	Fst.	快攻	Brk.	突破	FK	任意球	EG	空门	LD	超远射
As.	助攻	PC	未得分助攻	E7	造7米	OF	技术失误	St.	抢断	C7.	被造7米
Blk.	封球	W	黄牌	2m	2分钟罚时	D	红牌	Dr	蓝牌	TP	上场时间



2025-2026中国手球超级联赛男子联赛

南沙开建·南沙赛区

Preliminary



比赛队伍技术统计
场次 NO.3

安徽 34.0 - 22.5 上海
(18.0-13.5)(16.0-9.0)

2026-05-26 20:00
大湾区文化体育中心体育馆

裁判: 任超凡 / 李明辉

场上队员射门区域

2.付云博	4.吴泽远	5.陆俊杰	6.仇皓燃	7.张立成	8.高震东	14.沈吉磊
1/1					1/1	
		0/1				
	0/1		1/1		1/1	1/1

15.庄旭杰	16.李宁宇	17.余华龙	22.陈辰	23.周烁	25.潘玮杰	27.李瑞
	0/1	1/1 0/1 0/1				3/3
1/1		0/1		0/1	0/1	0/1
1/1		1/1 0/1 2/2		2/2 0/1 2/2		2/2 2/2

3miss

1post

28.任浩宇	58.李雨霖	合计
		5/5 1/2 0/2
		1/3 0/1 0/2
0/1		7/7 0/3 8/9

2post 3miss

守门员封挡区域

16.李宁宇	22.陈辰	58.李雨霖	合计
1/1 0/1	0/2 1/3 0/3		0/2 2/4 0/4
1/1	1/1 0/1		1/1 1/1 0/1
2/5 0/1 3/4	5/9 2/2 0/7	0/4 0/1	7/18 2/3 3/12

射门位置

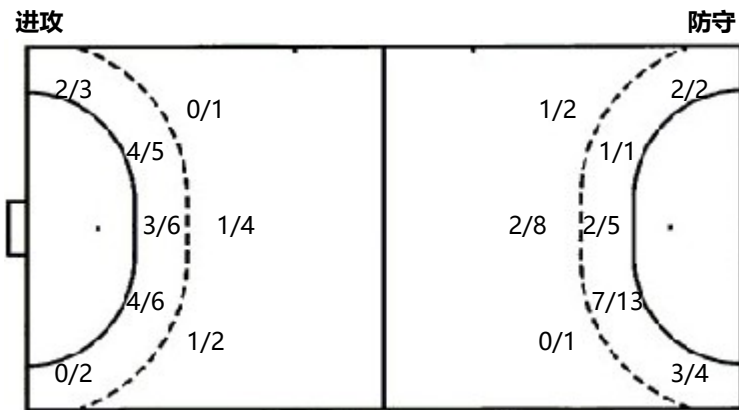

7米球	0/1	7米球	1/3
快攻	1/2	快攻	8/10
突破	6/6	突破	3/5
超远射	0/0	超远射	0/0
任意球	0/1	任意球	0/0

射门统计

位置	得分	被救	射失	击柱	被封	合计	%
9m	2	1	2	2		7	28.9999
6m	11	6				17	65
边射	2	3				5	40
7m		1				1	
快攻	1	1				2	50
突破	6					6	100
任意球			1			1	
超远射							
合计	22	12	3	2		39	56.0000

#	球衣号码	S	首发	Tot.	总射门	6m	6米射门	9m	9米射门	Wing	边射
7m	7米射门	Fst.	快攻	Brk.	突破	FK	任意球	EG	空门	LD	超远射
As.	助攻	PC	未得分助攻	E7	造7米	OF	技术失误	St.	抢断	C7.	被造7米
Blk.	封球	W	黄牌	2m	2分钟罚时	D	红牌	Dr	蓝牌	TP	上场时间