



2025-2026中国手球超级联赛男子联赛

南沙开建·南沙赛区

Preliminary



比赛队伍技术统计

场次 NO.11

安徽 31.5 - 29.5 江苏

(17.5-14.5)(14.0-15.0)

2026-05-30 17:00

大湾区文化体育中心体育馆

裁判: 马晓晔(CHN) / 杨君豪(CHN)

安徽

运动员		进球 / 射门												OF	进攻			防守			判罚			时间	
#	姓名	S	Tot.	%	9m	6m	Wing	7m	Fst.	Brk.	FK	EG	LD		As.	PC	E7	St.	C7	Blk	W	2m	D		Dr
3	张建		8/8	100			1/1	5/5	2/2								1								37:55
6	叶志伟		7/13	53.85	2/4	4/7				1/2				1	2	1									60:00
10	王东昇		3/3	100		3/3												1	1			1			48:20
11	余金钢																								00:00
12	饶源源																								00:00
13	金永峰													1	1			1	1						26:01
14	姚幸运		3/5	60			3/4		0/1					1											22:16
17	单习振		2/4	50			1/2		1/2																32:21
19	李明																								25:02
22	谢谨阳																								04:12
28	韩熠瞳																								00:00
29	梅少聪		0/1			0/1												1							18:01
46	刘旋																								29:40
56	谢福帅		4/6	66.67		3/5				1/1				1				2							27:27
57	何木建		1/3	33.33		0/1	1/2									1									29:00
58	高国政		2/5	40	1/1	1/3			0/1					2		1	1	1	1						56:37
	球队失误																								
	合计		30/48	62.5	3/5	11/20	6/9	5/5	3/6	2/3				5	4	1	3	3	5	2		1			06:56:52

守门员		救球 / 射门											时间
#	姓名	Tot.	%	9m	6m	Wing	7m	Fst.	Brk.	FK	LD		
19	李明	4/16	25	2/3	1/9	1/2			0/2			25:02	
22	谢谨阳	1/5	20		0/3	1/1	0/1					04:12	
46	刘旋	5/18	27.78		4/10	0/2	1/2	0/1	0/3			29:40	
	合计	10/39	25.64	2/3	5/22	2/5	1/3	0/1	0/5			00:58:54	

教练: PEN SZKIGERGELY

#	球衣号码	S	首发	Tot.	总射门	6m	6米射门	9m	9米射门	Wing	边射
7m	7米射门	Fst.	快攻	Brk.	突破	FK	任意球	EG	空门	LD	超远射
As.	助攻	PC	未得分助攻	E7	造7米	OF	技术失误	St.	抢断	C7.	被造7米
Blk.	封球	W	黄牌	2m	2分钟罚时	D	红牌	Dr	蓝牌	TP	上场时间



2025-2026中国手球超级联赛男子联赛

南沙开建·南沙赛区

Preliminary



比赛队伍技术统计

安徽 31.5 - 29.5 江苏

2026-05-30 17:00

场次 NO.11

(17.5-14.5)(14.0-15.0)

大湾区文化体育中心体育馆

裁判: 马晓晔(CHN) / 杨君豪(CHN)

场上队员射门区域

3.张建	6.叶志伟	10.王东昇	11.余金钢	12.饶源源	13.金永峰	14.姚幸运
2/2 2/2	2/2 1/2					1/1 1/1
	1/1 0/1					0/1
2/2 2/2	3/5	3/3				1/1 0/1
1post 1miss						
17.单习振	19.李明	22.谢谨阳	28.韩熠瞳	29.梅少聪	46.刘旋	56.谢福帅
1/2						
1/1 0/1				0/1		1/2 3/3
1post						
57.何木建	58.高国政	合计				
	1/1	6/7	3/3	2/3		
		1/2		0/1		
1/2 0/1	1/2 0/1 0/1	8/13	2/3	8/13		
2post 1miss						

守门员封挡区域

19.李明	22.谢谨阳	46.刘旋	合计		
1/1 1/1 0/3		1/1 1/2 1/2	2/2	2/3	1/5
		1/1	1/1		
0/1 1/2 1/8	0/3 1/2	1/6 0/6	1/10	1/2	3/17

射门位置

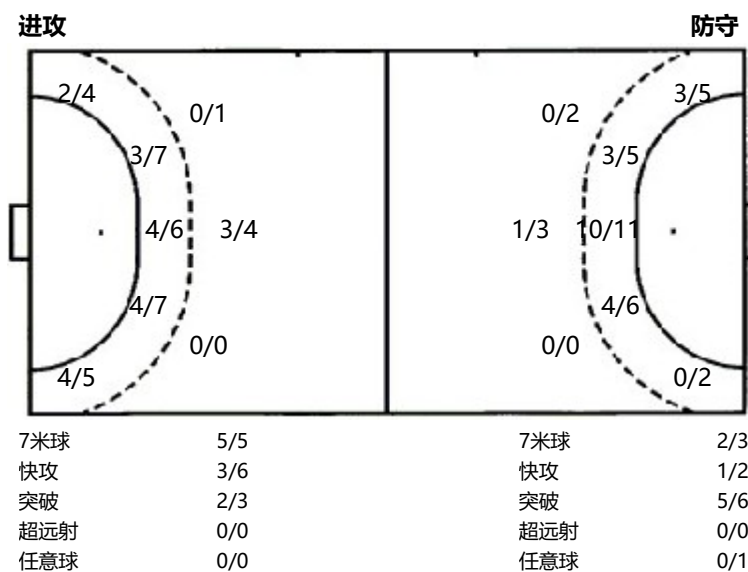

射门统计

位置	得分	被救	射失	击柱	被封	合计	%
9m	3		1	1		5	60
6m	11	8		1		20	55.0000
边射	6	3				9	67
7m	5					5	100
快攻	3	3				6	50
突破	2	1				3	67
任意球							
超远射							
合计	30	15	1	2		48	63

#	球衣号码	S	首发	Tot.	总射门	6m	6米射门	9m	9米射门	Wing	边射
7m	7米射门	Fst.	快攻	Brk.	突破	FK	任意球	EG	空门	LD	超远射
As.	助攻	PC	未得分助攻	E7	造7米	OF	技术失误	St.	抢断	C7.	被造7米
Blk.	封球	W	黄牌	2m	2分钟罚时	D	红牌	Dr	蓝牌	TP	上场时间



2025-2026中国手球超级联赛男子联赛

南沙开建·南沙赛区

Preliminary



比赛队伍技术统计

场次 NO.11

安徽 31.5 - 29.5 江苏

(17.5-14.5)(14.0-15.0)

2026-05-30 17:00

大湾区文化体育中心体育馆

裁判: 马晓晔(CHN) / 杨君豪(CHN)

江苏

运动员		进球 / 射门												OF	进攻			防守			判罚			时间	
#	姓名	S	Tot.	%	9m	6m	Wing	7m	Fst.	Brk.	FK	EG	LD		As.	PC	E7	St.	C7	Blk	W	2m	D		Dr
1	陈昊																								39:30
3	仇聖博		4/5	80		4/5								1		1									34:34
10	王凯强		7/10	70	0/1	3/4			1/2	3/3				1		1									34:40
11	魏语呈		0/1				0/1																		07:32
12	晏宸轩																								20:30
17	高文瀚		6/9	66.67		3/3		2/3		1/2	0/1			2	3	1			1						57:05
21	徐昊天		3/6	50	0/1		3/5											1	1						60:00
22	刘文星		1/3	33.33		1/2	0/1							1		1	1	2							56:27
24	邢洪铭		1/3	33.33	0/1	1/2								1	2	1		1							48:19
26	王晟宽		2/2	100		2/2								1											19:49
30	周一鸣		5/7	71.43	1/2	3/4				1/1				2	2	1						2			37:14
33	闫帅君																								00:00
	球队失误																								
	合计		29/46	63.04	1/5	17/22	3/7	2/3	1/2	5/6	0/1			9	7	2	5	3	3			2			06:55:40

守门员		救球 / 射门										时间
#	姓名	Tot.	%	9m	6m	Wing	7m	Fst.	Brk.	FK	LD	
1	陈昊	9/29	31.03	0/3	4/11	2/6	0/2	2/5	1/2			39:30
12	晏宸轩	6/16	37.5		4/8	1/3	0/3	1/1	0/1			20:30
	合计	15/45	33.33	0/3	8/19	3/9	0/5	3/6	1/3			01:00:00

教练: 闫威名

#	球衣号码	S	首发	Tot.	总射门	6m	6米射门	9m	9米射门	Wing	边射
7m	7米射门	Fst.	快攻	Brk.	突破	FK	任意球	EG	空门	LD	超远射
As.	助攻	PC	未得分助攻	E7	造7米	OF	技术失误	St.	抢断	C7.	被造7米
Blk.	封球	W	黄牌	2m	2分钟罚时	D	红牌	Dr	蓝牌	TP	上场时间



2025-2026中国手球超级联赛男子联赛

南沙开建·南沙赛区

Preliminary



比赛队伍技术统计

安徽 31.5 - 29.5 江苏

2026-05-30 17:00

场次 NO.11

(17.5-14.5)(14.0-15.0)

大湾区文化体育中心体育馆

裁判: 马晓晔(CHN) / 杨君豪(CHN)

场上队员射门区域

1.陈昊	3.仇聖博	10.王凯强	11.魏语呈	12.晏宸轩	17.高文瀚	21.徐昊天
	0/1	0/1 1/1			1/2	1/1 1/1
	1/1 3/3	5/6 1/1	0/1		2/2 3/3	1/2
		1post			1miss 1block	2miss
22.刘文星	24.邢洪铭	26.王晟宽	30.周一鸣	33.闫帅君	合计	
0/1			0/1 1/1		0/2 1/3 4/5	
	0/1				0/1	
1/1 0/1		1/1 1/1	0/1 4/4		9/10 1/2 14/17	
					1post 3miss 2block	

守门员封挡区域

1.陈昊	12.晏宸轩	合计
1/6 0/2 1/2	0/1 0/1 0/1	1/7 0/3 1/3
0/1 1/1	1/1	1/2 1/1
2/7 1/1 3/9	3/6 0/2 2/4	5/13 1/3 5/13

射门位置

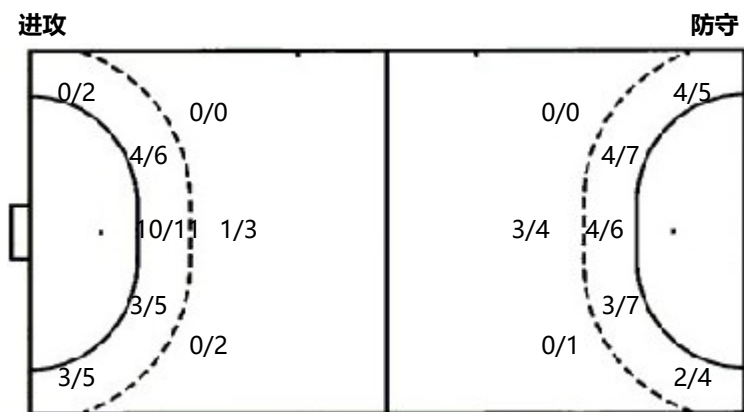

射门统计

位置	得分	被救	射失	击柱	被封	合计	%
9m	1	3			1	5	20
6m	17	5				22	77
边射	3	2	2			7	43
7m	2	1				3	67
快攻	1			1		2	50
突破	5		1			6	83
任意球					1	1	
超远射							
合计	29	11	3	1	2	46	63

7米球	2/3	7米球	5/5
快攻	1/2	快攻	3/6
突破	5/6	突破	2/3
超远射	0/0	超远射	0/0
任意球	0/1	任意球	0/0

# 球衣号码	S 首发	Tot. 总射门	6m 6米射门	9m 9米射门	Wing 边射
7m 7米射门	Fst. 快攻	Brk. 突破	FK 任意球	EG 空门	LD 超远射
As. 助攻	PC 未得分助攻	E7 造7米	OF 技术失误	St. 抢断	C7. 被造7米
Blk. 封球	W 黄牌	2m 2分钟罚时	D 红牌	Dr 蓝牌	TP 上场时间