



2026年全国女子手球冠军杯赛

浙江衢州

Semi-Final



比赛队伍技术统计

江苏铭凡 33.5 - 24.5 山东

2026-05-14 16:20

场次 NO.23

(17.5-14.5)(16.0-10.0)

衢江区体育馆

裁判: 马晓晔(CHN) / 黄一凡(CHN)

江苏铭凡

| 运动员 | | 进球 / 射门 | | | | | | | | | | | | OF | 进攻 | | | 防守 | | | 判罚 | | | 时间 | |
|-----|------|---------|-------|-------|-----|-------|------|-----|------|------|-----|-----|----|----|-----|----|----|-----|----|-----|----|----|---|----|----------|
| # | 姓名 | S | Tot. | % | 9m | 6m | Wing | 7m | Fst. | Brk. | FK | EG | LD | | As. | PC | E7 | St. | C7 | Blk | W | 2m | D | | Dr |
| 1 | 李璐瑶 | | | | | | | | | | | | | | | | | | | | | | | | 23:10 |
| 5 | 庄红艳 | | | | | | | | | | | | | | | | | | | | | | | | 03:26 |
| 6 | 刘杰 | | 6/9 | 66.67 | | 3/5 | | | 2/3 | 1/1 | | | | | | | | 1 | | | | 1 | | | 53:52 |
| 7 | 史子涵 | | 3/5 | 60 | | 1/1 | 1/2 | 0/1 | 1/1 | | | | | | | | | | | | | | | | 56:08 |
| 9 | 黄奕涵 | | | | | | | | | | | | | | | | | | | | | | | | 03:29 |
| 17 | 周俞晨 | | 3/3 | 100 | | | 3/3 | | | | | | | | 1 | | 1 | 2 | | | | | | | 55:35 |
| 18 | 程雅涵 | | 2/2 | 100 | | | | 2/2 | | | | | | | | | | | | | | | | | 00:14 |
| 19 | 卓紫仪 | | | | | | | | | | | | | 2 | | | | | | | | | | | 02:25 |
| 20 | 渠文娜 | | 4/12 | 33.33 | 0/1 | 0/5 | | | 1/1 | 1/2 | 2/3 | | | 2 | | | | 1 | | | | | | | 30:28 |
| 21 | 胡雨诺 | | | | | | | | | | | | | | | | | | | | | | | | 09:29 |
| 23 | 刘雨晴 | | 1/2 | 50 | | | | 1/2 | | | | | | | | | | | | | | | | | 04:35 |
| 25 | 高媛媛 | | 5/6 | 83.33 | 1/1 | 4/4 | | | | 0/1 | | | | | | | | | | | | 1 | | | 17:54 |
| 27 | 焦雅 | | 6/10 | 60 | 1/2 | 3/6 | 1/1 | 1/1 | | | | | | | | 1 | 1 | 1 | | | | | | | 40:49 |
| 28 | 李袁梦 | | 0/1 | | | 0/1 | | | | | | | | 1 | | | | | | | | | 2 | | 52:33 |
| 30 | 李子艾 | | | | | | | | | | | 1/1 | | | 1 | | | | | | | | | | 29:08 |
| 66 | 宋琛茜 | | | | | | | | | | | | | | | | | | | | | | | | 27:19 |
| | 球队失误 | | | | | | | | | | | | | | | | | | | | | | | | |
| | 合计 | | 30/50 | 60 | 2/4 | 11/22 | 5/6 | 4/6 | 4/5 | 2/4 | 2/3 | | | 5 | 2 | 1 | 2 | 5 | | | | 4 | | | 06:50:34 |

| 守门员 | | 救球 / 射门 | | | | | | | | | | 时间 |
|-----|-----|---------|-------|-----|------|------|-----|------|------|----|----|----------|
| # | 姓名 | Tot. | % | 9m | 6m | Wing | 7m | Fst. | Brk. | FK | LD | |
| 1 | 李璐瑶 | 4/14 | 28.57 | 1/3 | 1/3 | 2/5 | 0/1 | 0/2 | | | | 23:10 |
| 21 | 胡雨诺 | 3/8 | 37.5 | 1/2 | 1/4 | 1/2 | | | | | | 09:29 |
| 66 | 宋琛茜 | 4/12 | 33.33 | 0/1 | 2/3 | 2/6 | | 0/1 | 0/1 | | | 27:19 |
| | 合计 | 11/34 | 32.35 | 2/6 | 4/10 | 5/13 | 0/1 | 0/3 | 0/1 | | | 00:59:58 |

教练: 蓝小玲

| | | | | | | | | | | | |
|------|------|------|-------|------|-------|----|------|-----|------|------|------|
| # | 球衣号码 | S | 首发 | Tot. | 总射门 | 6m | 6米射门 | 9m | 9米射门 | Wing | 边射 |
| 7m | 7米射门 | Fst. | 快攻 | Brk. | 突破 | FK | 任意球 | EG | 空门 | LD | 超远射 |
| As. | 助攻 | PC | 未得分助攻 | E7 | 造7米 | OF | 技术失误 | St. | 抢断 | C7. | 被造7米 |
| Blk. | 封球 | W | 黄牌 | 2m | 2分钟罚时 | D | 红牌 | Dr | 蓝牌 | TP | 上场时间 |



2026年全国女子手球冠军杯赛

浙江衢州

Semi-Final



比赛队伍技术统计

江苏铭凡 33.5 - 24.5 山东

2026-05-14 16:20

场次 NO.23

(17.5-14.5)(16.0-10.0)

衢江区体育馆

裁判: 马晓晔(CHN) / 黄一凡(CHN)

场上队员射门区域

| | | | | | | |
|-------|-------|---------|-------------|-------|--------|---------|
| 1.李璐瑶 | 5.庄红艳 | 6.刘杰 | 7.史子涵 | 9.黄奕涵 | 17.周俞晨 | 18.程雅涵 |
| | | | 1/1 | | 1/1 | |
| | | 2/3 | | | 1/1 | |
| | | 3/4 1/1 | 0/1 0/1 2/2 | | 1/1 | 1/1 1/1 |

| | | | | | | |
|--------|---------|--------|--------|---------|-------------|--------|
| 19.卓紫仪 | 20.渠文娜 | 21.胡雨诺 | 23.刘雨晴 | 25.高媛媛 | 27.焦雅 | 28.李袁梦 |
| | | | | 1/1 | 2/3 0/1 | |
| | 0/1 | | 1/2 | 1/1 | | 0/1 |
| | 2/4 2/2 | | | 1/1 2/2 | 2/2 1/1 1/2 | |

1post 2miss 2block

1post

1miss

| | | |
|--------|--------|---------------|
| 30.李子艾 | 66.宋琛茜 | 合计 |
| | | 3/4 1/2 1/1 |
| | | 2/4 0/1 3/4 |
| 1/1 | | 10/14 3/4 8/9 |

2post 3miss 3block

守门员封挡区域

| | | | |
|-------------|--------|-------------|-------------|
| 1.李璐瑶 | 21.胡雨诺 | 66.宋琛茜 | 合计 |
| 0/1 0/2 1/2 | 1/2 | 0/1 1/3 0/1 | 1/4 1/5 1/3 |
| 1/3 | 1/1 | 1/3 | 2/6 1/1 |
| 1/3 0/1 1/2 | 1/5 | 0/1 1/1 1/2 | 1/4 1/2 3/9 |

射门位置

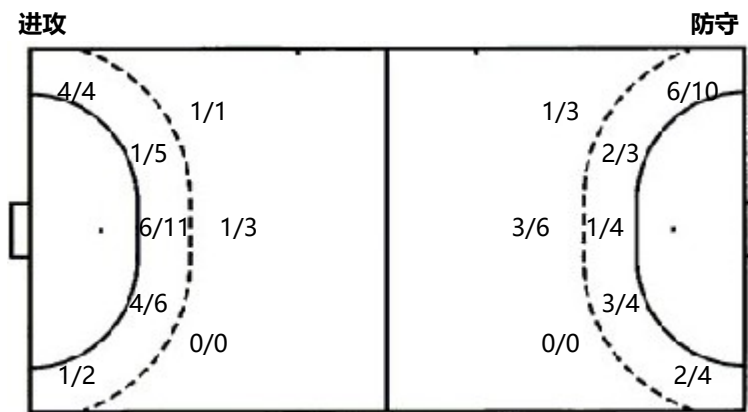

射门统计

| 位置 | 得分 | 被救 | 射失 | 击柱 | 被封 | 合计 | % |
|-----|----|----|----|----|----|----|----|
| 9m | 2 | 1 | | | 1 | 4 | 50 |
| 6m | 11 | 7 | 2 | | 2 | 22 | 50 |
| 边射 | 5 | 1 | | | | 6 | 83 |
| 7m | 4 | 2 | | | | 6 | 67 |
| 快攻 | 4 | 1 | | | | 5 | 80 |
| 突破 | 2 | | | 2 | | 4 | 50 |
| 任意球 | 2 | | 1 | | | 3 | 67 |
| 超远射 | | | | | | | |
| 合计 | 30 | 12 | 3 | 2 | 3 | 50 | 60 |

| | | | |
|-----|-----|-----|-----|
| 7米球 | 4/6 | 7米球 | 1/1 |
| 快攻 | 4/5 | 快攻 | 3/3 |
| 突破 | 2/4 | 突破 | 1/1 |
| 超远射 | 0/0 | 超远射 | 0/0 |
| 任意球 | 2/3 | 任意球 | 0/0 |

| | | | | | |
|---------|----------|----------|---------|---------|----------|
| # 球衣号码 | S 首发 | Tot. 总射门 | 6m 6米射门 | 9m 9米射门 | Wing 边射 |
| 7m 7米射门 | Fst. 快攻 | Brk. 突破 | FK 任意球 | EG 空门 | LD 超远射 |
| As. 助攻 | PC 未得分助攻 | E7 造7米 | OF 技术失误 | St. 抢断 | C7. 被造7米 |
| Blk. 封球 | W 黄牌 | 2m 2分钟罚时 | D 红牌 | Dr 蓝牌 | TP 上场时间 |



2026年全国女子手球冠军杯赛

浙江衢州

Semi-Final



比赛队伍技术统计

场次 NO.23

江苏铭凡 33.5 - 24.5 山东

(17.5-14.5)(16.0-10.0)

2026-05-14 16:20

衢江区体育馆

裁判: 马晓晔(CHN) / 黄一凡(CHN)

山东

| 运动员 | | 进球 / 射门 | | | | | | | | | | | | OF | 进攻 | | | 防守 | | | 判罚 | | | 时间 | |
|-----|------|---------|-------|-------|-----|------|------|-----|------|------|----|----|----|----|-----|----|----|-----|----|-----|----|----|---|----|----------|
| # | 姓名 | S | Tot. | % | 9m | 6m | Wing | 7m | Fst. | Brk. | FK | EG | LD | | As. | PC | E7 | St. | C7 | Blk | W | 2m | D | | Dr |
| 1 | 路畅 | | | | | | | | | | | | | | | | | | | | | | | | 28:25 |
| 3 | 常靖悦 | | 3/5 | 60 | | | 1/3 | | 2/2 | | | | | | | 1 | | | | | | | | | 46:46 |
| 6 | 陈鑫雨 | | 1/1 | 100 | | 1/1 | | | | | | | | 2 | | | 1 | | | | | 1 | | | 18:43 |
| 8 | 刘子冉 | | | | | | | | | | | | | 4 | | | | | | | | | | | 17:20 |
| 9 | 穆庆丛 | | 1/2 | 50 | | 1/2 | | | | | | | | | | | | | | | | | | | 13:44 |
| 11 | 刘婵 | | 6/11 | 54.55 | 3/7 | 1/2 | | | 1/1 | 1/1 | | | | 2 | 1 | 2 | 1 | | | | | | | | 40:41 |
| 13 | 王晓芸 | | 0/1 | | | 0/1 | | | | | | | | 1 | | | | | | | | 1 | | | 22:14 |
| 14 | 徐欣雨 | | 0/1 | | | 0/1 | | | | | | | | 1 | | | | | | | | | | | 10:40 |
| 16 | 袁玲洁 | | | | | | | | | | | | | | 2 | | | | | | | | | | 27:33 |
| 18 | 陶璐得 | | 0/1 | | 0/1 | | | | | | | | | | | | | | | | | | | | 16:10 |
| 19 | 耿明德 | | 2/3 | 66.67 | | 1/2 | | 1/1 | | | | | | 2 | | 1 | | | | | | 2 | | | 32:15 |
| 21 | 柳李财 | | 3/5 | 60 | | | 3/5 | | | | | | | 1 | | | | | | | | | 1 | | 17:02 |
| 22 | 杨洁 | | 4/6 | 66.67 | | | 4/6 | | | | | | | | | 1 | 1 | | 2 | | | | | | 39:54 |
| 26 | 李宝怡 | | 1/1 | 100 | | 1/1 | | | | | | | | | | | | | 1 | | | 1 | | | 40:43 |
| 29 | 李欣颐 | | | | | | | | | | | | | | | | | | | | | | | | 00:00 |
| 31 | 赵欣瑶 | | 2/2 | 100 | 1/1 | 1/1 | | | | | | | | 2 | | | | | | | | | | | 33:19 |
| | 球队失误 | | | | | | | | | | | | | | | | | | | | | | | | |
| | 合计 | | 23/39 | 58.97 | 4/9 | 6/11 | 8/14 | 1/1 | 3/3 | 1/1 | | | | 15 | 3 | 5 | 2 | 1 | 3 | | | 6 | | | 06:45:29 |

| 守门员 | | 救球 / 射门 | | | | | | | | | | 时间 |
|-----|-----|---------|-------|-----|------|------|-----|------|------|-----|----|----------|
| # | 姓名 | Tot. | % | 9m | 6m | Wing | 7m | Fst. | Brk. | FK | LD | |
| 1 | 路畅 | 7/21 | 33.33 | 1/2 | 4/9 | 1/4 | 0/1 | 1/3 | 0/2 | | | 28:25 |
| 16 | 袁玲洁 | 5/21 | 23.81 | 0/1 | 3/9 | 0/2 | 2/5 | 0/2 | | 0/2 | | 27:33 |
| | 合计 | 12/42 | 28.57 | 1/3 | 7/18 | 1/6 | 2/6 | 1/5 | 0/2 | 0/2 | | 00:55:58 |

教练: 赵建强

| | | | | | | | | | | | |
|------|------|------|-------|------|-------|----|------|-----|------|------|------|
| # | 球衣号码 | S | 首发 | Tot. | 总射门 | 6m | 6米射门 | 9m | 9米射门 | Wing | 边射 |
| 7m | 7米射门 | Fst. | 快攻 | Brk. | 突破 | FK | 任意球 | EG | 空门 | LD | 超远射 |
| As. | 助攻 | PC | 未得分助攻 | E7 | 造7米 | OF | 技术失误 | St. | 抢断 | C7. | 被造7米 |
| Blk. | 封球 | W | 黄牌 | 2m | 2分钟罚时 | D | 红牌 | Dr | 蓝牌 | TP | 上场时间 |



2026年全国女子手球冠军杯赛

浙江衢州

Semi-Final



比赛队伍技术统计

江苏铭凡 33.5 - 24.5 山东

2026-05-14 16:20

场次 NO.23

(17.5-14.5)(16.0-10.0)

衢江区体育馆

裁判: 马晓晔(CHN) / 黄一凡(CHN)

场上队员射门区域

| | | | | | | |
|--------|---------|-------------|--------|---------|-------------|---------|
| 1.路畅 | 3.常靖悦 | 6.陈鑫雨 | 8.刘子冉 | 9.穆庆丛 | 11.刘婵 | 13.王晓芸 |
| | 1/1 1/1 | | | | 2/2 1/1 | |
| | 0/1 | | | 1/1 | 1/1 | |
| | 1/1 | | 1/1 | | 1/2 1/1 0/1 | |
| | 1post | | | | 3post | 1miss |
| 14.徐欣雨 | 16.袁玲洁 | 18.陶璐得 | 19.耿明德 | 21.柳李财 | 22.杨洁 | 26.李宝怡 |
| | | | 0/1 | 1/1 2/3 | 0/1 1/1 | |
| 0/1 | | | 1/1 | | 1/1 | |
| | | | 1/1 | 0/1 | | 2/3 1/1 |
| 29.李欣颐 | 31.赵欣瑶 | 合计 | | | | |
| | | 3/4 4/5 2/3 | | | | |
| | | 4/6 0/1 | | | | |
| | 1/1 1/1 | 3/4 1/2 6/9 | | | | |
| | | 4post 1miss | | | | |

守门员封挡区域

| | | |
|-------------|-------------|--------------|
| 1.路畅 | 16.袁玲洁 | 合计 |
| 1/3 1/1 | 0/1 0/1 0/1 | 1/4 1/2 0/1 |
| 1/1 1/3 | 1/3 1/1 0/1 | 2/4 1/1 1/4 |
| 3/8 0/3 0/3 | 1/6 1/1 1/6 | 4/14 1/4 1/9 |

射门位置

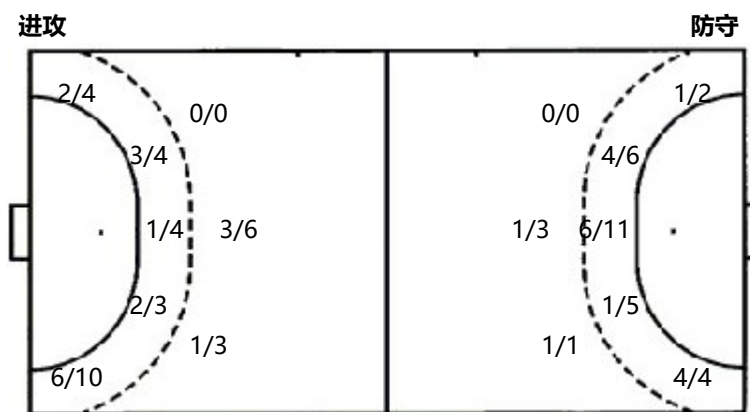

射门统计

| 位置 | 得分 | 被救 | 射失 | 击柱 | 被封 | 合计 | % |
|-----|----|----|----|----|----|----|---------|
| 9m | 4 | 2 | | 3 | | 9 | 44 |
| 6m | 6 | 4 | 1 | | | 11 | 55.0000 |
| 边射 | 8 | 5 | | 1 | | 14 | 57.0000 |
| 7m | 1 | | | | | 1 | 100 |
| 快攻 | 3 | | | | | 3 | 100 |
| 突破 | 1 | | | | | 1 | 100 |
| 任意球 | | | | | | | |
| 超远射 | | | | | | | |
| 合计 | 23 | 11 | 1 | 4 | | 39 | 59 |

| | | | |
|-----|-----|-----|-----|
| 7米球 | 1/1 | 7米球 | 4/6 |
| 快攻 | 3/3 | 快攻 | 4/5 |
| 突破 | 1/1 | 突破 | 2/4 |
| 超远射 | 0/0 | 超远射 | 0/0 |
| 任意球 | 0/0 | 任意球 | 2/3 |

| | | | | | |
|---------|----------|----------|---------|---------|----------|
| # 球衣号码 | S 首发 | Tot. 总射门 | 6m 6米射门 | 9m 9米射门 | Wing 边射 |
| 7m 7米射门 | Fst. 快攻 | Brk. 突破 | FK 任意球 | EG 空门 | LD 超远射 |
| As. 助攻 | PC 未得分助攻 | E7 造7米 | OF 技术失误 | St. 抢断 | C7. 被造7米 |
| Blk. 封球 | W 黄牌 | 2m 2分钟罚时 | D 红牌 | Dr 蓝牌 | TP 上场时间 |