



中国手球协会  
CHINESE HANDBALL ASSOCIATION

# 2026年“黟县杯”全国青年女子手球锦标赛

安徽黄山  
Preliminary



中国手球协会  
CHINESE HANDBALL ASSOCIATION

比赛队伍技术统计  
场次 NO.16

山东青岛 22.0 - 55.5 江苏铭凡  
(9.0-28.5)(13.0-27.0)

2026-04-12 17:30  
黄山黟县青少年活动中心

裁判: 章胜寒(CHN) / 刘赛雅(CHN)

## 山东青岛

| 运动员 |      | 进球 / 射门 |       |       |      |     |      |     |      |      |     |    |    | OF | 进攻  |    |    | 防守  |    |     | 判罚 |    |   | 时间 |          |
|-----|------|---------|-------|-------|------|-----|------|-----|------|------|-----|----|----|----|-----|----|----|-----|----|-----|----|----|---|----|----------|
| #   | 姓名   | S       | Tot.  | %     | 9m   | 6m  | Wing | 7m  | Fst. | Brk. | FK  | EG | LD |    | As. | PC | E7 | St. | C7 | Blk | W  | 2m | D |    | Dr       |
| 2   | 张心羽  |         | 2/6   | 33.33 | 0/1  | 1/1 |      | 1/3 |      | 0/1  |     |    |    | 1  |     | 2  |    | 1   |    |     |    | 2  |   |    | 28:52    |
| 6   | 陈佳艺  |         | 2/6   | 33.33 |      | 1/1 | 0/4  |     | 1/1  |      |     |    |    | 2  |     | 2  |    |     |    |     |    | 1  |   |    | 42:57    |
| 7   | 任张宁  |         | 1/7   | 14.29 | 0/4  | 0/2 |      | 1/1 |      |      |     |    |    | 1  |     |    |    |     |    |     |    |    |   |    | 45:00    |
| 8   | 丁川皓  |         | 1/10  | 10    | 0/4  | 1/1 | 0/2  |     |      | 0/2  | 0/1 |    |    | 3  | 1   | 1  |    |     |    |     |    | 1  |   |    | 42:54    |
| 9   | 郝宗奕  |         | 5/6   | 83.33 | 0/1  |     | 3/3  |     | 2/2  |      |     |    |    | 4  |     |    |    |     |    |     |    |    |   |    | 44:30    |
| 10  | 顾梓禾  |         | 4/8   | 50    | 1/4  | 1/2 |      | 1/1 | 1/1  |      |     |    |    | 6  |     |    |    | 2   |    |     |    | 1  |   |    | 42:55    |
| 11  | 满子悦  |         | 2/3   | 66.67 |      |     | 1/2  | 1/1 |      |      |     |    |    |    |     |    |    |     |    |     |    |    |   |    | 15:00    |
| 12  | 郝阳   |         |       |       |      |     |      |     |      |      |     |    |    |    |     |    |    |     |    |     |    |    |   |    | 00:00    |
| 16  | 张依然  |         |       |       |      |     |      |     |      |      |     |    |    | 1  |     |    |    |     |    |     |    |    |   |    | 29:03    |
| 17  | 臧妍杰  |         |       |       |      |     |      |     |      |      |     |    |    |    |     |    |    |     |    |     |    |    |   |    | 00:00    |
| 18  | 王俐雅  |         | 1/1   | 100   |      |     |      | 1/1 |      |      |     |    |    |    |     | 1  |    | 1   |    |     |    | 1  |   |    | 25:33    |
| 19  | 张欣茹  |         |       |       |      |     |      |     |      |      |     |    |    | 1  | 1   |    |    |     |    |     |    |    |   |    | 30:57    |
| 20  | 陶璐得  |         | 0/1   |       | 0/1  |     |      |     |      |      |     |    |    | 2  |     |    |    |     |    |     |    |    |   |    | 15:00    |
| 21  | 王梓墨  |         | 1/2   | 50    | 0/1  |     | 1/1  |     |      |      |     |    |    | 1  |     |    |    |     |    |     |    |    |   |    | 15:00    |
| 22  | 杨洁   |         | 0/3   |       | 0/2  |     |      |     |      |      | 0/1 |    |    | 1  |     |    |    | 1   | 2  |     |    |    |   |    | 15:00    |
| 23  | 赵方锐  |         | 1/1   | 100   |      |     | 1/1  |     |      |      |     |    |    |    |     |    |    |     | 1  |     |    |    |   |    | 15:00    |
|     | 球队失误 |         |       |       |      |     |      |     |      |      |     |    |    |    |     |    |    |     |    |     | 1  |    |   |    |          |
|     | 合计   |         | 20/54 | 37.04 | 1/18 | 4/7 | 6/13 | 5/7 | 4/4  | 0/3  | 0/2 |    |    | 23 | 2   | 6  | 1  | 7   |    |     | 1  | 6  |   |    | 06:47:41 |

| 守门员 |     | 救球 / 射门 |       |     |      |      |     |      |      |     |    |          | 时间 |
|-----|-----|---------|-------|-----|------|------|-----|------|------|-----|----|----------|----|
| #   | 姓名  | Tot.    | %     | 9m  | 6m   | Wing | 7m  | Fst. | Brk. | FK  | LD |          |    |
| 16  | 张依然 | 11/38   | 28.95 | 2/2 | 5/12 | 2/5  | 1/3 | 0/10 | 1/6  |     |    | 29:03    |    |
| 19  | 张欣茹 | 3/24    | 12.5  | 2/6 | 0/1  | 0/1  | 0/3 | 0/5  | 1/7  | 0/1 |    | 30:57    |    |
|     | 合计  | 14/62   | 22.58 | 4/8 | 5/13 | 2/6  | 1/6 | 0/15 | 2/13 | 0/1 |    | 01:00:00 |    |

教练: 王帅

|      |      |      |       |      |       |    |      |     |      |      |      |
|------|------|------|-------|------|-------|----|------|-----|------|------|------|
| #    | 球衣号码 | S    | 首发    | Tot. | 总射门   | 6m | 6米射门 | 9m  | 9米射门 | Wing | 边射   |
| 7m   | 7米射门 | Fst. | 快攻    | Brk. | 突破    | FK | 任意球  | EG  | 空门   | LD   | 超远射  |
| As.  | 助攻   | PC   | 未得分助攻 | E7   | 造7米   | OF | 技术失误 | St. | 抢断   | C7.  | 被造7米 |
| Blk. | 封球   | W    | 黄牌    | 2m   | 2分钟罚时 | D  | 红牌   | Dr  | 蓝牌   | TP   | 上场时间 |



中国手球协会  
CHINESE HANDBALL ASSOCIATION

# 2026年“黟县杯”全国青年女子手球锦标赛

安徽黄山  
Preliminary



中国手球协会  
CHINESE HANDBALL ASSOCIATION

比赛队伍技术统计  
场次 NO.16

山东青岛 22.0 - 55.5 江苏铭凡  
(9.0-28.5)(13.0-27.0)

2026-04-12 17:30  
黄山黟县青少年活动中心

裁判: 章胜寒(CHN) / 刘赛雅(CHN)

## 场上队员射门区域

|       |        |         |              |             |                    |         |
|-------|--------|---------|--------------|-------------|--------------------|---------|
| 2.张心羽 | 6.陈佳艺  | 7.任张宁   | 8.丁川皓        | 9.郝宗奕       | 10.顾梓禾             | 11.满子悦  |
| 1/1   |        | 0/1     | 0/1 0/1      | 1/1 1/1 2/2 |                    | 1/2     |
| 0/1   |        | 1/2 0/1 | 0/1          |             | 2/2                |         |
| 1/1   | 0/1    |         | 0/1 1/2      | 1/1         | 0/1                | 1/1     |
| 2post |        | 1miss   | 3post 1block | 1miss       | 1post 1miss 1block |         |
| 12.郝阳 | 16.张依然 | 17.臧妍杰  | 18.王俐雅       | 19.张欣茹      | 20.陶璐得             | 21.王梓墨  |
|       |        |         |              |             | 0/1                | 1/1 0/1 |
|       |        |         | 1/1          |             |                    |         |

|              |        |                    |
|--------------|--------|--------------------|
| 22.杨洁        | 23.赵方锐 | 合计                 |
|              |        | 2/2 2/5 4/5        |
|              | 1/1    | 2/5 0/3 4/7        |
|              |        | 2/3 2/5 2/5        |
| 1miss 2block |        | 6post 4miss 4block |

## 守门员封挡区域

|              |             |              |
|--------------|-------------|--------------|
| 16.张依然       | 19.张欣茹      | 合计           |
| 0/4 0/1 1/2  | 0/6         | 0/10 0/1 1/4 |
| 0/4 1/1 3/6  | 0/4 1/1 0/2 | 0/8 2/2 3/8  |
| 5/13 0/3 1/4 | 2/5 0/1 0/3 | 7/18 0/4 1/7 |

## 射门位置

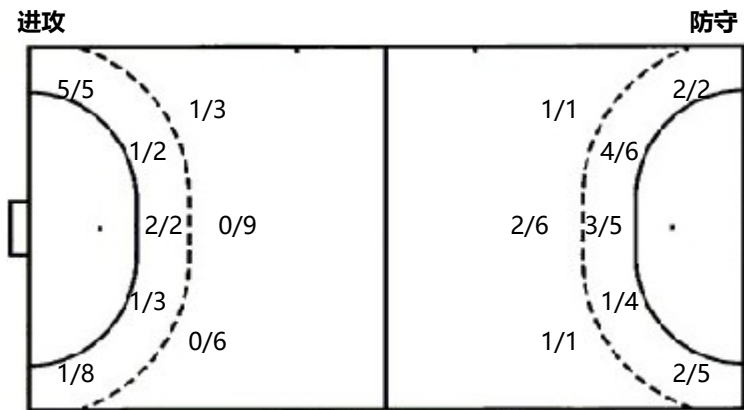

|     |     |     |       |
|-----|-----|-----|-------|
| 7米球 | 5/7 | 7米球 | 5/6   |
| 快攻  | 4/4 | 快攻  | 15/15 |
| 突破  | 0/3 | 突破  | 11/15 |
| 超远射 | 0/0 | 超远射 | 0/0   |
| 任意球 | 0/2 | 任意球 | 1/1   |

## 射门统计

| 位置  | 得分 | 被救 | 射失 | 击柱 | 被封 | 合计 | %       |
|-----|----|----|----|----|----|----|---------|
| 9m  | 1  | 10 | 4  |    | 3  | 18 | 6       |
| 6m  | 4  | 2  |    | 1  |    | 7  | 57.0000 |
| 边射  | 6  | 5  |    | 2  |    | 13 | 46      |
| 7m  | 5  |    |    | 2  |    | 7  | 71      |
| 快攻  | 4  |    |    |    |    | 4  | 100     |
| 突破  |    | 3  |    |    |    | 3  |         |
| 任意球 |    |    |    | 1  | 1  | 2  |         |
| 超远射 |    |    |    |    |    |    |         |
| 合计  | 20 | 20 | 4  | 6  | 4  | 54 | 37      |

|      |      |      |       |      |       |    |      |     |      |      |      |
|------|------|------|-------|------|-------|----|------|-----|------|------|------|
| #    | 球衣号码 | S    | 首发    | Tot. | 总射门   | 6m | 6米射门 | 9m  | 9米射门 | Wing | 边射   |
| 7m   | 7米射门 | Fst. | 快攻    | Brk. | 突破    | FK | 任意球  | EG  | 空门   | LD   | 超远射  |
| As.  | 助攻   | PC   | 未得分助攻 | E7   | 造7米   | OF | 技术失误 | St. | 抢断   | C7.  | 被造7米 |
| Blk. | 封球   | W    | 黄牌    | 2m   | 2分钟罚时 | D  | 红牌   | Dr  | 蓝牌   | TP   | 上场时间 |



中国手球协会  
CHINESE HANDBALL ASSOCIATION

# 2026年“黟县杯”全国青年女子手球锦标赛

安徽黄山  
Preliminary



中国手球协会  
CHINESE HANDBALL ASSOCIATION

比赛队伍技术统计  
场次 NO.16

山东青岛 22.0 - 55.5 江苏铭凡  
(9.0-28.5)(13.0-27.0)

2026-04-12 17:30  
黄山黟县青少年活动中心

裁判: 章胜寒(CHN) / 刘赛雅(CHN)

## 江苏铭凡

| 运动员 |      | 进球 / 射门 |       |       |     |      |      |     |       |       |     |    |    | OF | 进攻  |    |    | 防守  |    |     | 判罚 |    |   | 时间 |          |
|-----|------|---------|-------|-------|-----|------|------|-----|-------|-------|-----|----|----|----|-----|----|----|-----|----|-----|----|----|---|----|----------|
| #   | 姓名   | S       | Tot.  | %     | 9m  | 6m   | Wing | 7m  | Fst.  | Brk.  | FK  | EG | LD |    | As. | PC | E7 | St. | C7 | Blk | W  | 2m | D |    | Dr       |
| 1   | 王晓妍  |         |       |       |     |      |      |     |       |       |     |    |    |    | 1   |    |    |     |    |     |    |    |   |    | 27:13    |
| 6   | 祝一凡  |         | 5/5   | 100   |     | 2/2  |      |     |       | 3/3   |     |    |    | 1  |     |    |    | 1   |    |     |    |    |   |    | 31:53    |
| 8   | 刘雨晴  |         | 7/10  | 70    | 0/1 | 2/2  | 1/1  | 1/1 | 1/1   | 2/4   |     |    |    |    | 1   | 1  |    | 2   |    |     |    |    |   |    | 32:10    |
| 9   | 刘予彤  |         | 1/2   | 50    |     | 1/2  |      |     |       |       |     |    |    |    |     |    |    | 1   | 1  | 1   |    | 1  |   |    | 15:18    |
| 11  | 沙依瑶  |         | 6/8   | 75    |     |      | 1/3  | 1/1 | 4/4   |       |     |    |    |    |     |    |    | 1   |    |     |    |    |   |    | 32:13    |
| 13  | 李子风  |         | 3/6   | 50    | 1/2 |      | 0/1  |     |       | 2/3   |     |    |    | 3  |     | 2  |    | 1   | 2  |     |    | 1  |   |    | 25:43    |
| 17  | 沈秋阳  |         | 2/2   | 100   |     |      | 1/1  |     | 1/1   |       |     |    |    | 2  |     |    |    | 1   | 1  |     |    |    |   |    | 28:04    |
| 18  | 程雅涵  |         | 5/8   | 62.5  | 0/1 | 0/1  | 1/1  | 0/1 | 4/4   |       |     |    |    |    | 1   |    |    | 2   |    |     |    |    |   |    | 31:55    |
| 20  | 张朔颜  |         | 7/8   | 87.5  | 2/2 | 0/1  |      |     | 2/2   | 3/3   |     |    |    | 1  |     |    | 2  |     | 1  |     |    | 3  |   |    | 27:45    |
| 25  | 张秋雨  |         |       |       |     |      |      |     |       |       |     |    |    |    |     |    |    |     |    |     |    |    |   |    | 11:29    |
| 27  | 付语婕  |         | 4/4   | 100   | 1/1 |      |      | 1/1 | 1/1   | 1/1   |     |    |    | 2  |     |    |    | 1   |    |     |    |    |   |    | 28:06    |
| 28  | 周紫煊  |         | 2/4   | 50    |     | 1/3  |      |     | 1/1   |       |     |    |    | 1  |     |    |    |     | 1  |     |    |    |   |    | 15:00    |
| 30  | 李子艾  |         | 3/4   | 75    |     | 1/2  |      | 1/1 |       |       | 1/1 |    |    |    |     |    | 1  | 1   |    |     |    |    |   |    | 27:54    |
| 33  | 陈妤婕  |         | 2/3   | 66.67 |     |      |      | 1/1 | 1/1   | 0/1   |     |    |    |    |     |    |    |     |    |     |    |    |   |    | 15:49    |
| 34  | 张井文  |         | 1/3   | 33.33 | 0/1 | 1/2  |      |     |       |       |     |    |    |    | 1   | 2  | 3  |     |    |     |    | 2  |   |    | 22:18    |
| 36  | 黄思彤  |         |       |       |     |      |      |     |       |       |     |    |    |    | 4   |    |    |     |    |     |    |    |   |    | 32:46    |
|     | 球队失误 |         |       |       |     |      |      |     |       |       |     |    |    |    |     |    |    |     |    |     |    |    |   |    |          |
|     | 合计   |         | 48/67 | 71.64 | 4/8 | 8/15 | 4/7  | 5/6 | 15/15 | 11/15 | 1/1 |    |    | 10 | 8   | 1  | 7  | 11  | 6  | 4   |    | 7  |   |    | 06:45:36 |

| 守门员 |     | 救球 / 射门 |       |       |     |      |     |      |      |    |    |          | 时间 |
|-----|-----|---------|-------|-------|-----|------|-----|------|------|----|----|----------|----|
| #   | 姓名  | Tot.    | %     | 9m    | 6m  | Wing | 7m  | Fst. | Brk. | FK | LD |          |    |
| 1   | 王晓妍 | 7/18    | 38.89 | 3/3   | 0/2 | 2/7  | 0/3 | 0/1  | 2/2  |    |    | 27:13    |    |
| 36  | 黄思彤 | 13/22   | 59.09 | 7/8   | 2/4 | 3/4  | 0/2 | 0/3  | 1/1  |    |    | 32:46    |    |
|     | 合计  | 20/40   | 50    | 10/11 | 2/6 | 5/11 | 0/5 | 0/4  | 3/3  |    |    | 00:59:59 |    |

教练: 蓝小玲

|      |      |      |       |      |       |    |      |     |      |      |      |
|------|------|------|-------|------|-------|----|------|-----|------|------|------|
| #    | 球衣号码 | S    | 首发    | Tot. | 总射门   | 6m | 6米射门 | 9m  | 9米射门 | Wing | 边射   |
| 7m   | 7米射门 | Fst. | 快攻    | Brk. | 突破    | FK | 任意球  | EG  | 空门   | LD   | 超远射  |
| As.  | 助攻   | PC   | 未得分助攻 | E7   | 造7米   | OF | 技术失误 | St. | 抢断   | C7.  | 被造7米 |
| Blk. | 封球   | W    | 黄牌    | 2m   | 2分钟罚时 | D  | 红牌   | Dr  | 蓝牌   | TP   | 上场时间 |



