第二届全国青年运动会男子手球预赛
（体校组U16）

成绩与技术统计数据册

2019

中国手球协会
CHINESE HANDBALL ASSOCIATION

2019

数据由PHMS收集生成

PHMS 国际手球联合会官方技术统计系统

Result Book Contents

1 Ranking summary

1) Final Standings
2) Medallists
3) Result Summary
4) Group Results

2 Top Scorer

1) Score
2) Assistant
3) Blocks
4) Defense
5) Errors
6) Punishments

3 Top Goalkeeper

1) Total Saved
2) 7M Saved

4 Top Team

5 Team Fair Play

6 Team Info

1) Team Roster
2) Indv./Team Total
3) Team Total Shot Spot

7 Match Data

1) Match Report
2) Match Statistics
3) Indv./Team Statistics
4) Pictorial Reports
5) Match Shot Spot
6) Match Process(finals)

中国手球协会
CHINESE HANDBALL ASSOCIATION

第二届全国青年运动会男子手球预赛体校组(U16)

PHMS Pictorial Handball Match Statistics **IHF** Official System

大赛名次

手球
少年男子

截止至第28场

辽宁葫芦岛
2019-05-02

奖牌	名次	缩写	队名
Gold	1	皖体校	安徽省体校
Silver	2	苏州	江苏苏州
Bronze	3	香港	中国香港
	4	龙岩	福建龙岩
	5	宝山	上海宝山
	6	抚顺	辽宁抚顺
	7	淮南	安徽淮南
	8	济南	山东济南
	9	东营	山东东营

中国手球协会
CHINESE HANDBALL ASSOCIATION

第二届全国青年运动会男子手球预赛体校组(U16)

PHMS Pictorial Handball Match Statistics **IHF** Official System

获奖队员名单

手球
少年男子

辽宁葫芦岛
2019-05-02

金牌	银牌	铜牌
皖体校-安徽省体校	苏州-江苏苏州	香港-中国香港
52 花驰	1 邹明轩	1 江力为
53 叶天赐	2 马力	3 陈嘉熙
54 姚幸运	3 张铮洋	9 邓泽霖
55 苏凯	4 孙钊	10 叶滋权
56 王健鹏	5 马奔	15 梁栢朗
57 朱正翔	6 潘超群	16 冯智聪
58 蔡博飞	8 王震	19 贺柏翘
59 毛饶翔	9 李文俊	23 石铭泽
60 朱超	10 朱红雨	27 巫迪涛
61 钮伟豪	11 许多	28 关健辉
62 赵俊阳	12 周文贤	30 陈永曦
64 章道胜	13 蒋超	41 莫敬朗
65 韩伟伦	14 刘亚力	47 薛浩锋
66 刘家豪	15 刘成果	73 黄塱鎏
67 江文	17 王国栋	79 吴坤霖
68 黄天源	18 何志伟	99 苏俊轩

中国手球协会
CHINESE HANDBALL ASSOCIATION

第二届全国青年运动会男子手球预赛体校组(U16)

PHMS Pictorial Handball Match Statistics **IHF** Official System

场次成绩

手球
少年男子

截止至第28场

辽宁葫芦岛
2019-05-02

日期	时间	场次	体育馆	组别	球队	成绩（半时）	阶段
30-04-19	14:00	17	葫芦岛体育中心	X	皖体校-淮南	28-10（16-3）	四分之一决赛
	14:50	18	葫芦岛体育中心	X	龙岩-宝山	26-24（7-13）	四分之一决赛
	15:40	19	葫芦岛体育中心	X	苏州-济南	25-18（15-7）	四分之一决赛
	16:30	20	葫芦岛体育中心	X	香港-抚顺	17-10（8-5）	四分之一决赛
01-05-19	14:00	21	葫芦岛体育中心	X	淮南-宝山	13-19（3-10）	复赛
	14:50	22	葫芦岛体育中心	X	济南-抚顺	14-16（6-5）	复赛
	15:40	23	葫芦岛体育中心	X	皖体校-龙岩	24-20（14-11）	复赛
	16:30	24	葫芦岛体育中心	X	苏州-香港	14-10（5-5）	复赛
02-05-19	09:30	25	葫芦岛体育中心	X	淮南-济南	19-18（9-7）	7-8名
	10:50	26	葫芦岛体育中心	X	宝山-抚顺	20-12（7-6）	5-6名
	14:00	27	葫芦岛体育中心	X	龙岩-香港	19-21（8-7）	3-4名
	14:50	28	葫芦岛体育中心	X	皖体校-苏州	25-19（6-5）	决赛

中国手球协会
CHINESE HANDBALL ASSOCIATION

第二届全国青年运动会男子手球预赛体校组(U16)

PHMS Pictorial Handball Match Statistics **IHF** Official System

分组成绩

手球 辽宁葫芦岛
少年男子 截止至第28场 2019-05-02

组别：A 预赛

名次	球队	积	场	胜	平	负	得分	失分	净胜
1	皖体校	8	4	4	0	0	88	38	50
2	苏州	6	4	3	0	1	80	49	31
3	宝山	4	4	2	0	2	58	65	-7
4	抚顺	2	4	1	0	3	59	76	-17
5	东营	0	4	0	0	4	28	85	-57

球队	皖体校	苏州	宝山	抚顺	东营
皖体校		18-13	23-11	26-8	21-6
苏州	13-18		21-10	22-15	24-6
宝山	11-23	10-21		20-13	17-8
抚顺	8-26	15-22	13-20		23-8
东营	6-21	6-24	8-17	8-23	

组别：B 预赛

名次	球队	积	场	胜	平	负	得分	失分	净胜
1	香港	6	3	3	0	0	54	43	11
2	龙岩	4	3	2	0	1	53	50	3
3	济南	2	3	1	0	2	50	57	-7
4	淮南	0	3	0	0	3	51	58	-7

球队	香港	龙岩	济南	淮南
香港		21-16	16-13	17-14
龙岩	16-21		20-13	17-16
济南	13-16	13-20		24-21
淮南	14-17	16-17	21-24	

Legend:

积	积分	已	已比赛场次	胜	胜场	平	平场
负	负场	得分	得分累计	失分	失分累计	净胜	净胜分

中国手球协会
CHINESE HANDBALL ASSOCIATION

第二届全国青年运动会男子手球预赛体校组(U16)

PHMS Pictorial Handball Match Statistics **IHF** Official System

得分排名表(场上队员)

手球
少年男子

截止至第28场
按总得分排序

辽宁葫芦岛
2019-05-02

排序	号码	姓名	球队	远射	近射	边射	快攻	突破	任意	七米	合计	%	助攻	场数
1	5	郭雨强	龙岩	24-39	0-5	0-0	2-3	0-0	5-12	7-8	38-67	56.7	1	6
2	10	孙飞扬	淮南	18-39	5-10	0-0	6-8	1-2	5-10	3-3	38-72	52.8	7	6
3	35	刘子杰	宝山	5-11	15-18	0-0	6-9	1-3	0-6	8-11	35-58	60.3	1	7
4	4	孙钊	苏州	11-23	5-8	1-3	2-4	11-20	0-0	5-9	35-67	52.2	4	7
5	10	赵一	龙岩	1-4	8-13	1-1	6-7	16-21	0-0	1-1	33-47	70.2	11	6
6	13	刘振宇	济南	18-36	4-9	0-0	0-0	5-5	4-8	1-1	32-59	54.2	3	6
7	21	曾新宇	宝山	13-28	2-10	2-3	8-12	5-6	1-4	1-2	32-65	49.2	9	7
8	59	毛饶翔	皖体校	8-16	3-5	0-0	6-8	11-13	3-3	0-2	31-47	66.0	11	7
9	56	王健鹏	皖体校	9-20	6-7	0-0	5-8	7-11	1-3	1-1	29-50	58.0	6	7
10	6	刘尊哲	济南	9-22	2-6	2-3	2-3	9-12	1-2	3-3	28-51	54.9	6	6
11	13	高鑫	抚顺	11-21	6-9	0-1	6-6	3-7	0-4	2-4	28-52	53.8	15	7
12	9	杨金龙	淮南	9-30	5-7	0-0	2-3	4-5	2-4	5-9	27-58	46.6	3	6
13	27	巫迪涛	香港	4-11	3-6	1-1	1-1	6-7	0-1	9-10	24-37	64.9	1	6
14	6	潘超群	苏州	7-21	0-2	3-3	0-0	7-8	3-4	2-3	22-41	53.7	8	7
15	17	杨宇	抚顺	6-29	4-10	0-0	4-6	5-7	2-7	1-1	22-60	36.7	3	7
16	23	刘启群	宝山	0-2	1-3	7-9	8-11	2-4	1-1	1-2	20-32	62.5	0	7
17	22	马浩东	宝山	5-15	4-6	2-2	5-6	3-6	0-0	0-1	19-36	52.8	11	7
18	10	叶滋权	香港	7-12	2-3	2-3	0-0	4-5	2-3	1-2	18-28	64.3	6	6
19	13	蒋超	苏州	0-0	3-4	7-13	7-12	0-0	0-0	0-0	17-29	58.6	1	7
20	55	苏凯	皖体校	0-0	0-0	1-2	8-9	1-1	0-0	6-7	16-19	84.2	1	7
21	47	薛浩锋	香港	1-4	1-3	4-6	4-4	4-8	0-0	2-3	16-28	57.1	3	6
22	8	王震	苏州	9-23	3-6	1-1	0-0	2-2	1-3	0-0	16-35	45.7	15	7
23	27	邓可钒	龙岩	3-5	4-8	2-2	3-4	3-3	0-0	0-0	15-22	68.2	1	6
24	28	靳皓添	抚顺	0-2	11-18	1-1	2-5	0-0	1-1	0-1	15-28	53.6	0	7
25	57	朱正翔	皖体校	1-5	5-6	2-2	1-1	4-4	0-0	0-0	13-18	72.2	5	7
26	54	姚幸运	皖体校	0-0	1-1	1-2	11-14	0-1	0-0	0-0	13-18	72.2	3	7
27	64	章道胜	皖体校	0-0	3-4	0-1	8-10	1-1	0-0	0-0	12-16	75.0	0	7
28	58	蔡博飞	皖体校	0-2	3-5	0-0	3-4	6-6	0-0	0-0	12-17	70.6	1	7
29	2	马力	苏州	2-2	1-2	1-1	6-6	0-1	0-0	1-2	11-14	78.6	0	7
30	9	荆胤丞	龙岩	0-1	9-12	0-0	1-2	0-0	0-1	1-1	11-17	64.7	2	6
31	10	颜同霖	济南	0-6	3-5	0-2	2-2	5-7	0-0	1-1	11-23	47.8	5	6
32	66	刘家豪	皖体校	6-10	1-3	1-2	2-5	1-3	0-1	0-0	11-24	45.8	3	7
33	7	赵佳瑞	东营	2-12	2-3	0-0	1-4	0-0	3-10	3-3	11-32	34.4	1	4
34	7	张羽虹冰	抚顺	0-0	0-0	6-10	3-3	1-1	0-0	0-0	10-14	71.4	0	7
35	11	许多	苏州	1-3	0-0	1-1	0-0	7-9	0-1	1-1	10-15	66.7	0	7
36	19	靳皓童	抚顺	0-4	5-6	0-0	1-3	3-4	0-0	1-2	10-19	52.6	8	7
37	7	王帅	济南	0-1	5-6	3-8	0-1	0-1	0-0	2-2	10-19	52.6	1	6
38	8	陈子涵	淮南	2-6	1-6	1-1	2-3	2-3	0-1	2-2	10-22	45.5	1	6
39	28	关健辉	香港	0-0	1-1	8-13	0-0	0-0	0-0	0-0	9-14	64.3	0	6
40	3	陈嘉熙	香港	1-4	3-5	1-1	4-5	0-0	0-0	0-0	9-15	60.0	2	6

中国手球协会
CHINESE HANDBALL ASSOCIATION

第二届全国青年运动会男子手球预赛体校组(U16)

PHMS Pictorial Handball Match Statistics **IHF** Official System

得分排名表(场上队员)

手球
少年男子

截止至第28场
按助攻次数排序

辽宁葫芦岛
2019-05-02

排序	号码	姓名	球队	远射	近射	边射	快攻	突破	任意	七米	合计	%	助攻	场数
1	13	高鑫	抚顺	11-21	6-9	0-1	6-6	3-7	0-4	2-4	28-52	53.8	15	7
2	8	王震	苏州	9-23	3-6	1-1	0-0	2-2	1-3	0-0	16-35	45.7	15	7
3	10	赵一	龙岩	1-4	8-13	1-1	6-7	16-21	0-0	1-1	33-47	70.2	11	6
4	59	毛饶翔	皖体校	8-16	3-5	0-0	6-8	11-13	3-3	0-2	31-47	66.0	11	7
5	22	马浩东	宝山	5-15	4-6	2-2	5-6	3-6	0-0	0-1	19-36	52.8	11	7
6	21	曾新宇	宝山	13-28	2-10	2-3	8-12	5-6	1-4	1-2	32-65	49.2	9	7
7	6	潘超群	苏州	7-21	0-2	3-3	0-0	7-8	3-4	2-3	22-41	53.7	8	7
8	19	靳皓童	抚顺	0-4	5-6	0-0	1-3	3-4	0-0	1-2	10-19	52.6	8	7
9	10	孙飞扬	淮南	18-39	5-10	0-0	6-8	1-2	5-10	3-3	38-72	52.8	7	6
10	56	王健鹏	皖体校	9-20	6-7	0-0	5-8	7-11	1-3	1-1	29-50	58.0	6	7
11	6	刘尊哲	济南	9-22	2-6	2-3	2-3	9-12	1-2	3-3	28-51	54.9	6	6
12	10	叶滋权	香港	7-12	2-3	2-3	0-0	4-5	2-3	1-2	18-28	64.3	6	6
13	57	朱正翔	皖体校	1-5	5-6	2-2	1-1	4-4	0-0	0-0	13-18	72.2	5	7
14	10	颜同霖	济南	0-6	3-5	0-2	2-2	5-7	0-0	1-1	11-23	47.8	5	6
15	18	奚尧	龙岩	1-5	2-4	3-3	2-2	0-1	0-0	0-2	8-17	47.1	5	6
16	15	刘成果	苏州	0-3	0-0	0-1	0-0	0-1	0-0	0-0	0-5	0.0	5	7
17	4	孙钊	苏州	11-23	5-8	1-3	2-4	11-20	0-0	5-9	35-67	52.2	4	7
18	13	刘振宇	济南	18-36	4-9	0-0	0-0	5-5	4-8	1-1	32-59	54.2	3	6
19	9	杨金龙	淮南	9-30	5-7	0-0	2-3	4-5	2-4	5-9	27-58	46.6	3	6
20	17	杨宇	抚顺	6-29	4-10	0-0	4-6	5-7	2-7	1-1	22-60	36.7	3	7
21	47	薛浩锋	香港	1-4	1-3	4-6	4-4	4-8	0-0	2-3	16-28	57.1	3	6
22	54	姚幸运	皖体校	0-0	1-1	1-2	11-14	0-1	0-0	0-0	13-18	72.2	3	7
23	66	刘家豪	皖体校	6-10	1-3	1-2	2-5	1-3	0-1	0-0	11-24	45.8	3	7
24	5	马奔	苏州	0-0	8-12	0-0	0-1	0-0	0-0	0-0	8-13	61.5	3	7
25	18	何志伟	苏州	0-0	4-6	0-3	3-5	1-1	0-0	0-1	8-16	50.0	3	7
26	19	马涛	宝山	0-2	2-3	1-3	1-1	3-3	0-0	0-0	7-12	58.3	3	7
27	8	金正凯	济南	0-1	2-2	3-9	1-2	1-3	0-0	0-0	7-17	41.2	3	6
28	30	陈永曦	香港	1-2	2-4	0-1	0-0	0-0	0-0	0-0	3-7	42.9	3	6
29	9	荆胤丞	龙岩	0-1	9-12	0-0	1-2	0-0	0-1	1-1	11-17	64.7	2	6
30	3	陈嘉熙	香港	1-4	3-5	1-1	4-5	0-0	0-0	0-0	9-15	60.0	2	6
31	5	孙毅东	东营	2-19	1-2	0-0	0-0	2-2	1-4	0-0	6-27	22.2	2	4
32	7	巩师刚	龙岩	0-0	0-0	0-0	1-2	2-4	0-0	0-1	3-7	42.9	2	6
33	53	叶天赐	皖体校	0-0	0-0	0-0	0-0	0-0	0-0	0-0	0-0	0	2	7
34	67	江文	皖体校	0-0	0-0	0-0	0-0	0-0	0-0	0-0	0-0	0	2	7
35	99	苏俊轩	香港	0-0	0-0	0-0	0-0	0-0	0-0	0-0	0-0	0	2	6
36	5	郭雨强	龙岩	24-39	0-5	0-0	2-3	0-0	5-12	7-8	38-67	56.7	1	6
37	35	刘子杰	宝山	5-11	15-18	0-0	6-9	1-3	0-6	8-11	35-58	60.3	1	7
38	27	巫迪涛	香港	4-11	3-6	1-1	1-1	6-7	0-1	9-10	24-37	64.9	1	6
39	13	蒋超	苏州	0-0	3-4	7-13	7-12	0-0	0-0	0-0	17-29	58.6	1	7
40	55	苏凯	皖体校	0-0	0-0	1-2	8-9	1-1	0-0	6-7	16-19	84.2	1	7

中国手球协会
CHINESE HANDBALL ASSOCIATION

第二届全国青年运动会男子手球预赛体校组(U16)

PHMS Pictorial Handball Match Statistics **IHF** Official System

得分排名表(场上队员)

手球
少年男子

截止至第28场
按封球次数排序

辽宁葫芦岛
2019-05-02

名次	号码	姓名	球队	抢球	断球	造失误	造犯规	合计	封球	场数
1	6	潘超群	苏州	0	2	0	1	3	8	7
2	2	马力	苏州	1	0	0	1	2	8	7
3	56	王健鹏	皖体校	1	9	0	0	10	6	7
4	57	朱正翔	皖体校	1	3	0	1	5	5	7
5	11	李延舒	济南	1	2	0	0	3	4	6
6	5	郭雨强	龙岩	0	5	2	1	8	4	6
7	64	章道胜	皖体校	0	0	1	0	1	4	7
8	35	刘子杰	宝山	0	5	1	0	6	4	7
9	9	邓泽霖	香港	0	1	0	0	1	3	6
10	28	靳皓添	抚顺	0	3	0	0	3	3	7
11	21	曾新宇	宝山	2	4	0	1	7	3	7
12	9	荆胤丞	龙岩	1	2	1	1	5	2	6
13	22	马浩东	宝山	2	6	3	2	13	2	7
14	23	刘启群	宝山	1	1	1	0	3	2	7
15	8	王震	苏州	1	3	0	0	4	2	7
16	68	黄天源	皖体校	1	1	0	0	2	2	7
17	11	蒋轶铖	东营	0	0	0	1	1	1	3
18	24	田孟轩	东营	0	1	1	0	2	1	4
19	10	颜同霖	济南	0	3	0	0	3	1	6
20	18	奚尧	龙岩	1	1	0	0	2	1	6
21	9	杨金龙	淮南	2	3	1	0	6	1	6
22	47	薛浩锋	香港	1	5	0	5	11	1	6
23	10	赵一	龙岩	1	9	0	0	10	1	6
24	13	高鑫	抚顺	2	5	0	0	7	1	7
25	19	靳皓童	抚顺	0	5	0	1	6	1	7
26	59	毛饶翔	皖体校	0	7	3	0	10	1	7
27	60	朱超	皖体校	1	0	1	0	2	1	7
28	58	蔡博飞	皖体校	0	2	0	1	3	1	7
29	66	刘家豪	皖体校	0	2	0	0	2	1	7
30	30	洪光宗	宝山	0	0	0	0	0	0	2
31	68	陈沁磊	宝山	0	0	0	0	0	0	2
32	23	刘泽宇	东营	0	0	0	0	0	0	3
33	18	张玉豪	东营	0	0	0	0	0	0	3
34	62	赵俊阳	皖体校	0	0	0	0	0	0	3
35	9	郭至轩	东营	0	0	0	0	0	0	3
36	16	张思豪	东营	0	0	0	0	0	0	4
37	3	王奕涵	东营	1	0	0	0	1	0	4
38	14	高新喆	东营	0	1	0	0	1	0	4
39	5	孙毅东	东营	1	1	1	0	3	0	4
40	8	孙久祥	东营	1	0	0	0	1	0	4

中国手球协会
CHINESE HANDBALL ASSOCIATION

第二届全国青年运动会男子手球预赛体校组(U16)

PHMS Pictorial Handball Match Statistics **IHF** Official System

得分排名表(场上队员)

手球
少年男子

截止至第28场
按防守成功总数排序

辽宁葫芦岛
2019-05-02

名次	号码	姓名	球队	抢球	断球	造失误	造犯规	合计	封球	场数
1	22	马浩东	宝山	2	6	3	2	13	2	7
2	47	薛浩锋	香港	1	5	0	5	11	1	6
3	59	毛饶翔	皖体校	0	7	3	0	10	1	7
4	56	王健鹏	皖体校	1	9	0	0	10	6	7
5	10	赵一	龙岩	1	9	0	0	10	1	6
6	54	姚幸运	皖体校	3	4	1	0	8	0	7
7	18	何志伟	苏州	2	6	0	0	8	0	7
8	5	郭雨强	龙岩	0	5	2	1	8	4	6
9	15	梁栢朗	香港	3	3	2	0	8	0	6
10	17	杨宇	抚顺	1	5	1	0	7	0	7
11	19	马涛	宝山	1	4	2	0	7	0	7
12	21	曾新宇	宝山	2	4	0	1	7	3	7
13	13	高鑫	抚顺	2	5	0	0	7	1	7
14	10	孙飞扬	淮南	3	3	1	0	7	0	6
15	19	靳皓童	抚顺	0	5	0	1	6	1	7
16	35	刘子杰	宝山	0	5	1	0	6	4	7
17	55	苏凯	皖体校	1	4	1	0	6	0	7
18	9	杨金龙	淮南	2	3	1	0	6	1	6
19	57	朱正翔	皖体校	1	3	0	1	5	5	7
20	8	金正凯	济南	1	3	1	0	5	0	6
21	9	荆胤丞	龙岩	1	2	1	1	5	2	6
22	8	王震	苏州	1	3	0	0	4	2	7
23	6	尚禹辰	抚顺	1	2	1	0	4	0	7
24	5	马奔	苏州	0	3	1	0	4	0	7
25	10	叶滋权	香港	1	1	0	2	4	0	6
26	4	孙钊	苏州	0	2	0	1	3	0	7
27	28	靳皓添	抚顺	0	3	0	0	3	3	7
28	13	蒋超	苏州	0	1	2	0	3	0	7
29	15	刘成果	苏州	0	3	0	0	3	0	7
30	6	潘超群	苏州	0	2	0	1	3	8	7
31	58	蔡博飞	皖体校	0	2	0	1	3	1	7
32	23	刘启群	宝山	1	1	1	0	3	2	7
33	13	刘振宇	济南	0	1	0	2	3	0	6
34	10	颜同霖	济南	0	3	0	0	3	1	6
35	27	邓可钒	龙岩	2	1	0	0	3	0	6
36	11	李延舒	济南	1	2	0	0	3	4	6
37	28	关健辉	香港	0	1	1	1	3	0	6
38	5	孙毅东	东营	1	1	1	0	3	0	4
39	68	黄天源	皖体校	1	1	0	0	2	2	7
40	2	马力	苏州	1	0	0	1	2	8	7

中国手球协会
CHINESE HANDBALL ASSOCIATION

第二届全国青年运动会男子手球预赛体校组(U16)

PHMS Pictorial Handball Match Statistics **IHF** Official System

得分排名表(场上队员)

手球
少年男子

截止至第28场
按失误总数排序

辽宁葫芦岛
2019-05-02

排序	号码	姓名	球队	传失	接失	两次	四步	侵区	进犯	其它	合计	场数
1	19	靳皓童	抚顺	10	2	8	4	0	2	3	29	7
2	17	杨宇	抚顺	13	6	5	2	0	1	0	27	7
3	6	刘尊哲	济南	18	1	4	4	0	0	0	27	6
4	7	赵佳瑞	东营	13	2	2	5	1	1	0	24	4
5	13	高鑫	抚顺	12	2	6	1	1	0	1	23	7
6	59	毛饶翔	皖体校	15	0	1	3	0	0	0	19	7
7	27	巫迪涛	香港	7	3	2	3	1	0	2	18	6
8	5	郭雨强	龙岩	7	4	2	3	0	0	0	16	6
9	9	杨金龙	淮南	10	1	1	3	0	0	1	16	6
10	8	陈子涵	淮南	4	2	0	8	0	1	1	16	6
11	18	奚尧	龙岩	0	2	4	3	3	1	1	14	6
12	10	孙飞扬	淮南	3	3	1	4	0	3	0	14	6
13	6	潘超群	苏州	10	1	0	1	0	0	1	13	7
14	21	曾新宇	宝山	10	1	0	0	2	0	0	13	7
15	23	刘启群	宝山	4	1	5	0	3	0	0	13	7
16	22	马浩东	宝山	7	2	1	2	0	0	1	13	7
17	13	刘振宇	济南	10	2	0	1	0	0	0	13	6
18	10	赵一	龙岩	6	1	0	4	0	1	0	12	6
19	8	孙久祥	东营	2	3	1	0	6	0	0	12	4
20	4	孙钊	苏州	4	0	2	1	0	2	2	11	7
21	18	何志伟	苏州	0	3	1	0	6	0	1	11	7
22	35	刘子杰	宝山	4	3	0	1	0	2	1	11	7
23	5	孙毅东	东营	9	1	0	1	0	0	0	11	4
24	14	高新喆	东营	4	5	0	0	2	0	0	11	4
25	19	马涛	宝山	8	1	1	0	0	0	0	10	7
26	55	苏凯	皖体校	0	2	2	1	3	0	2	10	7
27	64	章道胜	皖体校	0	1	0	0	8	0	1	10	7
28	10	颜同霖	济南	4	1	1	3	1	0	0	10	6
29	5	马奔	苏州	2	3	0	0	4	0	0	9	7
30	56	王健鹏	皖体校	3	0	1	2	2	1	0	9	7
31	11	刘新然	淮南	1	3	0	4	0	0	1	9	6
32	9	隋博	抚顺	2	1	2	1	1	0	1	8	7
33	54	姚幸运	皖体校	2	2	1	1	1	1	0	8	7
34	27	邓可钒	龙岩	4	2	1	0	1	0	0	8	6
35	6	尚禹辰	抚顺	2	1	1	0	2	0	1	7	7
36	11	许多	苏州	0	2	2	2	0	0	1	7	7
37	13	蒋超	苏州	3	1	0	1	2	0	0	7	7
38	6	童浩宇	淮南	4	1	1	1	0	0	0	7	6
39	8	金正凯	济南	3	0	0	2	2	0	0	7	6
40	47	薛浩锋	香港	1	2	1	0	3	0	0	7	6

中国手球协会
CHINESE HANDBALL ASSOCIATION

第二届全国青年运动会男子手球预赛体校组(U16)

PHMS Pictorial Handball Match Statistics **IHF** Official System

得分排名表(场上队员)

手球
少年男子

截止至第28场
按受罚次数排序

辽宁葫芦岛
2019-05-02

排序	号码	姓名	球队	警告	罚2分钟	D	DR	场数
1	10	孙飞扬	淮南	1	4	1	0	6
2	17	杨宇	抚顺	1	1	1	0	7
3	28	靳皓添	抚顺	1	0	1	0	7
4	11	蒋轶铖	东营	1	0	1	0	3
5	13	高俊阳	宝山	0	0	1	0	7
6	15	梁栢朗	香港	3	5	0	0	6
7	5	马奔	苏州	1	5	0	0	7
8	56	王健鹏	皖体校	2	4	0	0	7
9	57	朱正翔	皖体校	2	4	0	0	7
10	10	赵一	龙岩	1	4	0	0	6
11	7	赵佳瑞	东营	1	4	0	0	4
12	22	马浩东	宝山	3	3	0	0	7
13	6	刘尊哲	济南	3	3	0	0	6
14	35	刘子杰	宝山	2	3	0	0	7
15	18	奚尧	龙岩	1	3	0	0	6
16	5	范斯哲	宝山	0	3	0	0	7
17	23	刘启群	宝山	3	2	0	0	7
18	27	邓可钒	龙岩	2	2	0	0	6
19	10	颜同霖	济南	2	2	0	0	6
20	24	田孟轩	东营	2	2	0	0	4
21	58	蔡博飞	皖体校	1	2	0	0	7
22	68	黄天源	皖体校	1	2	0	0	7
23	13	高鑫	抚顺	1	2	0	0	7
24	9	杨金龙	淮南	1	2	0	0	6
25	5	郭雨强	龙岩	1	2	0	0	6
26	7	王帅	济南	1	2	0	0	6
27	6	吴梓涵	宝山	0	2	0	0	7
28	55	苏凯	皖体校	0	2	0	0	7
29	21	曾新宇	宝山	0	2	0	0	7
30	21	杨明毅	济南	0	2	0	0	6
31	23	石铭泽	香港	0	2	0	0	6
32	14	高新喆	东营	0	2	0	0	4
33	3	王奕涵	东营	0	2	0	0	4
34	9	荆胤丞	龙岩	3	1	0	0	6
35	64	章道胜	皖体校	2	1	0	0	7
36	9	邓泽霖	香港	2	1	0	0	6
37	79	吴坤霖	香港	2	1	0	0	6
38	60	朱超	皖体校	1	1	0	0	7
39	6	尚禹辰	抚顺	1	1	0	0	7
40	2	马力	苏州	1	1	0	0	7

中国手球协会
CHINESE HANDBALL ASSOCIATION

第二届全国青年运动会男子手球预赛体校组(U16)

PHMS Pictorial Handball Match Statistics **IHF** Official System

排名表(守门员)

手球
少年男子

截止至第28场
按总救球数排序

辽宁葫芦岛
2019-05-02

排序	号码	姓名	球队	远射	近射	边射	快攻	突破	任意	七米	得分	%	助攻	场数
1	2	赫天铭	抚顺	14-33	6-24	11-18	8-39	6-25	4-7	1-7	50-153	32.7	1	7
2	1	刘子豪	龙岩	19-45	5-27	10-29	3-18	5-23	1-7	4-15	47-164	28.7	1	6
3	52	花驰	皖体校	11-32	10-18	6-11	6-10	4-17	2-4	5-10	44-102	43.1	0	7
4	66	黄嘉遥	宝山	16-43	9-30	6-22	3-16	1-23	3-9	4-13	42-156	26.9	0	7
5	16	张思豪	东营	7-17	8-23	4-12	7-39	7-19	3-4	3-10	39-124	31.5	0	4
6	1	刘在攀	济南	6-26	10-34	8-18	3-19	6-31	1-8	3-13	37-149	24.8	0	6
7	1	邹明轩	苏州	10-23	6-16	6-10	3-16	2-15	3-5	1-5	31-90	34.4	0	7
8	1	江力为	香港	3-20	9-25	7-12	2-14	4-10	2-4	0-3	27-88	30.7	0	6
9	1	苟嘉毅	淮南	9-27	4-25	3-17	4-19	3-25	1-3	3-20	27-136	19.9	0	6
10	12	周文贤	苏州	8-20	2-16	2-6	7-15	2-4	2-3	1-3	24-67	35.8	0	7
11	67	江文	皖体校	11-13	3-8	1-4	3-6	1-5	2-4	0-0	21-40	52.5	2	7
12	53	叶天赐	皖体校	5-8	3-5	3-3	0-1	0-0	2-5	0-1	13-23	56.5	2	7
13	99	苏俊轩	香港	7-15	3-6	0-5	1-4	1-5	0-1	0-1	12-37	32.4	2	6
14	32	袁梓赫	抚顺	2-5	1-4	2-5	1-10	0-3	0-2	1-2	7-31	22.6	0	7
15	16	胡文柯	淮南	1-3	1-3	0-2	2-8	0-2	0-0	0-0	4-18	22.2	0	6
16	12	陆彦杰	宝山	0-0	0-0	0-0	1-2	0-0	0-0	0-1	1-3	33.3	0	7
17	16	高宇轩	济南	1-1	0-3	0-0	0-1	0-1	0-0	0-0	1-6	16.7	0	6
18	16	李凯锋	龙岩	0-1	0-0	0-0	0-0	0-0	0-0	0-1	0-2	0.0	0	6

中国手球协会
CHINESE HANDBALL ASSOCIATION

第二届全国青年运动会男子手球预赛体校组(U16)

PHMS Pictorial Handball Match Statistics **IHF** Official System

排名表(守门员)

手球
少年男子

截止至第28场
按救七米球数排序

辽宁葫芦岛
2019-05-02

排序	号码	姓名	球队	远射	近射	边射	快攻	突破	任意	七米	得分	%	助攻	场数
1	52	花驰	皖体校	11-32	10-18	6-11	6-10	4-17	2-4	5-10	44-102	50.0	0	7
2	66	黄嘉遥	宝山	16-43	9-30	6-22	3-16	1-23	3-9	4-13	42-156	30.8	0	7
3	1	刘子豪	龙岩	19-45	5-27	10-29	3-18	5-23	1-7	4-15	47-164	26.7	1	6
4	16	张思豪	东营	7-17	8-23	4-12	7-39	7-19	3-4	3-10	39-124	30.0	0	4
5	1	刘在攀	济南	6-26	10-34	8-18	3-19	6-31	1-8	3-13	37-149	23.1	0	6
6	1	苟嘉毅	淮南	9-27	4-25	3-17	4-19	3-25	1-3	3-20	27-136	15.0	0	6
7	32	袁梓赫	抚顺	2-5	1-4	2-5	1-10	0-3	0-2	1-2	7-31	50.0	0	7
8	12	周文贤	苏州	8-20	2-16	2-6	7-15	2-4	2-3	1-3	24-67	33.3	0	7
9	1	邹明轩	苏州	10-23	6-16	6-10	3-16	2-15	3-5	1-5	31-90	20.0	0	7
10	2	赫天铭	抚顺	14-33	6-24	11-18	8-39	6-25	4-7	1-7	50-153	14.3	1	7
11	67	江文	皖体校	11-13	3-8	1-4	3-6	1-5	2-4	0-0	21-40	0	2	7
12	16	胡文柯	淮南	1-3	1-3	0-2	2-8	0-2	0-0	0-0	4-18	0	0	6
13	16	高宇轩	济南	1-1	0-3	0-0	0-1	0-1	0-0	0-0	1-6	0	0	6
14	53	叶天赐	皖体校	5-8	3-5	3-3	0-1	0-0	2-5	0-1	13-23	0.0	2	7
15	99	苏俊轩	香港	7-15	3-6	0-5	1-4	1-5	0-1	0-1	12-37	0.0	2	6
16	12	陆彦杰	宝山	0-0	0-0	0-0	1-2	0-0	0-0	0-1	1-3	0.0	0	7
17	16	李凯锋	龙岩	0-1	0-0	0-0	0-0	0-0	0-0	0-1	0-2	0.0	0	6
18	1	江力为	香港	3-20	9-25	7-12	2-14	4-10	2-4	0-3	27-88	0.0	0	6

中国手球协会
CHINESE HANDBALL ASSOCIATION

第二届全国青年运动会男子手球预赛体校组(U16)

PHMS Pictorial Handball Match Statistics **IHF** Official System

攻防成功率统计总表

手球
少年男子

截止至第28场

辽宁葫芦岛
2019-05-02

序号	球队	比分	进攻成功率																		助攻	防守成功率					
			阵地进攻			一传快攻			短传快攻			合计			多打少			少打多				封打抢断	守门员	对方射失	对方失误	合计	%
			得分	进攻	%	得分	进攻	%	得分	进攻	%	得分	进攻	%	得分	进攻	%	得分	进攻	%							
1	宝山	121:116	92	240	38.3	13	16	81.3	16	43	37.2	121	299	40.5	23	35	65.7	10	19	52.6	25	48	43	31	60	182	61.1
2	东营	28:85	25	155	16.1	2	5	40.0	1	10	10.0	28	170	16.5	11	17	64.7	2	9	22.2	5	12	39	18	25	94	52.5
3	抚顺	97:127	80	268	29.9	8	12	66.7	9	31	29.0	97	311	31.2	13	32	40.6	6	13	46.2	27	33	57	32	60	182	58.9
4	淮南	93:123	79	246	32.1	6	9	66.7	8	14	57.1	93	269	34.6	18	29	62.1	9	16	56.3	11	20	31	35	39	125	50.4
5	济南	100:117	93	233	39.9	0	0	0	7	31	22.6	100	264	37.9	5	8	62.5	6	17	35.3	18	23	38	29	54	144	55.2
6	龙岩	118:119	101	225	44.9	6	8	75.0	11	30	36.7	118	263	44.9	20	26	76.9	7	15	46.7	24	39	47	27	41	154	56.4
7	苏州	138:102	117	279	41.9	11	14	78.6	10	39	25.6	138	332	41.6	13	28	46.4	11	18	61.1	39	51	55	51	66	223	68.6
8	皖体校	165:87	109	243	44.9	24	33	72.7	32	62	51.6	165	338	48.8	23	31	74.2	16	29	55.2	37	73	78	55	61	267	75.4
9	香港	102:86	83	197	42.1	8	11	72.7	11	27	40.7	102	235	43.4	17	26	65.4	10	14	71.4	19	37	39	35	37	148	63.2

注释:

进攻	进攻次数（射门 + 进攻失误）	对方射失	对方射门失误（射失 + 击柱）	防守成功率%	本方防守合计 / 对方进攻合计

中国手球协会
CHINESE HANDBALL ASSOCIATION

第二届全国青年运动会男子手球预赛体校组(U16)

PHMS Pictorial Handball Match Statistics **IHF** Official System

防守技术统计总表

手球
少年男子

截止至第28场

辽宁葫芦岛
2019-05-02

序号	球队	比分	防守成功						防守（成功 ： 失误）							处罚					守门员		
			封球	抢球	断球	造失	造犯	合计	选位	顶贴	观察	移动	换防	其他	合计	警告	2’	取消	DR	合计	救球	射门	%
1	宝山	121:116	11	6	21	7	3	48	0:0	0:0	0:0	0:1	0:0	0:0	0:1	11	17	1	0	29	43	159	27.0
2	东营	28:85	2	3	3	3	1	12	0:0	0:0	0:0	0:0	0:0	0:0	0:0	5	10	1	0	16	39	124	31.5
3	抚顺	97:127	5	5	20	2	1	33	0:0	0:0	0:0	0:0	0:0	0:0	0:0	7	5	2	0	14	57	184	31.0
4	淮南	93:123	1	8	9	2	0	20	0:0	0:0	0:0	0:0	0:0	0:0	0:0	3	10	1	0	14	31	154	20.1
5	济南	100:117	5	3	11	1	3	23	0:0	0:0	0:0	0:0	0:0	0:0	0:0	8	12	0	0	20	38	155	24.5
6	龙岩	118:119	8	6	19	3	3	39	0:0	0:0	0:0	0:0	0:0	0:0	0:0	10	14	0	0	24	47	166	28.3
7	苏州	138:102	18	5	22	3	3	51	0:0	0:0	0:0	0:0	0:0	0:0	0:0	6	10	0	0	16	55	157	35.0
8	皖体校	165:87	21	8	35	7	2	73	0:0	0:0	0:0	0:0	0:0	0:0	0:0	13	17	0	0	30	78	165	47.3
9	香港	102:86	4	9	13	3	8	37	0:0	0:0	0:0	0:0	0:0	0:0	0:0	7	13	0	0	20	39	125	31.2

注释：

造失	造对方失误	造犯	造对方犯规	DR	取消资格+报告

中国手球协会
CHINESE HANDBALL ASSOCIATION

第二届全国青年运动会男子手球预赛体校组(U16)

PHMS Pictorial Handball Match Statistics **IHF** Official System

球队名单

辽宁葫芦岛

2019-04-24

安徽省体校

号码	姓名	位置	生日	年龄	俱乐部	身高 (CM)	体重 (KG)	国际场次	国际进球
52	花驰	守门员	27/03/2003	16		187	74		
53	叶天赐	守门员	22/04/2003	16		189	70		
54	姚幸运	右边锋	27/01/2004	15		175	58		
55	苏凯	右边锋	19/01/2003	16		184	71		
56	王健鹏	左后卫	22/10/2003	15		181	65		
57	朱正翔	左后卫	27/12/2003	15		189	75		
58	蔡博飞	中后卫	07/02/2003	16		173	76		
59	毛饶翔	左后卫	09/09/2003	15		188	77		
60	朱超	右后卫	08/04/2004	15		183	76		
61	钮伟豪	右后卫	14/03/2003	16		186	72		
62	赵俊阳	左边锋	19/02/2004	15		182	82		
64	章道胜	底线	23/10/2003	15		180	64		
65	韩伟伦	右后卫	28/05/2003	15		188	72		
66	刘家豪	左边锋	28/02/2004	15		177	65		
67	江文	守门员	01/12/2003	15		181	67		
68	黄天源	底线	01/10/2003	15		186	75		
	平均			15.3		183.1	71.2		

编码	姓名	职务
A	赵前军	领队
E	李煜	医生
D	沈强	教练
C	吕串	教练
B	张林	主教练

中国手球协会
CHINESE HANDBALL ASSOCIATION

第二届全国青年运动会男子手球预赛体校组(U16)

PHMS Pictorial Handball Match Statistics **IHF** Official System

个人/全队技术累计表

手球
少年男子

截止至第28场

辽宁葫芦岛
2019-05-02

号码	姓名	远射	近射	边射	快攻	突破	任意	七米	合计	%	助攻	失误	警告	2'	取消	场次	时间
安徽省体校																	
(场上队员)																	
52	花驰											1				7	02:13:23
53	叶天赐										2					7	00:34:13
54	姚幸运		1/1	1/2	11/14	0/1			13/18	72.2%	3	8	1			7	02:25:04
55	苏凯			1/2	8/9	1/1		6/7	16/19	84.2%	1	10		2		7	02:28:24
56	王健鹏	9/20	6/7		5/8	7/11	1/3	1/1	29/50	58.0%	6	9	2	4		7	02:21:40
57	朱正翔	1/5	5/6	2/2	1/1	4/4			13/18	72.2%	5	3	2	4		7	02:41:46
58	蔡博飞	0/2	3/5		3/4	6/6			12/17	70.6%	1	6	1	2		7	01:24:28
59	毛饶翔	8/16	3/5		6/8	11/13	3/3	0/2	31/47	66.0%	11	19				7	02:40:13
60	朱超	1/2	2/4	1/1	1/1	0/3		0/1	5/12	41.7%	1	5	1	1		7	01:55:55
61	钮伟豪			2/2	3/4				5/6	83.3%	1	2				7	00:37:08
62	赵俊阳			2/4					2/4	50.0%		2	2			3	00:45:27
64	章道胜		3/4	0/1	8/10	1/1			12/16	75.0%		10	2	1		7	02:27:29
65	韩伟伦	1/2	1/2		3/3	3/4			8/11	72.7%	1	3		1		7	00:51:03
66	刘家豪	6/10	1/3	1/2	2/5	1/3	0/1		11/24	45.8%	3	4	1			7	01:04:28
67	江文										2					7	01:02:24
68	黄天源		3/3		5/7				8/10	80.0%		4	1	2		7	01:14:30
	合计	26/57	28/40	10/16	56/74	34/47	4/7	7/11	165/252	65.5%	37	86	13	17		108	
(守门员)																	
52	花驰	11/32	10/18	6/11	6/10	4/17	2/4	5/10	44/102	43.1%		1				7	02:13:23
53	叶天赐	5/8	3/5	3/3	0/1		2/5	0/1	13/23	56.5%	2					7	00:34:13
67	江文	11/13	3/8	1/4	3/6	1/5	2/4		21/40	52.5%	2					7	01:02:24
	合计	27/53	16/31	10/18	9/17	5/22	6/13	5/11	78/165	47.3%	4	1				21	

场上队员：得分/射门　　守门员：救球/射门

全队合计	进球	被救	射失	击柱	封球	合计	%
远射	26	8	9	4	10	57	45.6%
近射	28	9	3			40	70.0%
边射	10	5	1			16	62.5%
快攻	56	12	1	5		74	75.7%
突破	34	7	4	2		47	72.3%
任意	4		2	1		7	57.1%
七米	7	3	1			11	63.6%

已打比赛

阶段	场次	对手	比分
预赛	2	抚顺	26:8 (13:3)
预赛	9	苏州	18:13 (9:7)
预赛	12	宝山	23:11 (13:9)
预赛	15	东营	21:6 (11:4)
四分之一决赛	17	淮南	28:10 (16:3)
复赛	23	龙岩	24:20 (14:11)
决赛	28	苏州	25:19 (6:5)

中国手球协会
CHINESE HANDBALL ASSOCIATION

第二届全国青年运动会男子手球预赛体校组(U16)

PHMS Pictorial Handball Match Statistics **IHF** Official System

图式射门区域累计

手球 辽宁葫芦岛
少年男子 截止至第28场 2019-05-02

安徽省体校

52 花驰

Post - 0 Miss - 0 Block - 0

53 叶天赐

Post - 0 Miss - 0 Block - 0

54 姚幸运

		5
1	1	3
		3

Post - 0 Miss - 0 Block - 0

55 苏凯

3		2
3		4
1		3

Post - 0 Miss - 0 Block - 0

56 王健鹏

3	1	3
5		8
5		4

Post - 1 Miss - 5 Block - 8

57 朱正翔

6		1
4		
2		

Post - 1 Miss - 2 Block - 0

58 蔡博飞

4	1	
1	2	1
1		2

Post - 1 Miss - 1 Block - 0

59 毛饶翔

1		4
6	1	5
9	1	4

Post - 4 Miss - 3 Block - 1

60 朱超

1		1
		2
		1

Post - 0 Miss - 2 Block - 0

61 钮伟豪

1		
2		1
1		

Post - 1 Miss - 0 Block - 0

62 赵俊阳

1		
1		

Post - 0 Miss - 1 Block - 0

64 章道胜

2		1
6		3

Post - 0 Miss - 0 Block - 0

65 韩伟伦

2		
1		2
1		2

Post - 1 Miss - 0 Block - 1

66 刘家豪

2		7
		1
1		

Post - 3 Miss - 7 Block - 0

67 江文

Post - 0 Miss - 0 Block - 0

68 黄天源

2		
		3
2		1

Post - 0 Miss - 0 Block - 0

52 花驰

2/13	3/6	2/8
5/11	3/4	5/10
8/20	11/12	5/18

53 叶天赐

1/1	1/1	1/5
0/3	1/1	3/4
2/4		4/4

67 江文

7/10	0/2	2/7
4/5	1/1	3/6
2/4	1/1	1/4

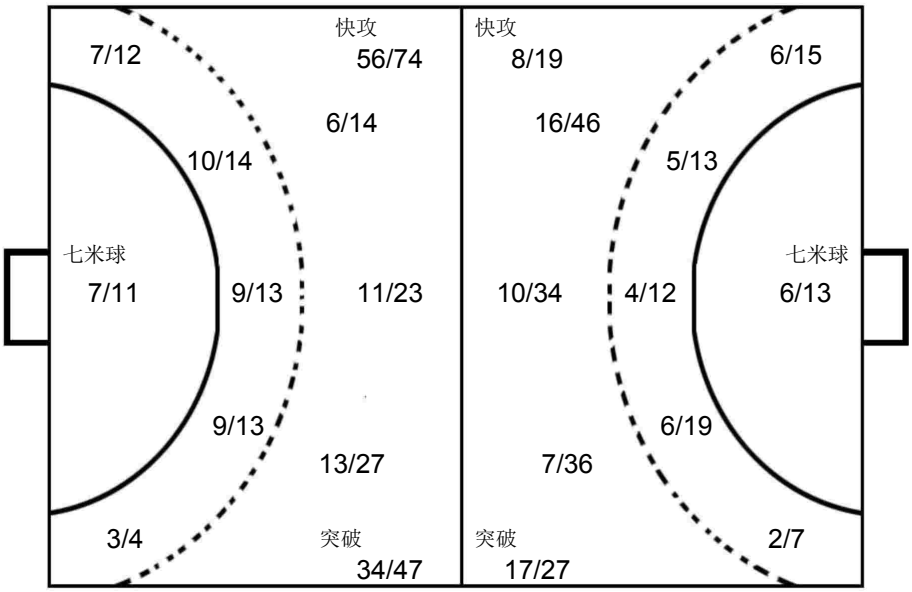

苏州

1 邹明轩

1/4		0/2
3/11	1/2	2/11
0/5	2/3	2/8

东营

16 张思豪

1/4	0/1	2/9
1/2		1/8
0/1	1/1	1/2

抚顺

2 赫天铭

0/1		
2/3	1/1	2/4
0/5		0/4

OPPONENT

苏州
4 孙钊

2	1	1
1		2
1	1	2

Post - 5 Miss - 1 Block - 1

苏州
6 潘超群

	1	1
2	1	1
		3

Post - 1 Miss - 4 Block - 1

淮南
10 孙飞扬

1	1	2
		1
2		

Post - 1 Miss - 5 Block - 0

龙岩
10 赵一

		1
		3
1		2

Post - 0 Miss - 2 Block - 0

东营
7 赵佳瑞

1		2
1		

Post - 1 Miss - 0 Block - 1

抚顺
17 杨宇

1		
		1
1		1

Post - 0 Miss - 3 Block - 3

龙岩
5 郭雨强

		4

Post - 0 Miss - 3 Block - 2

苏州
8 王震

2		
2		

Post - 3 Miss - 1 Block - 5

苏州
13 蒋超

2		
1		1

Post - 1 Miss - 0 Block - 0

宝山
35 刘子杰

1		
		2

Post - 0 Miss - 0 Block - 0

龙岩
9 荆胤丞

2		
1		

Post - 1 Miss - 0 Block - 0

龙岩
27 邓可钒

1		
1		
1		

Post - 0 Miss - 1 Block - 0

宝山
19 马涛

1		1

Post - 0 Miss - 0 Block - 1

宝山
21 曾新宇

2		

Post - 0 Miss - 1 Block - 1

宝山
22 马浩东

1		1

Post - 0 Miss - 1 Block - 0

抚顺
7 张羽虹冰

	1	1

Post - 0 Miss - 0 Block - 0

中国手球协会
CHINESE HANDBALL ASSOCIATION

第二届全国青年运动会男子手球预赛体校组(U16)

PHMS Pictorial Handball Match Statistics **IHF** Official System

球队名单

辽宁葫芦岛

江苏苏州

2019-04-24

号码	姓名	位置	生日	年龄	俱乐部	身高 (CM)	体重 (KG)	国际场次	国际进球
1	邹明轩	守门员	16/03/2003	16		176	74		
2	马力	左后卫	21/01/2003	16		188	85		
3	张铮洋	底线	20/03/2004	15		185	60		
4	孙钊	左后卫	31/05/2003	15		183	70		
5	马奔	左后卫	13/06/2003	15		180	70		
6	潘超群	左后卫	27/10/2003	15		185	65		
8	王震	右后卫	10/02/2003	16		185	60		
9	李文俊	边锋	25/04/2004	14		177	85		
10	朱红雨	边锋	28/12/2003	15		175	62		
11	许多	右后卫	17/08/2003	15		185	72		
12	周文贤	守门员	28/07/2004	14		183	75		
13	蒋超	边锋	27/12/2004	14		176	60		
14	刘亚力	右后卫	24/06/2003	15		182	72		
15	刘成果	后卫	25/03/2003	16		175	61		
17	王国栋	边锋	20/02/2004	15		175	58		
18	何志伟	边锋	21/03/2003	16		177	63		
	平均			15.1		180.4	68.3		

编码	姓名	职务
C	郝可鑫	教练
A	周清	领队
D	陈冬冬	教练
E	陈伟	医生
B	闫威名	主教练

中国手球协会
CHINESE HANDBALL ASSOCIATION

第二届全国青年运动会男子手球预赛体校组(U16)

PHMS Pictorial Handball Match Statistics **IHF** Official System

个人/全队技术累计表

手球
少年男子

截止至第28场

辽宁葫芦岛
2019-05-02

号码	姓名	远射	近射	边射	快攻	突破	任意	七米	合计	%	助攻	失误	警告	2'	取消	场次	时间
江苏苏州																	
(场上队员)																	
1	邹明轩											4				7	02:22:18
2	马力	2/2	1/2	1/1	6/6	0/1		1/2	11/14	78.6%		4	1	1		7	01:45:29
4	孙钊	11/23	5/8	1/3	2/4	11/20		5/9	35/67	52.2%	4	11	1	1		7	01:57:15
5	马奔		8/12		0/1				8/13	61.5%	3	9	1	5		7	03:17:35
6	潘超群	7/21	0/2	3/3		7/8	3/4	2/3	22/41	53.7%	8	13				7	03:18:01
8	王震	9/23	3/6	1/1		2/2	1/3		16/35	45.7%	15	6	2			7	03:27:25
9	李文俊			1/4					1/4	25.0%		1		1		7	00:37:20
10	朱红雨			1/1	2/4	1/1			4/6	66.7%						7	00:22:37
11	许多	1/3		1/1		7/9	0/1	1/1	10/15	66.7%		7		1		7	00:38:01
12	周文贤															7	01:27:42
13	蒋超		3/4	7/13	7/12				17/29	58.6%	1	7	1	1		7	03:27:37
14	刘亚力	1/2	1/3	1/1	0/1	2/3			5/10	50.0%		1				7	00:22:06
15	刘成果	0/3		0/1		0/1			0/5	0.0%	5	2				7	00:32:44
17	王国栋				1/1				1/1	100%						7	00:06:10
18	何志伟		4/6	0/3	3/5	1/1		0/1	8/16	50.0%	3	11				7	03:02:00
	合计	31/77	25/43	17/32	21/34	31/46	4/8	9/16	138/256	53.9%	39	76	6	10		105	
(守门员)																	
1	邹明轩	10/23	6/16	6/10	3/16	2/15	3/5	1/5	31/90	34.4%		4				7	02:22:18
12	周文贤	8/20	2/16	2/6	7/15	2/4	2/3	1/3	24/67	35.8%						7	01:27:42
	合计	18/43	8/32	8/16	10/31	4/19	5/8	2/8	55/157	35.0%		4				14	

场上队员：得分/射门　　守门员：救球/射门

全队合计	进球	被救	射失	击柱	封球	合计	%
远射	31	16	10	8	12	77	40.3%
近射	25	13	3	2		43	58.1%
边射	17	9	4	2		32	53.1%
快攻	21	10	1	2		34	61.8%
突破	31	11	2	2		46	67.4%
任意	4	3	1			8	50.0%
七米	9	4	1	2		16	56.3%

已打比赛

阶段	场次	对手	比分
预赛	5	东营	24:6 (11:2)
预赛	9	皖体校	13:18 (7:9)
预赛	11	抚顺	22:15 (13:7)
预赛	16	宝山	21:10 (9:5)
四分之一决赛	19	济南	25:18 (15:7)
复赛	24	香港	14:10 (5:5)
决赛	28	皖体校	19:25 (5:6)

中国手球协会
CHINESE HANDBALL ASSOCIATION

第二届全国青年运动会男子手球预赛体校组(U16)

PHMS Pictorial Handball Match Statistics **IHF** Official System

图式射门区域累计

手球
少年男子

截止至第28场

辽宁葫芦岛
2019-05-02

江苏苏州

1 邹明轩

Post - 0 Miss - 0 Block - 0

2 马力

7	1	1
1		
1		

Post - 1 Miss - 1 Block - 0

4 孙钊

4	1	5
1		10
6	2	6

Post - 6 Miss - 5 Block - 1

5 马奔

3		
1		4

Post - 0 Miss - 1 Block - 0

6 潘超群

1	1	1
7	1	1
2		8

Post - 3 Miss - 5 Block - 1

8 王震

2		2
2		2
4		4

Post - 4 Miss - 1 Block - 7

9 李文俊

		1

Post - 0 Miss - 2 Block - 0

10 朱红雨

1		1
1		
1		

Post - 0 Miss - 0 Block - 0

11 许多

1		
2		
4	1	2

Post - 0 Miss - 2 Block - 1

12 周文贤

Post - 0 Miss - 0 Block - 0

13 蒋超

7		
5		
3		2

Post - 1 Miss - 2 Block - 0

14 刘亚力

2		3

Post - 0 Miss - 1 Block - 1

15 刘成果

Post - 0 Miss - 2 Block - 1

17 王国栋

		1

Post - 0 Miss - 0 Block - 0

18 何志伟

		1
2		2
2	1	

Post - 3 Miss - 0 Block - 0

1 邹明轩

2/8		0/4
7/17	2/3	5/20
6/15	3/5	6/18

12 周文贤

0/6	1/2	2/8
2/6	1/3	5/11
8/16	0/1	5/14

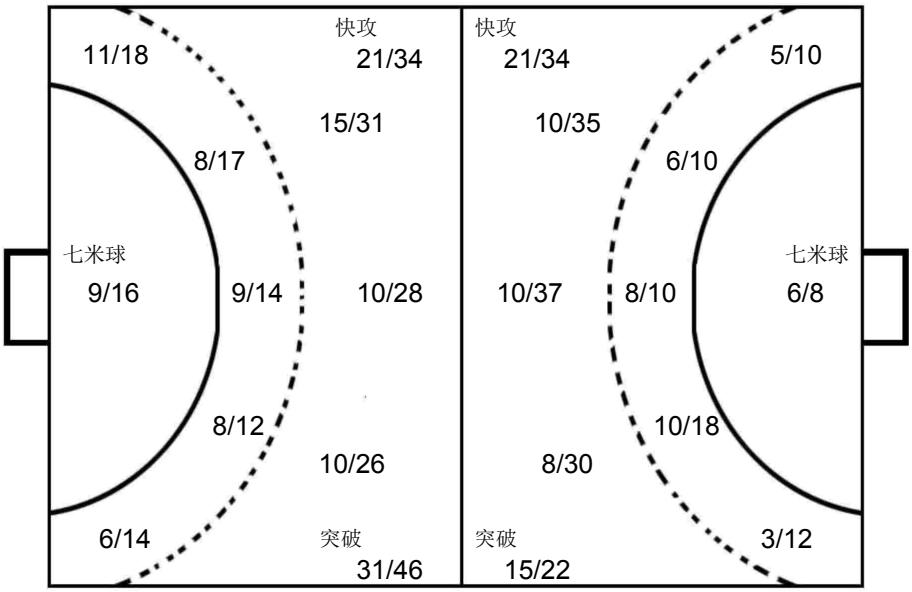

皖体校
52 花驰

2/9	3/6	1/3
5/8	1/2	4/7
6/11	8/9	4/11

抚顺
2 赫天铭

1/7		0/1
2/8		
3/7	1/2	3/7

东营
16 张思豪

0/5	1/1	0/1
1/4		2/3
4/12	0/1	1/6

OPPONENT

皖体校
56 王健鹏

2		1
3		3
2		3

Post - 1 Miss - 5 Block - 5

皖体校
59 毛饶翔

		1
2	1	3
2	1	1

Post - 2 Miss - 2 Block - 1

济南
13 刘振宇

		1
2		1
2		1

Post - 0 Miss - 2 Block - 0

抚顺
13 高鑫

1		2
1		
1		1

Post - 0 Miss - 1 Block - 0

皖体校
55 苏凯

2		2
1		1

Post - 0 Miss - 0 Block - 0

皖体校
58 蔡博飞

2		
	1	1
		1

Post - 0 Miss - 1 Block - 0

皖体校
64 章道胜

1		1
1		2

Post - 0 Miss - 0 Block - 0

抚顺
28 靳皓添

	1	2
1		

Post - 0 Miss - 2 Block - 0

济南
6 刘尊哲

		1
		2
		1

Post - 2 Miss - 2 Block - 1

济南
10 颜同霖

1		
1		
1		1

Post - 1 Miss - 0 Block - 2

宝山
35 刘子杰

		1
1		
		1

Post - 1 Miss - 0 Block - 2

香港
27 巫迪涛

		1
		1
1		

Post - 0 Miss - 0 Block - 1

宝山
5 范斯哲

		1
		1

Post - 0 Miss - 0 Block - 0

宝山
21 曾新宇

		1
		1

Post - 1 Miss - 5 Block - 1

宝山
22 马浩东

2		

Post - 0 Miss - 4 Block - 0

东营
7 赵佳瑞

1		
		1

Post - 0 Miss - 2 Block - 1

中国手球协会
CHINESE HANDBALL ASSOCIATION

第二届全国青年运动会男子手球预赛体校组(U16)

PHMS Pictorial Handball Match Statistics **IHF** Official System

球队名单

辽宁葫芦岛

2019-04-24

中国香港

号码	姓名	位置	生日	年龄	俱乐部	身高 (CM)	体重 (KG)	国际场次	国际进球
1	江力为	守门员	21/10/2003	15		181	88		
3	陈嘉熙	中后卫	19/03/2003	16		175	55		
9	邓泽霖	底线	28/09/2004	14		180	88		
10	叶滋权	右后卫	02/08/2003	15		183	98		
15	梁栢朗	左边锋	01/06/2003	15		172	70		
16	冯智聪	中后卫	10/02/2004	15		172	60		
19	贺柏翘	右后卫	25/09/2003	15		180	72		
23	石铭泽	左边锋	27/04/2003	15		180	73		
27	巫迪涛	左后卫	07/09/2003	15		178	62		
28	关健辉	右边锋	05/10/2003	15		172	58		
30	陈永曦	左后卫	28/01/2004	15		179	71		
41	莫敬朗	右边锋	30/03/2003	16		170	52		
47	薛浩锋	中后卫	02/03/2003	16		177	68		
73	黄塱鎏	底线	07/06/2003	15		182	72		
79	吴坤霖	底线	27/06/2003	15		175	70		
99	苏俊轩	守门员	08/07/2003	15		180	76		
	平均			15.1		177.3	70.8		

编码	姓名	职务
B	练明辉	主教练
C	钟昀延	教练

中国手球协会
CHINESE HANDBALL ASSOCIATION

第二届全国青年运动会男子手球预赛体校组(U16)

PHMS Pictorial Handball Match Statistics **IHF** Official System

个人/全队技术累计表

手球
少年男子

截止至第28场

辽宁葫芦岛
2019-05-02

号码	姓名	远射	近射	边射	快攻	突破	任意	七米	合计	%	助攻	失误	警告	2'	取消	场次	时间
中国香港																	
(场上队员)																	
1	江力为											1				6	02:16:18
3	陈嘉熙	1/4	3/5	1/1	4/5				9/15	60.0%	2	5				6	02:06:14
9	邓泽霖		1/4		2/2				3/6	50.0%		1	2	1		6	00:55:17
10	叶滋权	7/12	2/3	2/3		4/5	2/3	1/2	18/28	64.3%	6	4		1		6	01:51:02
15	梁栢朗			2/3	4/7				6/10	60.0%	1	6	3	5		6	02:04:27
16	冯智聪				0/1				0/1	0.0%		2				6	00:11:46
19	贺柏翘	0/1				1/2			1/3	33.3%		4				6	00:10:01
23	石铭泽			0/4					0/4	0.0%	1	3		2		6	01:22:07
27	巫迪涛	4/11	3/6	1/1	1/1	6/7	0/1	9/10	24/37	64.9%	1	18		1		6	01:29:33
28	关健辉		1/1	8/13					9/14	64.3%		3				6	02:11:18
30	陈永曦	1/2	2/4	0/1					3/7	42.9%	3	6				6	00:59:43
41	莫敬朗			3/3	1/2	1/1			5/6	83.3%		4		1		6	00:57:44
47	薛浩锋	1/4	1/3	4/6	4/4	4/8		2/3	16/28	57.1%	3	7				6	02:34:28
73	黄堃鎏		3/3						3/3	100%				1		6	00:32:07
79	吴坤霖		1/2	1/1	3/3				5/6	83.3%		3	2	1		6	01:27:48
99	苏俊轩										2					6	00:53:44
	合计	14/34	17/31	22/36	19/25	16/23	2/4	12/15	102/168	60.7%	19	67	7	13		96	
(守门员)																	
1	江力为	3/20	9/25	7/12	2/14	4/10	2/4	0/3	27/88	30.7%		1				6	02:16:18
99	苏俊轩	7/15	3/6	0/5	1/4	1/5	0/1	0/1	12/37	32.4%	2					6	00:53:44
	合计	10/35	12/31	7/17	3/18	5/15	2/5	0/4	39/125	31.2%	2	1				12	

场上队员：得分/射门　　守门员：救球/射门

全队合计	进球	被救	射失	击柱	封球	合计	%
远射	14	9	6	1	4	34	41.2%
近射	17	7	5	2		31	54.8%
边射	22	9	3	2		36	61.1%
快攻	19	2	1	3		25	76.0%
突破	16	4	2	1		23	69.6%
任意	2	2				4	50.0%
七米	12	1	1	1		15	80.0%

已打比赛

阶段	场次	对手	比分
预赛	3	济南	16:13 (5:4)
预赛	7	龙岩	21:16 (12:6)
预赛	14	淮南	17:14 (9:7)
四分之一决赛	20	抚顺	17:10 (8:5)
复赛	24	苏州	10:14 (5:5)
3-4名	27	龙岩	21:19 (7:8)

中国手球协会
CHINESE HANDBALL ASSOCIATION

第二届全国青年运动会男子手球预赛体校组(U16)

PHMS Pictorial Handball Match Statistics **IHF** Official System

图式射门区域累计

手球
少年男子

截止至第28场

辽宁葫芦岛
2019-05-02

中国香港

1 江力为

Post - 0 Miss - 0 Block - 0

3 陈嘉熙

3		
3		1
		2

Post - 2 Miss - 2 Block - 0

9 邓泽霖

		3

Post - 0 Miss - 3 Block - 0

10 叶滋权

4		1
1	2	3
5		2

Post - 1 Miss - 3 Block - 1

15 梁栢朗

2	1	1
		1
		1

Post - 2 Miss - 1 Block - 0

16 冯智聪

Post - 0 Miss - 1 Block - 0

19 贺柏翘

		1

Post - 1 Miss - 1 Block - 0

23 石铭泽

Post - 0 Miss - 1 Block - 0

27 巫迪涛

2		5
3		5
4		5

Post - 1 Miss - 3 Block - 2

28 关健辉

2		
2		1
4		

Post - 1 Miss - 0 Block - 0

30 陈永曦

2		
1		

Post - 0 Miss - 0 Block - 0

41 莫敬朗

2		1
1		1

Post - 0 Miss - 0 Block - 0

47 薛浩锋

3		3
4		3
3		

Post - 2 Miss - 3 Block - 1

73 黄堃鎏

2		1

Post - 0 Miss - 0 Block - 0

79 吴坤霖

2		
2		1

Post - 0 Miss - 0 Block - 0

99 苏俊轩

Post - 0 Miss - 0 Block - 0

1 江力为

3/15	0/2	1/11
2/13	1/3	7/16
1/7	1/1	11/20

99 苏俊轩

1/4	3/4	1/5
3/6		0/6
1/4	1/1	2/7

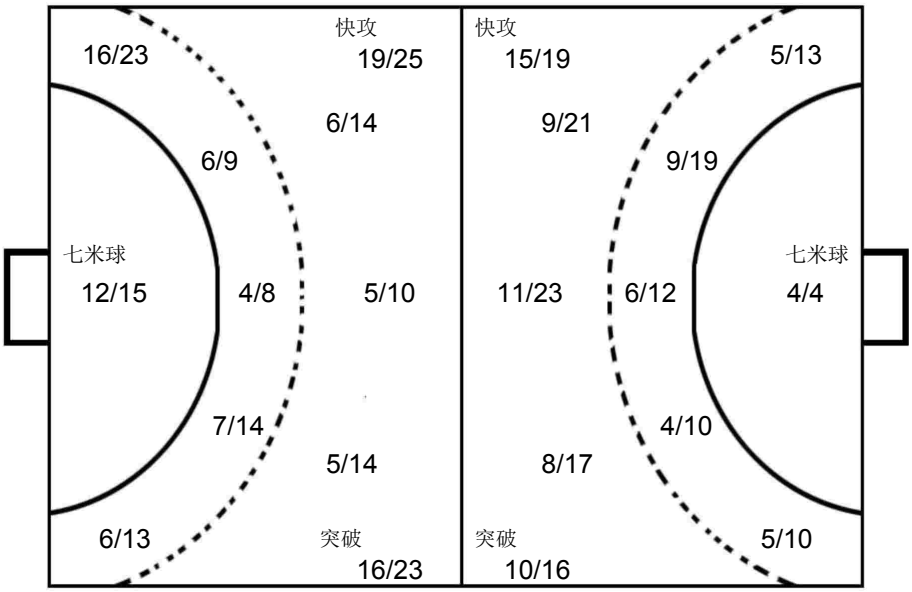

苏州

1 邹明轩

1/3		0/1
1/2		0/2
3/5	1/1	4/6

龙岩

1 刘子豪

0/6		1/4
2/10		1/7
1/10		5/14

济南

1 刘在攀

0/4		1/3
1/3	0/2	2/2
2/6		1/3

OPPONENT

龙岩
10 赵一

1		1
2		2
		3

Post - 1 Miss - 1 Block - 0

济南
6 刘尊哲

2		2
		2
1		

Post - 2 Miss - 1 Block - 0

龙岩
5 郭雨强

3		1
1		1
		1

Post - 2 Miss - 3 Block - 1

龙岩
27 邓可钒

		1
2	1	
2		1

Post - 0 Miss - 0 Block - 0

淮南
10 孙飞扬

1	1	
1		2
1		

Post - 0 Miss - 5 Block - 1

龙岩
18 奚尧

1	2	1
1		
		1

Post - 0 Miss - 1 Block - 0

淮南
9 杨金龙

2		
1		1
1		

Post - 0 Miss - 2 Block - 1

苏州
8 王震

		1
		2
		2

Post - 0 Miss - 0 Block - 0

抚顺
13 高鑫

		1
		1
		2

Post - 1 Miss - 1 Block - 1

抚顺
17 杨宇

1		1
		1

Post - 4 Miss - 0 Block - 0

济南
11 李延舒

2		
		1

Post - 0 Miss - 0 Block - 0

济南
13 刘振宇

		2
1		

Post - 0 Miss - 0 Block - 0

苏州
4 孙钊

1		1
		1

Post - 0 Miss - 1 Block - 0

淮南
8 陈子涵

1		1

Post - 0 Miss - 0 Block - 0

龙岩
6 刘阳

	1	
1		

Post - 0 Miss - 0 Block - 0

龙岩
7 巩师刚

1		
		1

Post - 1 Miss - 0 Block - 0

中国手球协会
CHINESE HANDBALL ASSOCIATION

第二届全国青年运动会男子手球预赛体校组(U16)

PHMS Pictorial Handball Match Statistics **IHF** Official System

球队名单

辽宁葫芦岛

2019-04-24

福建龙岩

号码	姓名	位置	生日	年龄	俱乐部	身高 (CM)	体重 (KG)	国际场次	国际进球
1	刘子豪	守门员	07/02/2003	16		184	64		
5	郭雨强	右后卫	12/02/2003	16		183	72		
6	刘阳	右边锋	27/01/2003	16		176	60		
7	巩师刚	左后卫	18/02/2004	15		183	63		
9	荆胤丞	底线	14/11/2003	15		182	75		
10	赵一	中后卫	05/01/2003	16		183	76		
15	许浩阳	右边锋	25/02/2003	16		184	76		
16	李凯锋	守门员	19/01/2003	16		175	68		
17	陈锐涛	左边锋	13/06/2003	15		175	60		
18	奚尧	左后卫	21/12/2003	15		187	70		
20	钟嘉鹏	中后卫	11/10/2003	15		180	65		
22	王奕	左边锋	18/07/2004	14		167	58		
23	朱天一	底线	18/04/2003	16		181	75		
24	钟盛发	右后卫	07/07/2004	14		169	61		
27	邓可钒	边锋	30/04/2004	14		179	65		
36	陈泽锟	底线	18/02/2003	16		183	80		
	平均			15.3		179.4	68.0		

编码	姓名	职务
B	杜长义	主教练
C	饶开发	教练
A	舒健	领队
D	李绍南	教练
E	吴卫国	医生

中国手球协会
CHINESE HANDBALL ASSOCIATION

第二届全国青年运动会男子手球预赛体校组(U16)

PHMS Pictorial Handball Match Statistics **IHF** Official System

个人/全队技术累计表

手球
少年男子

截止至第28场

辽宁葫芦岛
2019-05-02

号码	姓名	远射	近射	边射	快攻	突破	任意	七米	合计	%	助攻	失误	警告	2'	取消	场次	时间
福建龙岩																	
(场上队员)																	
1	刘子豪										1	1				6	03:17:39
5	郭雨强	24/39	0/5		2/3		5/12	7/8	38/67	56.7%	1	16	1	2		6	03:19:35
6	刘阳			5/9	1/3	1/1			7/13	53.8%	1	7		1		6	03:12:04
7	巩师刚				1/2	2/4		0/1	3/7	42.9%	2		1			6	00:56:02
9	荆胤丞	0/1	9/12		1/2		0/1	1/1	11/17	64.7%	2	5	3	1		6	02:52:59
10	赵一	1/4	8/13	1/1	6/7	16/21		1/1	33/47	70.2%	11	12	1	4		6	03:11:55
15	许浩阳											1				6	00:00:00
16	李凯锋															6	00:02:21
17	陈锐涛															6	00:00:00
18	奚尧	1/5	2/4	3/3	2/2	0/1		0/2	8/17	47.1%	5	14	1	3		6	03:03:44
20	钟嘉鹏															6	00:00:00
22	王奕															6	00:00:00
23	朱天一			1/2	1/1	1/1			3/4	75.0%		5	1	1		6	00:53:02
24	钟盛发															6	00:00:00
27	邓可钒	3/5	4/8	2/2	3/4	3/3			15/22	68.2%	1	8	2	2		6	02:26:49
36	陈泽锟															6	00:00:00
	合计	29/54	23/42	12/17	17/24	23/31	5/13	9/13	118/194	60.8%	24	69	10	14		96	
(守门员)																	
1	刘子豪	19/45	5/27	10/29	3/18	5/23	1/7	4/15	47/164	28.7%	1	1				6	03:17:39
16	李凯锋	0/1						0/1	0/2	0.0%						6	00:02:21
	合计	19/46	5/27	10/29	3/18	5/23	1/7	4/16	47/166	28.3%	1	1				12	

场上队员：得分/射门　　守门员：救球/射门

全队合计	进球	被救	射失	击柱	封球	合计	%
远射	29	12	6	2	5	54	53.7%
近射	23	11	5	2	1	42	54.8%
边射	12	4	1			17	70.6%
快攻	17	6		1		24	70.8%
突破	23	4	3	1		31	74.2%
任意	5	2	3	3		13	38.5%
七米	9	3		1		13	69.2%

已打比赛

阶段	场次	对手	比分
预赛	4	淮南	17:16 (5:7)
预赛	7	香港	16:21 (6:12)
预赛	13	济南	20:13 (12:7)
四分之一决赛	18	宝山	26:24 (7:13)
复赛	23	皖体校	20:24 (11:14)
3-4名	27	香港	19:21 (8:7)

中国手球协会
CHINESE HANDBALL ASSOCIATION

第二届全国青年运动会男子手球预赛体校组(U16)

PHMS Pictorial Handball Match Statistics **IHF** Official System

图式射门区域累计

手球
少年男子

截止至第28场

辽宁葫芦岛
2019-05-02

福建龙岩

1 刘子豪

Post - 0 Miss - 0 Block - 0

5 郭雨强

6		12
7		5
2		6

Post - 6 Miss - 9 Block - 4

6 刘阳

	1	1
3	1	1

Post - 0 Miss - 0 Block - 0

7 巩师刚

1		1
		1

Post - 1 Miss - 1 Block - 0

9 荆胤丞

2		
2	1	2
3		1

Post - 2 Miss - 0 Block - 0

10 赵一

4	1	5
3		9
4		7

Post - 1 Miss - 5 Block - 0

15 许浩阳

Post - 0 Miss - 0 Block - 0

16 李凯锋

Post - 0 Miss - 0 Block - 0

17 陈锐涛

Post - 0 Miss - 0 Block - 0

18 奚尧

1	2	2
1		
1		1

Post - 0 Miss - 1 Block - 2

20 钟嘉鹏

Post - 0 Miss - 0 Block - 0

22 王奕

Post - 0 Miss - 0 Block - 0

23 朱天一

1		1
1		

Post - 0 Miss - 1 Block - 0

24 钟盛发

Post - 0 Miss - 0 Block - 0

27 邓可钒

1		1
4	1	
4		4

Post - 0 Miss - 1 Block - 0

36 陈泽锟

Post - 0 Miss - 0 Block - 0

1 刘子豪

1/16	1/3	7/22
2/25	1/1	7/26
8/35	4/5	16/31

16 李凯锋

		0/1
		0/1

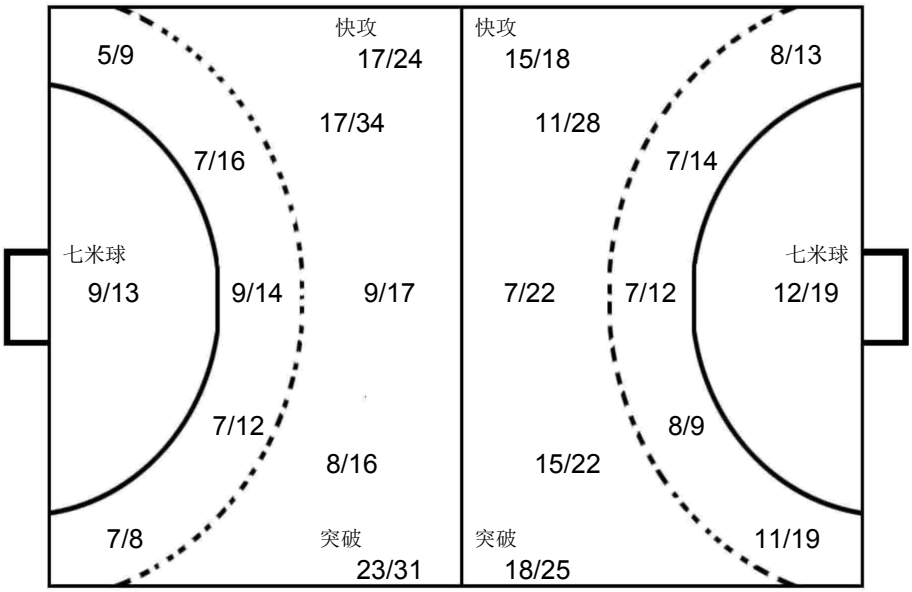

香港

1 江力为

1/6	0/1	1/3
1/8	0/2	3/6
0/1		4/11

淮南

1 苟嘉毅

0/1		0/3
0/3	0/1	2/5
2/5	3/3	2/5

宝山

66 黄嘉遥

1/2		0/8
1/3		2/8
1/4	1/2	3/8

OPPONENT

宝山
21 曾新宇

1		5
1		3
1		1

Post - 0 Miss - 2 Block - 0

香港
27 巫迪涛

1		1
1		3
		4

Post - 0 Miss - 2 Block - 0

济南
13 刘振宇

1		1
2		
4		

Post - 1 Miss - 1 Block - 1

皖体校
56 王健鹏

	1	2
1		2
1		1

Post - 0 Miss - 0 Block - 3

香港
10 叶滋权

1		2
4		1

Post - 1 Miss - 0 Block - 1

淮南
9 杨金龙

1		2
2		2

Post - 1 Miss - 0 Block - 1

香港
47 薛浩锋

		2
3		
2		

Post - 0 Miss - 0 Block - 0

皖体校
59 毛饶翔

		1
4		
1		

Post - 1 Miss - 0 Block - 0

宝山
35 刘子杰

	1	
		1
1	1	1

Post - 0 Miss - 2 Block - 0

宝山
23 刘启群

1		1
1		1

Post - 0 Miss - 1 Block - 0

淮南
10 孙飞扬

1		
2		1

Post - 0 Miss - 1 Block - 1

皖体校
64 章道胜

1		
3		

Post - 0 Miss - 0 Block - 0

香港
28 关健辉

1		1
2		

Post - 1 Miss - 0 Block - 0

淮南
11 刘新然

1		2

Post - 0 Miss - 0 Block - 0

济南
6 刘尊哲

1		
1		1

Post - 0 Miss - 2 Block - 1

皖体校
55 苏凯

3		

Post - 0 Miss - 0 Block - 0

中国手球协会
CHINESE HANDBALL ASSOCIATION

第二届全国青年运动会男子手球预赛体校组(U16)

PHMS Pictorial Handball Match Statistics **IHF** Official System

球队名单

辽宁葫芦岛

2019-04-24

上海宝山

号码	姓名	位置	生日	年龄	俱乐部	身高 (CM)	体重 (KG)	国际场次	国际进球
3	侯俊杰	边锋	23/11/2005	13		172	70		
5	范斯哲	底线	03/02/2005	14		170	90		
6	吴梓涵	右后卫	10/10/2004	14		177	55		
7	彭意焱	边锋	26/11/2004	14		172	55		
12	陆彦杰	守门员	12/05/2005	13		180	76		
13	高俊阳	右后卫	24/04/2003	17		185	80		
19	马涛	右后卫	16/12/2003	15		185	80		
21	曾新宇	左后卫	05/01/2004	15		185	77		
22	马浩东	中后卫	04/11/2004	14		170	60		
23	刘启群	左边锋	09/06/2004	14		180	75		
25	江锦	后卫	26/12/2005	13		175	73		
30	洪光宗	边锋	19/08/2004	14		170	53		
35	刘子杰	底线	10/09/2003	15		195	93		
39	陆毅泽	后卫	02/06/2005	13		178	63		
66	黄嘉遥	守门员	10/06/2004	14		185	80		
68	陈沁磊	守门员	20/07/2005	13		188	100		
	平均			14.1		179.2	73.8		

编码	姓名	职务
C	徐聪豪	教练
D	赵时俊	教练
A	马革	领队

中国手球协会
CHINESE HANDBALL ASSOCIATION

第二届全国青年运动会男子手球预赛体校组(U16)

PHMS Pictorial Handball Match Statistics **IHF** Official System

个人/全队技术累计表

手球
少年男子

截止至第28场

辽宁葫芦岛
2019-05-02

号码	姓名	远射	近射	边射	快攻	突破	任意	七米	合计	%	助攻	失误	警告	2'	取消	场次	时间
上海宝山																	
(场上队员)																	
3	侯俊杰		0/1	0/1	1/2				1/4	25.0%				1		7	00:49:02
5	范斯哲		2/6	0/1		1/1		1/1	4/9	44.4%				3		7	01:29:01
6	吴梓涵	0/1							0/1	0.0%	1	4		2		7	00:23:49
7	彭意焱					1/1			1/1	100%						7	00:16:07
12	陆彦杰															7	00:09:37
13	高俊阳	0/1							0/1	0.0%		3			1	7	00:19:43
19	马涛	0/2	2/3	1/3	1/1	3/3			7/12	58.3%	3	10	3			7	03:17:14
21	曾新宇	13/28	2/10	2/3	8/12	5/6	1/4	1/2	32/65	49.2%	9	13		2		7	03:36:12
22	马浩东	5/15	4/6	2/2	5/6	3/6		0/1	19/36	52.8%	11	13	3	3		7	03:21:19
23	刘启群	0/2	1/3	7/9	8/11	2/4	1/1	1/2	20/32	62.5%		13	3	2		7	03:06:49
25	江锦	0/1	0/1	2/8					2/10	20.0%		3				7	02:10:49
30	洪光宗															2	00:00:00
35	刘子杰	5/11	15/18		6/9	1/3	0/6	8/11	35/58	60.3%	1	11	2	3		7	03:02:25
39	陆毅泽															7	00:03:13
66	黄嘉遥													1		7	03:32:23
68	陈沁磊															2	00:00:00
	合计	23/61	26/48	14/27	29/41	16/24	2/11	11/17	121/229	52.8%	25	70	11	17	1	102	
(守门员)																	
12	陆彦杰				1/2			0/1	1/3	33.3%						7	00:09:37
66	黄嘉遥	16/43	9/30	6/22	3/16	1/23	3/9	4/13	42/156	26.9%				1		7	03:32:23
	合计	16/43	9/30	6/22	4/18	1/23	3/9	4/14	43/159	27.0%				1		14	

场上队员：得分/射门　　守门员：救球/射门

全队合计	进球	被救	射失	击柱	封球	合计	%
远射	23	16	13	3	6	61	37.7%
近射	26	12	6	3	1	48	54.2%
边射	14	9	1	3		27	51.9%
快攻	29	10	1	1		41	70.7%
突破	16	2	4	2		24	66.7%
任意	2	5	3	1		11	18.2%
七米	11	6				17	64.7%

已打比赛

阶段	场次	对手	比分
预赛	1	东营	17:8 (9:1)
预赛	6	抚顺	20:13 (11:5)
预赛	12	皖体校	11:23 (9:13)
预赛	16	苏州	10:21 (5:9)
四分之一决赛	18	龙岩	24:26 (13:7)
复赛	21	淮南	19:13 (10:3)
5-6名	26	抚顺	20:12 (7:6)

中国手球协会
CHINESE HANDBALL ASSOCIATION

第二届全国青年运动会男子手球预赛体校组(U16)

PHMS Pictorial Handball Match Statistics **IHF** Official System

图式射门区域累计

手球
少年男子

截止至第28场

辽宁葫芦岛
2019-05-02

上海宝山

3 侯俊杰

1		

Post - 0 Miss - 0 Block - 0

5 范斯哲

		1
		1
1		1

Post - 1 Miss - 0 Block - 0

6 吴梓涵

Post - 0 Miss - 0 Block - 1

7 彭意焱

		1

Post - 0 Miss - 0 Block - 0

12 陆彦杰

Post - 0 Miss - 0 Block - 0

13 高俊阳

Post - 0 Miss - 1 Block - 0

19 马涛

1		
2		
2		2

Post - 0 Miss - 0 Block - 1

21 曾新宇

3		11
4		8
2		4

Post - 2 Miss - 9 Block - 3

22 马浩东

4		1
4		3
4		3

Post - 3 Miss - 7 Block - 0

23 刘启群

2	1	6
5		4
1		1

Post - 2 Miss - 3 Block - 0

25 江锦

1		
		1

Post - 2 Miss - 2 Block - 0

30 洪光宗

Post - 0 Miss - 0 Block - 0

35 刘子杰

2	2	2
3		7
8	3	8

Post - 3 Miss - 6 Block - 2

39 陆毅泽

Post - 0 Miss - 0 Block - 0

66 黄嘉遥

Post - 0 Miss - 0 Block - 0

68 陈沁磊

Post - 0 Miss - 0 Block - 0

12 陆彦杰

1/1		0/1
		0/1

66 黄嘉遥

5/19	0/1	1/22
9/22	1/3	9/28
6/23	2/5	9/33

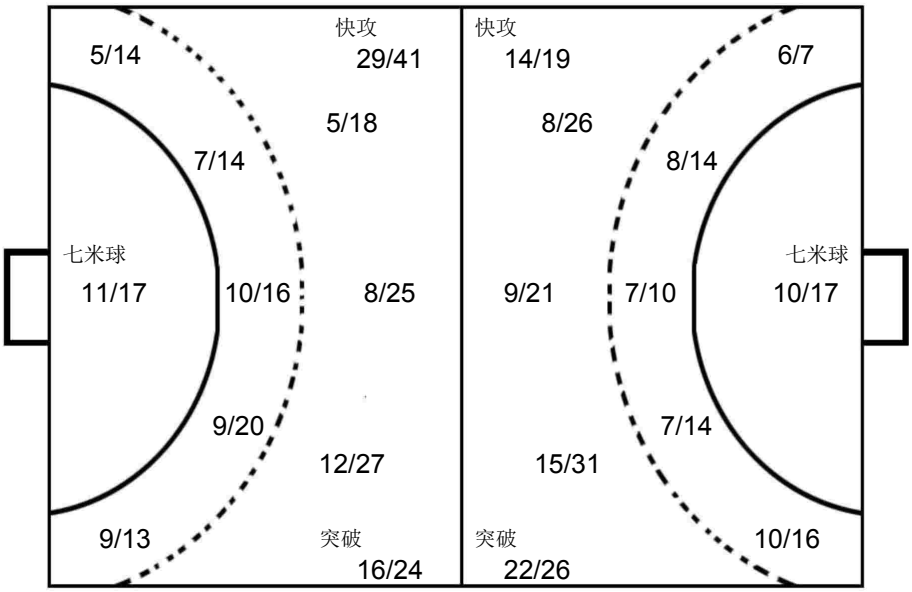

抚顺

2 赫天铭

1/4	1/2	2/9
1/2		3/15
4/10	0/2	4/12

龙岩

1 刘子豪

1/3	1/2	3/10
0/2		4/8
0/4	0/1	4/6

东营

16 张思豪

1/2	1/1	0/3
3/6		2/5
2/7		4/6

OPPONENT

龙岩
5 郭雨强

		5
1		3
1		3

Post - 4 Miss - 2 Block - 0

抚顺
13 高鑫

1		1
		2
1		2

Post - 0 Miss - 1 Block - 0

苏州
6 潘超群

1		
3		
		2

Post - 1 Miss - 0 Block - 0

抚顺
7 张羽虹冰

		3
		1
		1

Post - 0 Miss - 0 Block - 0

抚顺
17 杨宇

2		
1		
		2

Post - 1 Miss - 3 Block - 0

淮南
9 杨金龙

	1	
1	1	1
	1	

Post - 1 Miss - 0 Block - 3

龙岩
10 赵一

1		3
		1

Post - 0 Miss - 0 Block - 0

苏州
4 孙钊

		1
		3
		1

Post - 1 Miss - 1 Block - 0

皖体校
59 毛饶翔

		1
1		3

Post - 0 Miss - 0 Block - 0

龙岩
27 邓可钒

1		
1		2

Post - 0 Miss - 0 Block - 0

东营
8 孙久祥

		1
1		1

Post - 0 Miss - 0 Block - 0

抚顺
19 靳皓童

1		2

Post - 0 Miss - 2 Block - 0

淮南
10 孙飞扬

3		

Post - 0 Miss - 1 Block - 0

皖体校
55 苏凯

		2
		1

Post - 0 Miss - 0 Block - 0

皖体校
56 王健鹏

1		
		1
1		

Post - 0 Miss - 0 Block - 0

皖体校
57 朱正翔

2		
1		

Post - 0 Miss - 0 Block - 0

中国手球协会
CHINESE HANDBALL ASSOCIATION

第二届全国青年运动会男子手球预赛体校组(U16)

PHMS Pictorial Handball Match Statistics **IHF** Official System

球队名单

辽宁葫芦岛

2019-04-24

辽宁抚顺

号码	姓名	位置	生日	年龄	俱乐部	身高 (CM)	体重 (KG)	国际场次	国际进球
2	赫天铭	守门员	13/01/2003	16		192	90		
5	王梓翾	底线	24/03/2003	16		184	75		
6	尚禹辰	右边锋	07/01/2005	14		175	65		
7	张羽虹冰	右后卫	12/11/2003	15		180	70		
9	隋博	右边锋	08/05/2003	15		184	75		
11	陈思	底线	20/01/2003	16		182	70		
13	高鑫	右后卫	20/03/2003	16		183	65		
17	杨宇	左后卫	27/04/2003	15		188	68		
19	靳皓童	中后卫	13/04/2003	16		180	60		
22	杨辰	边锋	25/06/2003	15		185			
28	靳皓添	底线	13/04/2003	16		180	60		
32	袁梓赫	守门员	28/05/2003	15		193	95		
	平均			15.4		183.8	72.1		

编码	姓名	职务
C	刘启迪	教练
E	胡翠琢	医生
B	徐毅	主教练
D	赵越超	教练
A	宋元玲	领队

中国手球协会
CHINESE HANDBALL ASSOCIATION

第二届全国青年运动会男子手球预赛体校组(U16)

PHMS Pictorial Handball Match Statistics **IHF** Official System

个人/全队技术累计表

手球
少年男子

截止至第28场

辽宁葫芦岛
2019-05-02

号码	姓名	远射	近射	边射	快攻	突破	任意	七米	合计	%	助攻	失误	警告	2'	取消	场次	时间
辽宁抚顺																	
(场上队员)																	
2	赫天铭										1	2				7	03:00:30
5	王梓翾											1				7	00:20:43
6	尚禹辰		2/2	3/14	0/1	1/2			6/19	31.6%		7	1	1		7	02:56:02
7	张羽虹冰			6/10	3/3	1/1			10/14	71.4%		3	1			7	02:09:30
9	隋博	0/1	1/2	1/1		1/2			3/6	50.0%		8	1			7	01:32:24
11	陈思			2/2	1/1				3/3	100%		3		1		7	00:39:50
13	高鑫	11/21	6/9	0/1	6/6	3/7	0/4	2/4	28/52	53.8%	15	23	1	2		7	03:28:59
17	杨宇	6/29	4/10		4/6	5/7	2/7	1/1	22/60	36.7%	3	27	1	1	1	7	03:07:40
19	靳皓童	0/4	5/6		1/3	3/4		1/2	10/19	52.6%	8	29	1			7	03:16:14
22	杨辰															7	00:02:51
28	靳皓添	0/2	11/18	1/1	2/5		1/1	0/1	15/28	53.6%		6	1		1	7	03:20:04
32	袁梓赫											1				7	00:29:30
	合计	17/57	29/47	13/29	17/25	14/23	3/12	4/8	97/201	48.3%	27	110	7	5	2	84	
(守门员)																	
2	赫天铭	14/33	6/24	11/18	8/39	6/25	4/7	1/7	50/153	32.7%	1	2				7	03:00:30
32	袁梓赫	2/5	1/4	2/5	1/10	0/3	0/2	1/2	7/31	22.6%		1				7	00:29:30
	合计	16/38	7/28	13/23	9/49	6/28	4/9	2/9	57/184	31.0%	1	3				14	

场上队员：得分/射门　　守门员：救球/射门

全队合计	进球	被救	射失	击柱	封球	合计	%
远射	17	18	10	4	8	57	29.8%
近射	29	9	6	2	1	47	61.7%
边射	13	10	3	3		29	44.8%
快攻	17	5	2	1		25	68.0%
突破	14	6	1	2		23	60.9%
任意	3	5	2	2		12	25.0%
七米	4	3	1			8	50.0%

已打比赛

阶段	场次	对手	比分
预赛	2	皖体校	8:26 (3:13)
预赛	6	宝山	13:20 (5:11)
预赛	10	东营	23:8 (9:2)
预赛	11	苏州	15:22 (7:13)
四分之一决赛	20	香港	10:17 (5:8)
复赛	22	济南	16:14 (5:6)
5-6名	26	宝山	12:20 (6:7)

中国手球协会
CHINESE HANDBALL ASSOCIATION

第二届全国青年运动会男子手球预赛体校组(U16)

PHMS Pictorial Handball Match Statistics **IHF** Official System

图式射门区域累计

手球
少年男子

截止至第28场

辽宁葫芦岛
2019-05-02

辽宁抚顺

2 赫天铭

Post - 0 Miss - 0 Block - 0

5 王梓翾

Post - 0 Miss - 0 Block - 0

6 尚禹辰

1		1
1		
2		1

Post - 2 Miss - 4 Block - 0

7 张羽虹冰

	1	5
1		1
		2

Post - 1 Miss - 1 Block - 0

9 隋博

2		
		1

Post - 0 Miss - 2 Block - 0

11 陈思

	1	
		2

Post - 0 Miss - 0 Block - 0

13 高鑫

2		6
5		5
3		7

Post - 1 Miss - 4 Block - 1

17 杨宇

6		1
2		4
4	1	4

Post - 6 Miss - 8 Block - 7

19 靳皓童

1		1
3		1
2		2

Post - 2 Miss - 2 Block - 0

22 杨辰

Post - 0 Miss - 0 Block - 0

28 靳皓添

3	1	3
2		
4		2

Post - 2 Miss - 4 Block - 1

32 袁梓赫

Post - 0 Miss - 0 Block - 0

2 赫天铭

4/20	1/2	5/18
10/20	1/2	8/29
8/27	2/5	11/30

32 袁梓赫

0/3		0/6
0/2		4/9
2/5		1/6

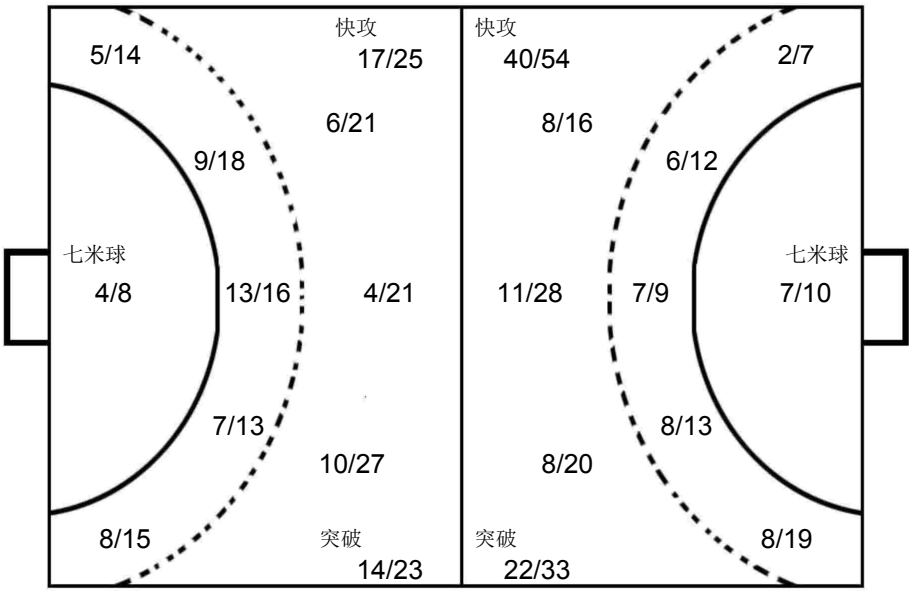

宝山

66 黄嘉遥

1/5		1/5
3/4		3/6
2/5	1/1	3/13

东营

16 张思豪

1/5		1/5
3/7		1/4
2/6	1/1	1/5

苏州

12 周文贤

0/1	0/1	0/4
2/3	0/1	2/2
4/9		1/3

OPPONENT

宝山
35 刘子杰

1		
		4
3	2	4

Post - 1 Miss - 2 Block - 0

宝山
21 曾新宇

		5
		3
1		2

Post - 0 Miss - 0 Block - 1

宝山
22 马浩东

1		
1		3
2		1

Post - 3 Miss - 1 Block - 0

济南
6 刘尊哲

		2
1	1	1
1		1

Post - 0 Miss - 1 Block - 0

苏州
5 马奔

2		
1		2

Post - 0 Miss - 0 Block - 0

皖体校
59 毛饶翔

		1
		1
3		

Post - 0 Miss - 1 Block - 0

香港
27 巫迪涛

		2
1		1
1		

Post - 1 Miss - 0 Block - 1

宝山
23 刘启群

	1	1
		2

Post - 0 Miss - 1 Block - 0

东营
5 孙毅东

1		
1		2

Post - 0 Miss - 1 Block - 0

苏州
2 马力

4		

Post - 0 Miss - 0 Block - 0

苏州
13 蒋超

2		
2		

Post - 0 Miss - 2 Block - 0

皖体校
54 姚幸运

1		
		3

Post - 0 Miss - 0 Block - 0

东营
7 赵佳瑞

1		1
1		

Post - 0 Miss - 2 Block - 0

济南
10 颜同霖

		3

Post - 0 Miss - 0 Block - 0

济南
13 刘振宇

1		1
		1

Post - 1 Miss - 2 Block - 0

苏州
4 孙钊

1	1	1

Post - 0 Miss - 0 Block - 0

中国手球协会
CHINESE HANDBALL ASSOCIATION

第二届全国青年运动会男子手球预赛体校组(U16)

PHMS Pictorial Handball Match Statistics **IHF** Official System

球队名单

辽宁葫芦岛

2019-04-24

安徽淮南

号码	姓名	位置	生日	年龄	俱乐部	身高 (CM)	体重 (KG)	国际场次	国际进球
1	苟嘉毅	守门员	28/07/2003	15		180	65		
2	邹俊洁	左边锋	27/07/2003	15		177	60		
3	童守宣	左边锋	16/07/2003	15		173	55		
4	李攀	右边锋	31/03/2003	16		178	74		
5	吴修民	右后卫	19/12/2003	15		182	70		
6	童浩宇	底线	18/06/2003	15		175	82		
7	赵琨鹏	左后卫	11/01/2005	14		193	100		
8	陈子涵	左后卫	15/03/2003	16		182	70		
9	杨金龙	中后卫	27/07/2003	15		180	65		
10	孙飞扬	右后卫	29/03/2003	16		188	88		
11	刘新然	右边锋	12/06/2003	15		183	70		
13	张昊燃	左边锋	25/10/2003	15		185	100		
14	单中宝	底线	02/07/2003	15		172	67		
15	刘淇	左边锋	06/01/2003	16		180	72		
16	胡文柯	右边锋	02/11/2003	15		186	78		
17	徐鹏辉	右后卫	08/07/2003	15		185	90		
	平均			15.2		181.2	75.4		

编码	姓名	职务
B	阮圣杰	主教练
A	常洪飞	领队

中国手球协会
CHINESE HANDBALL ASSOCIATION

第二届全国青年运动会男子手球预赛体校组(U16)

PHMS Pictorial Handball Match Statistics **IHF** Official System

个人/全队技术累计表

手球
少年男子

截止至第28场

辽宁葫芦岛
2019-05-02

号码	姓名	远射	近射	边射	快攻	突破	任意	七米	合计	%	助攻	失误	警告	2'	取消	场次	时间
安徽淮南																	
(场上队员)																	
1	苟嘉毅															6	02:41:50
2	邹俊洁			0/2				0/1	0/3	0.0%		1				6	00:44:51
3	童守宣		0/1	0/1					0/2	0.0%				1		6	00:12:49
4	李攀			1/1					1/1	100%		1				6	00:29:04
5	吴修民											1				6	00:04:21
6	童浩宇		1/1	4/8		1/1		1/2	7/12	58.3%		7		1		6	01:30:01
7	赵琨鹏		3/4						3/4	75.0%						6	01:00:30
8	陈子涵	2/6	1/6	1/1	2/3	2/3	0/1	2/2	10/22	45.5%	1	16		1		6	02:31:13
9	杨金龙	9/30	5/7		2/3	4/5	2/4	5/9	27/58	46.6%	3	16	1	2		6	02:58:32
10	孙飞扬	18/39	5/10		6/8	1/2	5/10	3/3	38/72	52.8%	7	14	1	4	1	6	02:44:45
11	刘新然		0/2	0/2	4/4			1/3	5/11	45.5%		9				6	02:18:29
13	张昊燃											2				6	00:30:15
14	单中宝			0/1					0/1	0.0%						6	00:03:10
15	刘淇			0/1					0/1	0.0%		1				6	00:08:31
16	胡文柯															6	00:18:10
17	徐鹏辉	0/1	0/4	1/1			1/1		2/7	28.6%		7	1	1		6	02:39:29
	合计	29/76	15/35	7/18	14/18	8/11	8/16	12/20	93/194	47.9%	11	75	3	10	1	96	
(守门员)																	
1	苟嘉毅	9/27	4/25	3/17	4/19	3/25	1/3	3/20	27/136	19.9%						6	02:41:50
16	胡文柯	1/3	1/3	0/2	2/8	0/2			4/18	22.2%						6	00:18:10
	合计	10/30	5/28	3/19	6/27	3/27	1/3	3/20	31/154	20.1%						12	

场上队员：得分/射门　　守门员：救球/射门

全队合计	进球	被救	射失	击柱	封球	合计	%
远射	29	17	16	4	10	76	38.2%
近射	15	8	6	2	4	35	42.9%
边射	7	9	1	1		18	38.9%
快攻	14	2	2			18	77.8%
突破	8	3				11	72.7%
任意	8		4	4		16	50.0%
七米	12	5		3		20	60.0%

已打比赛

阶段	场次	对手	比分
预赛	4	龙岩	16:17 (7:5)
预赛	8	济南	21:24 (6:11)
预赛	14	香港	14:17 (7:9)
四分之一决赛	17	皖体校	10:28 (3:16)
复赛	21	宝山	13:19 (3:10)
7-8名	25	济南	19:18 (9:7)

中国手球协会
CHINESE HANDBALL ASSOCIATION

第二届全国青年运动会男子手球预赛体校组(U16)

PHMS Pictorial Handball Match Statistics **IHF** Official System

图式射门区域累计

手球
少年男子

截止至第28场

辽宁葫芦岛
2019-05-02

安徽淮南

1 苟嘉毅

Post - 0 Miss - 0 Block - 0

2 邹俊洁

Post - 1 Miss - 0 Block - 0

3 童守宣

Post - 0 Miss - 1 Block - 0

4 李攀

		1

Post - 0 Miss - 0 Block - 0

5 吴修民

Post - 0 Miss - 0 Block - 0

6 童浩宇

3		
3		1

Post - 0 Miss - 0 Block - 0

7 赵琨鹏

1		1
	1	

Post - 0 Miss - 0 Block - 0

8 陈子涵

1		2
3		4

Post - 1 Miss - 5 Block - 2

9 杨金龙

3	1	2
5	2	5
4	3	2

Post - 6 Miss - 4 Block - 8

10 孙飞扬

4	2	2
10		3
12		5

Post - 3 Miss - 16 Block - 3

11 刘新然

2		
1		2

Post - 3 Miss - 1 Block - 0

13 张昊燃

Post - 0 Miss - 0 Block - 0

14 单中宝

Post - 0 Miss - 0 Block - 0

15 刘淇

Post - 0 Miss - 0 Block - 0

16 胡文柯

Post - 0 Miss - 0 Block - 0

17 徐鹏辉

1		
1		

Post - 0 Miss - 2 Block - 1

1 苟嘉毅

4/26	2/6	1/14
1/28	0/2	4/17
7/26	5/6	3/11

16 胡文柯

0/5		0/1
2/5	0/1	0/1
1/2		1/3

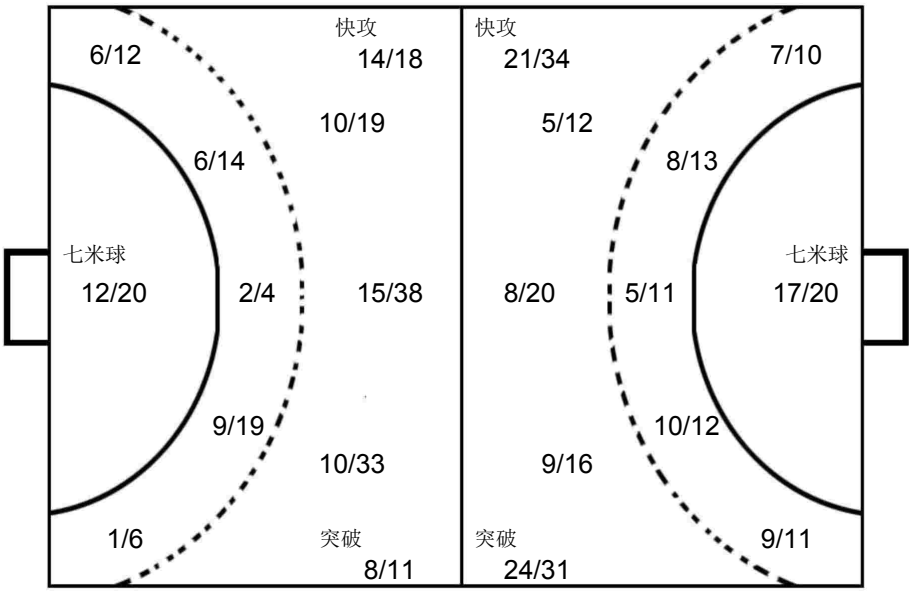

济南

1 刘在攀

0/8		0/3
3/16	0/1	1/4
2/7	0/3	5/9

龙岩

1 刘子豪

		0/1
0/3		1/6
5/9	2/2	2/5

皖体校

53 叶天赐

1/1	1/1	0/2
0/2		1/2
1/3		2/2

OPPONENT

济南
13 刘振宇

2	1	1
3		1
3		

Post - 2 Miss - 5 Block - 0

济南
7 王帅

2		1
2		
2		2

Post - 0 Miss - 1 Block - 0

龙岩
5 郭雨强

1		2
2		
1		2

Post - 0 Miss - 0 Block - 1

宝山
23 刘启群

1		1
4		1

Post - 1 Miss - 1 Block - 0

济南
6 刘尊哲

2	1	1
		1
		2

Post - 3 Miss - 1 Block - 0

济南
8 金正凯

		1
3	1	
1		

Post - 0 Miss - 0 Block - 0

香港
47 薛浩锋

1		1
1		2
1		

Post - 1 Miss - 0 Block - 0

宝山
21 曾新宇

2		1
1		

Post - 0 Miss - 0 Block - 0

宝山
35 刘子杰

	1	
1		1
1		

Post - 1 Miss - 1 Block - 0

济南
9 张嘉树

		1
1		
	1	1

Post - 0 Miss - 1 Block - 0

皖体校
54 姚幸运

		2
	1	1

Post - 0 Miss - 0 Block - 0

皖体校
59 毛饶翔

1		
		1
2		

Post - 1 Miss - 0 Block - 0

皖体校
65 韩伟伦

2		
1		
		1

Post - 0 Miss - 0 Block - 0

宝山
22 马浩东

3		

Post - 0 Miss - 0 Block - 0

济南
10 颜同霖

2		
1		

Post - 1 Miss - 0 Block - 0

龙岩
9 荆胤丞

1	1	
1		

Post - 1 Miss - 0 Block - 0

中国手球协会
CHINESE HANDBALL ASSOCIATION

第二届全国青年运动会男子手球预赛体校组(U16)

PHMS Pictorial Handball Match Statistics **IHF** Official System

球队名单

辽宁葫芦岛

2019-04-24

山东济南

号码	姓名	位置	生日	年龄	俱乐部	身高 (CM)	体重 (KG)	国际场次	国际进球
1	刘在攀	守门员	27/01/2004	15		195	85		
4	张广一	左边锋	30/03/2004	15		177	75		
5	何晨光	右边锋	19/12/2003	15		170	65		
6	刘尊哲	后卫	12/02/2004	15		173	70		
7	王帅	左边锋	15/01/2004	15		180	60		
8	金正凯	右边锋	12/09/2003	15		173	68		
9	张嘉树	后卫	24/02/2005	14		173	60		
10	颜同霖	左后卫	20/10/2003	15		188	80		
11	李延舒	底线	01/11/2004	14		185	80		
13	刘振宇	右边锋	07/06/2004	14		188	80		
16	高宇轩	守门员	24/07/2005	13		185	80		
17	张昊	右边锋	09/03/2004	15		180	75		
21	杨明毅	左边锋	26/05/2004	14		180	75		
26	曹立志	右边锋	13/12/2004	14		180	75		
40	鹿智豪	底线	19/12/2003	15		200	100		
99	苏同雨	底线	14/08/2004	14		172	90		
	平均			14.5		181.2	76.1		

编码	姓名	职务
A	李楠	领队
B	陈鹏波	主教练
C	陶丛龙	教练
E	郭军旗	医生

中国手球协会
CHINESE HANDBALL ASSOCIATION

第二届全国青年运动会男子手球预赛体校组(U16)

PHMS Pictorial Handball Match Statistics **IHF** Official System

个人/全队技术累计表

手球
少年男子

截止至第28场

辽宁葫芦岛
2019-05-02

号码	姓名	远射	近射	边射	快攻	突破	任意	七米	合计	%	助攻	失误	警告	2'	取消	场次	时间
山东济南																	
(场上队员)																	
1	刘在攀											3				6	02:53:09
4	张广一				0/1				0/1	0.0%		2				6	00:06:51
5	何晨光							1/1	1/1	100%						6	00:00:00
6	刘尊哲	9/22	2/6	2/3	2/3	9/12	1/2	3/3	28/51	54.9%	6	27	3	3		6	02:50:30
7	王帅	0/1	5/6	3/8	0/1	0/1		2/2	10/19	52.6%	1	6	1	2		6	02:38:58
8	金正凯	0/1	2/2	3/9	1/2	1/3			7/17	41.2%	3	7				6	02:47:34
9	张嘉树	0/1	1/3			2/2		1/1	4/7	57.1%						6	00:22:12
10	颜同霖	0/6	3/5	0/2	2/2	5/7		1/1	11/23	47.8%	5	10	2	2		6	02:40:49
11	李延舒	2/3	2/4		2/2				6/9	66.7%		7	1	1		6	02:56:10
13	刘振宇	18/36	4/9			5/5	4/8	1/1	32/59	54.2%	3	13	1	1		6	02:59:10
16	高宇轩															6	00:06:51
17	张昊															6	00:00:00
21	杨明毅											1		2		6	00:19:32
26	曹立志							1/1	1/1	100%						6	00:06:55
40	鹿智豪															6	00:00:00
99	苏同雨													1		6	00:08:01
	合计	29/70	19/35	8/22	7/11	22/30	5/10	10/10	100/188	53.2%	18	76	8	12		96	
(守门员)																	
1	刘在攀	6/26	10/34	8/18	3/19	6/31	1/8	3/13	37/149	24.8%		3				6	02:53:09
16	高宇轩	1/1	0/3		0/1	0/1			1/6	16.7%						6	00:06:51
	合计	7/27	10/37	8/18	3/20	6/32	1/8	3/13	38/155	24.5%		3				12	

场上队员：得分/射门　　守门员：救球/射门

全队合计	进球	被救	射失	击柱	封球	合计	%
远射	29	18	11	6	6	70	41.4%
近射	19	5	9	2		35	54.3%
边射	8	10	1	3		22	36.4%
快攻	7	4				11	63.6%
突破	22	5		3		30	73.3%
任意	5	1	3	1		10	50.0%
七米	10					10	100.0%

已打比赛

阶段	场次	对手	比分
预赛	3	香港	13:16 (4:5)
预赛	8	淮南	24:21 (11:6)
预赛	13	龙岩	13:20 (7:12)
四分之一决赛	19	苏州	18:25 (7:15)
复赛	22	抚顺	14:16 (6:5)
7-8名	25	淮南	18:19 (7:9)

中国手球协会
CHINESE HANDBALL ASSOCIATION

第二届全国青年运动会男子手球预赛体校组(U16)

PHMS Pictorial Handball Match Statistics **IHF** Official System

图式射门区域累计

手球
少年男子

截止至第28场

辽宁葫芦岛
2019-05-02

山东济南

1 刘在攀

Post - 0 Miss - 0 Block - 0

4 张广一

Post - 0 Miss - 0 Block - 0

5 何晨光

1		

Post - 0 Miss - 0 Block - 0

6 刘尊哲

5	1	6
2	1	7
2		4

Post - 7 Miss - 7 Block - 2

7 王帅

2		1
2		1
2		2

Post - 0 Miss - 1 Block - 0

8 金正凯

1		1
3	1	
1		

Post - 2 Miss - 1 Block - 1

9 张嘉树

		1
1		
	1	1

Post - 0 Miss - 1 Block - 0

10 颜同霖

3		
1		4
2		1

Post - 2 Miss - 3 Block - 2

11 李延舒

2		
		1
2		1

Post - 0 Miss - 1 Block - 0

13 刘振宇

4	1	6
7		2
10		2

Post - 4 Miss - 10 Block - 1

16 高宇轩

Post - 0 Miss - 0 Block - 0

17 张昊

Post - 0 Miss - 0 Block - 0

21 杨明毅

Post - 0 Miss - 0 Block - 0

26 曹立志

		1

Post - 0 Miss - 0 Block - 0

40 鹿智豪

Post - 0 Miss - 0 Block - 0

99 苏同雨

Post - 0 Miss - 0 Block - 0

1 刘在攀

2/22	1/2	2/10
9/40	0/3	4/17
9/26	1/5	9/24

16 高宇轩

	1/1	0/1
0/3		0/1

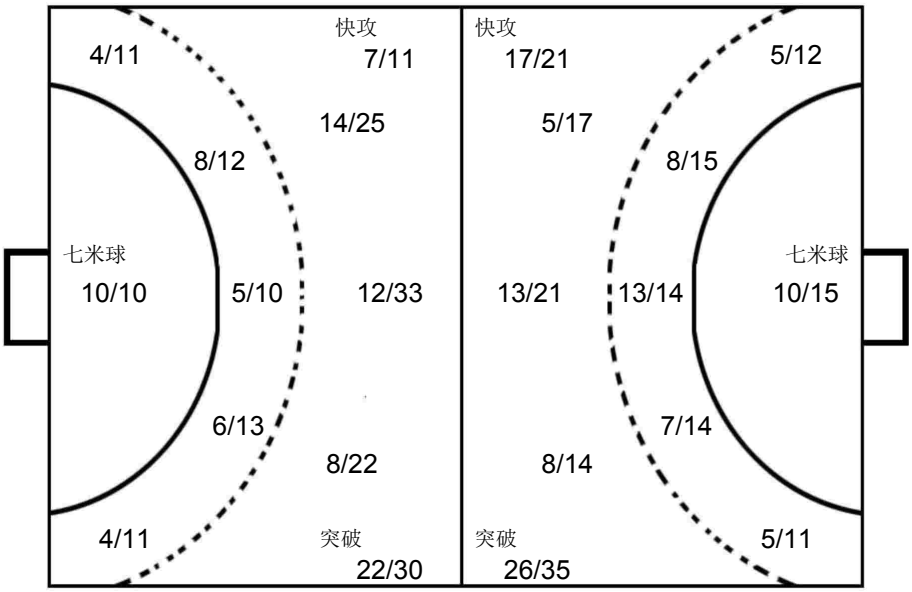

龙岩

1 刘子豪

0/3		2/3
0/3		1/3
2/6	2/2	3/3

淮南

1 苟嘉毅

2/10	1/3	1/6
0/9	0/1	2/4
4/13	0/1	0/5

抚顺

2 赫天铭

0/1		2/5
1/2	0/1	3/7
1/3	1/1	2/4

OPPONENT

淮南
10 孙飞扬

2		
8		
4		4

Post - 2 Miss - 4 Block - 1

龙岩
10 赵一

2	1	
1		2
3		1

Post - 0 Miss - 1 Block - 0

苏州
4 孙钊

1		2
		3
3		

Post - 0 Miss - 1 Block - 0

淮南
9 杨金龙

1		2
1	1	1
	2	

Post - 3 Miss - 1 Block - 0

淮南
8 陈子涵

1		1
2		2

Post - 0 Miss - 2 Block - 0

龙岩
5 郭雨强

2		
3		1

Post - 0 Miss - 1 Block - 0

香港
27 巫迪涛

1		1
1		
2		1

Post - 0 Miss - 0 Block - 0

抚顺
19 靳皓童

1		1
3		

Post - 0 Miss - 0 Block - 0

抚顺
17 杨宇

1		2
	1	

Post - 1 Miss - 0 Block - 2

淮南
6 童浩宇

2		
2		

Post - 0 Miss - 0 Block - 0

香港
10 叶滋权

1		
	2	
1		

Post - 0 Miss - 0 Block - 0

抚顺
13 高鑫

2		1

Post - 0 Miss - 1 Block - 0

抚顺
28 靳皓添

2		
1		

Post - 0 Miss - 0 Block - 0

苏州
13 蒋超

2		
		1

Post - 0 Miss - 0 Block - 0

淮南
11 刘新然

2		

Post - 1 Miss - 1 Block - 0

龙岩
9 荆胤丞

1		1

Post - 0 Miss - 0 Block - 0

中国手球协会
CHINESE HANDBALL ASSOCIATION

第二届全国青年运动会男子手球预赛体校组(U16)

PHMS Pictorial Handball Match Statistics **IHF** Official System

球队名单

辽宁葫芦岛

2019-04-24

山东东营

号码	姓名	位置	生日	年龄	俱乐部	身高 (CM)	体重 (KG)	国际场次	国际进球
2	张佳乐	左边锋	27/01/2006	13		165	50		
3	王奕涵	右边锋	08/08/2004	14		170	60		
5	孙毅东	左后卫	30/05/2003	15		195	88		
7	赵佳瑞	中后卫	10/01/2003	16		185	65		
8	孙久祥	左边锋	11/10/2004	14		178	55		
9	郭至轩	左后卫	17/12/2004	14		190	70		
10	宋鑫瑞	中后卫	15/06/2006	12		150	44		
11	蒋轶铖	左后卫	09/05/2003	15		197	85		
13	杜震钊	右边锋	13/03/2005	14		175	52		
14	高新喆	底线	18/02/2005	14		180	95		
16	张思豪	守门员	07/01/2004	15		185	75		
18	张玉豪	右后卫	11/08/2005	13		186	93		
20	王长鸿	右后卫	15/10/2006	12		172	61		
23	刘泽宇	左边锋	14/04/2007	12		160	50		
24	田孟轩	底线	04/08/2005	13		193	110		
25	张浩晨	右边锋	16/10/2006	12		165	65		
	平均			13.6		177.9	69.9		

编码	姓名	职务
C	林洁	教练
A	杨金光	领队
B	徐熙围	主教练

中国手球协会
CHINESE HANDBALL ASSOCIATION

第二届全国青年运动会男子手球预赛体校组(U16)

PHMS Pictorial Handball Match Statistics **IHF** Official System

个人/全队技术累计表

手球
少年男子

截止至第28场

辽宁葫芦岛
2019-05-02

号码	姓名	远射	近射	边射	快攻	突破	任意	七米	合计	%	助攻	失误	警告	2'	取消	场次	时间
山东东营																	
(场上队员)																	
2	张佳乐															4	00:00:00
3	王奕涵			0/4	2/2				2/6	33.3%		3		2		4	01:25:55
5	孙毅东	2/19	1/2			2/2	1/4		6/27	22.2%	2	11	1			4	01:29:44
7	赵佳瑞	2/12	2/3		1/4		3/10	3/3	11/32	34.4%	1	24	1	4		4	01:54:54
8	孙久祥	0/1	0/1	2/5	0/1		1/1	1/1	4/10	40.0%	1	12				4	01:55:00
9	郭至轩															3	00:00:00
10	宋鑫瑞											2				4	00:41:55
11	蒋轶铖	0/5					0/2		0/7	0.0%		7	1		1	3	01:02:56
14	高新喆	0/1	1/2		0/1		2/3		3/7	42.9%		11		2		4	01:18:24
16	张思豪											2				4	01:55:00
18	张玉豪															3	00:00:00
20	王长鸿															4	00:00:00
23	刘泽宇															3	00:00:00
24	田孟轩		1/4					1/2	2/6	33.3%	1	3	2	2		4	02:11:45
25	张浩晨															4	00:00:00
	合计	4/38	5/12	2/9	3/8	2/2	7/20	5/6	28/95	29.5%	5	75	5	10	1	56	
(守门员)																	
16	张思豪	7/17	8/23	4/12	7/39	7/19	3/4	3/10	39/124	31.5%		2				4	01:55:00
	合计	7/17	8/23	4/12	7/39	7/19	3/4	3/10	39/124	31.5%		2				4	

场上队员：得分/射门　　守门员：救球/射门

全队合计	进球	被救	射失	击柱	封球	合计	%
远射	4	16	11		7	38	10.5%
近射	5	6	1			12	41.7%
边射	2	4	2	1		9	22.2%
快攻	3	3	2			8	37.5%
突破	2					2	100.0%
任意	7	8	4	1		20	35.0%
七米	5	1				6	83.3%

已打比赛

阶段	场次	对手	比分
预赛	1	宝山	8:17 (1:9)
预赛	5	苏州	6:24 (2:11)
预赛	10	抚顺	8:23 (2:9)
预赛	15	皖体校	6:21 (4:11)

中国手球协会
CHINESE HANDBALL ASSOCIATION

第二届全国青年运动会男子手球预赛体校组(U16)

PHMS Pictorial Handball Match Statistics **IHF** Official System

图式射门区域累计

手球
少年男子

截止至第28场

辽宁葫芦岛
2019-05-02

山东东营

2 张佳乐

Post - 0 Miss - 0 Block - 0

3 王奕涵

		1
1		

Post - 0 Miss - 2 Block - 0

5 孙毅东

1		1
1		3

Post - 0 Miss - 5 Block - 3

7 赵佳瑞

3		3
2		
1		2

Post - 1 Miss - 6 Block - 3

8 孙久祥

		1
1	1	1

Post - 1 Miss - 2 Block - 0

9 郭至轩

Post - 0 Miss - 0 Block - 0

10 宋鑫瑞

Post - 0 Miss - 0 Block - 0

11 蒋铁铖

Post - 0 Miss - 3 Block - 1

14 高新喆

		1
		2

Post - 0 Miss - 1 Block - 0

16 张思豪

Post - 0 Miss - 0 Block - 0

18 张玉豪

Post - 0 Miss - 0 Block - 0

20 王长鸿

Post - 0 Miss - 0 Block - 0

23 刘泽宇

Post - 0 Miss - 0 Block - 0

24 田孟轩

		1
	1	

Post - 0 Miss - 1 Block - 0

25 张浩晨

Post - 0 Miss - 0 Block - 0

16 张思豪

3/16	2/3	3/18
8/19		6/20
8/26	2/3	7/19

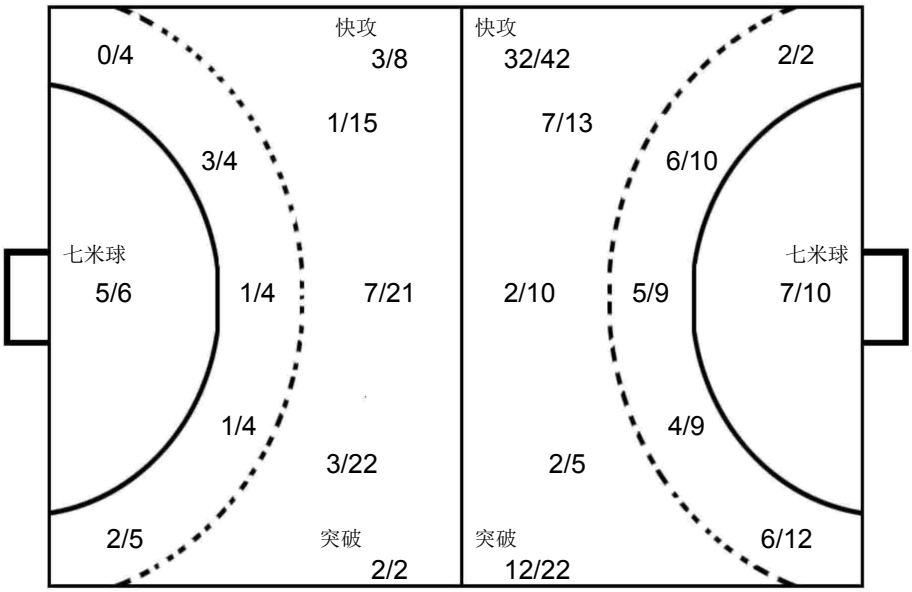

皖体校

67 江文

2/3		2/3
1/1		
1/1	1/1	0/1

抚顺

2 赫天铭

2/3		
4/5		
		1/2

皖体校

53 叶天赐

		1/3
0/1	1/1	2/2
		2/2

OPPONENT

抚顺
13 高鑫

		2
2		1
		2

Post - 0 Miss - 0 Block - 0

皖体校
66 刘家豪

2		4
		1

Post - 1 Miss - 3 Block - 0

宝山
35 刘子杰

		1
1		1
3		

Post - 0 Miss - 1 Block - 0

苏州
11 许多

1		
1		
2	1	

Post - 0 Miss - 0 Block - 1

抚顺
17 杨宇

2		
		1
1		

Post - 0 Miss - 1 Block - 0

抚顺
28 靳皓添

1		
1		
2		

Post - 2 Miss - 1 Block - 0

苏州
4 孙钊

		1
1		2

Post - 0 Miss - 1 Block - 0

宝山
23 刘启群

		2
		1

Post - 0 Miss - 0 Block - 0

抚顺
6 尚禹辰

		1
1		
		1

Post - 2 Miss - 0 Block - 0

苏州
13 蒋超

1		
1		
1		

Post - 0 Miss - 0 Block - 0

苏州
14 刘亚力

1		2

Post - 0 Miss - 0 Block - 0

皖体校
54 姚幸运

		1
		2

Post - 0 Miss - 0 Block - 0

皖体校
65 韩伟伦

		1
1		1

Post - 1 Miss - 0 Block - 1

皖体校
68 黄天源

1		
		2

Post - 0 Miss - 0 Block - 0

宝山
19 马涛

2		

Post - 0 Miss - 0 Block - 0

宝山
22 马浩东

1		
		1

Post - 0 Miss - 1 Block - 0

中国手球协会
CHINESE HANDBALL ASSOCIATION

第二届全国青年运动会男子手球预赛体校组(U16)

少年男子 全国比赛

预赛 Group A

PHMS Pictorial Handball Match Statistics — **IHF** Official System

Team A	Team B	Match Number
A 上海宝山	B 山东东营	1

Playeed in	in the hall	on	at	Spectators
辽宁葫芦岛	葫芦岛体育中心	2019-04-24	14:00 hours	

Half-time(30')	A	B	End of playing time	A	B	1st extra time	A	B	2nd extra time	A	B	After penalty throws	A	B
	9	1		17	8									

Number of 7 m	A	Team time-out 1	2	3	Full name of players and officials	Team time-out 1	2	3	B	Number of 7 m
	4/7	11:15				06:03			3/4	

No.	Team A	G	W	2'	D	DR	No.	Team B	G	W	2'	D	DR
3	侯俊杰	1					2	张佳乐					
5	范斯哲	1					3	王奕涵	2		1		
6	吴梓涵						5	孙毅东					
7	彭意焱						7	赵佳瑞	2				
12	陆彦杰						8	孙久祥	3				
13	高俊阳				1		9	郭至轩					
19	马涛	2					10	宋鑫瑞					
21	曾新宇	1					11	蒋轶铖				1	
22	马浩东	2	1	1			14	高新喆			1		
23	刘启群	3					16	张思豪					
25	江锦	1					18	张玉豪					
30	洪光宗						20	王长鸿					
35	刘子杰	6		1			23	刘泽宇					
39	陆毅泽						24	田孟轩	1		1		
66	黄嘉遥			1			25	张浩晨					
68	陈沁磊												
C	徐聪豪						B	徐熙围（主教练）					
D	赵时俊						C	林洁					

A	Signatures of responsables for the teams (Off.A)	B
TP	Remarks of referees / HF Official	TP

			Signatures	
Referees	刘禹 (CHN)	许翔 (CHN)		
T.D.	刘凤娟 (CHN)	王洋 (CHN)		
CHA Off.				

Note:Number of 7m Throws Awarded to Team A and B,Goals (G),Warnings (W),Suspensions (2'),Direct Disqualiflcation (D),Disqualiflcation With Report (DR)and Team Penalty (TP).

Table Officials: 李巧宁 宋优悠 Statisticians: 王梓衡 张格格

中国手球协会
CHINESE HANDBALL ASSOCIATION

第二届全国青年运动会男子手球预赛体校组(U16)

PHMS Pictorial Handball Match Statistics **IHF** Official System

竞赛技术统计

手球	预赛	组别 A	葫芦岛体育中心
少年男子	轮次 1	场次 1	2019-04-24 14:00

Referees: 刘禹 (CHN) / 许翔 (CHN)

Teams: 上海宝山(宝山) VS 山东东营(东营)

Result: 17:8(9:1)

宝山		远射	近射	边射	快攻	突破	任意球	7m球	合计	%	助攻	失误	警告	2'	D+DR
主教练： 赵时俊															
3	侯俊杰				1/1				1/1	100					
5	范斯哲							1/1	1/1	100					
6	吴梓涵											2			
7	彭意焱														
12	陆彦杰														
13	高俊阳	0/1							0/1	0.0		1			1
19	马涛	0/1			1/1	1/1			2/3	66.7	1				
21	曾新宇	0/2	0/1		1/2	0/1	0/1	0/1	1/8	12.5	1	1			
22	马浩东	1/2			1/1			0/1	2/4	50.0		1	1	1	
23	刘启群				3/4			0/1	3/5	60.0		1			
25	江锦		0/1	1/2					1/3	33.3		1			
30	洪光宗														
35	刘子杰		1/1		2/3		0/2	3/3	6/9	66.7		1		1	
39	陆毅泽														
66	黄嘉遥													1	
68	陈沁磊														
运动员 合计		1/6	1/3	1/2	9/12	1/2	0/3	4/7	17/35	48.6	2	8	1	3	1
12	陆彦杰				1/2			0/1	1/3	33.3					
66	黄嘉遥	2/3	2/2	1/2	0/1		0/1	1/3	6/12	50.0				1	
守门员 合计		2/3	2/2	1/2	1/3		0/1	1/4	7/15	46.7				1	

东营		远射	近射	边射	快攻	突破	任意球	7m球	合计	%	助攻	失误	警告	2'	D+DR
主教练： 徐熙围															
2	张佳乐														
3	王奕涵			0/1	2/2				2/3	66.7		2		1	
5	孙毅东	0/3					0/1		0/4	0.0		2			
7	赵佳瑞	1/4					0/1	1/1	2/6	33.3		10			
8	孙久祥			1/1			1/1	1/1	3/3	100		3			
9	郭至轩														
10	宋鑫瑞														
11	蒋轶铖	0/1							0/1	0.0					1
14	高新喆		0/1		0/1				0/2	0.0		1		1	
16	张思豪											1			
18	张玉豪														
20	王长鸿														
23	刘泽宇														
24	田孟轩		0/1					1/2	1/3	33.3		1		1	
25	张浩晨														
运动员 合计		1/8	0/2	1/2	2/3		1/3	3/4	8/22	36.4		20		3	1
16	张思豪	2/3	1/2	1/2	2/11	1/2	3/3	3/7	13/30	43.3		1			
守门员 合计		2/3	1/2	1/2	2/11	1/2	3/3	3/7	13/30	43.3		1			

宝山	比赛进程				东营
	1st Half				
	0	01:51	1	8	孙久祥
35 刘子杰	1	04:56	1		
19 马涛	2	06:33	1		
22 马浩东	3	08:51	1		
23 刘启群	4	09:30	1		
35 刘子杰	5	11:46	1		
35 刘子杰	6	12:38	1		
23 刘启群	7	13:23	1		
35 刘子杰	8	14:21	1		
35 刘子杰	9	14:37	1		
	2nd Half				
35 刘子杰	10	00:35	1		
	10	01:08	2	24	田孟轩
	10	01:35	3	3	王奕涵
22 马浩东	11	02:07	3		
	11	02:42	4	7	赵佳瑞
19 马涛	12	06:09	4		
21 曾新宇	13	07:27	4		
	13	08:11	5	8	孙久祥
5 范斯哲	14	09:43	5		
23 刘启群	15	10:20	5		
3 侯俊杰	16	11:02	5		
25 江锦	17	11:48	5		
	17	12:18	6	8	孙久祥
	17	12:50	7	3	王奕涵
	17	14:58	8	7	赵佳瑞

场上队员： 得分 / 射门　　守门员： 救球 / 射门

D	取消资格	DR	取消资格＋报告

中国手球协会
CHINESE HANDBALL ASSOCIATION

第二届全国青年运动会男子手球预赛体校组(U16)

PHMS Pictorial Handball Match Statistics **IHF** Official System

个人/全队技术统计表

手球 预赛 组别 A 葫芦岛体育中心
少年男子 轮次 1 场次 1 2019-04-24 14:00

号码	姓名	远射	近射	边射	快攻	突破	任意	七米	合计	%	助攻	失误	警告	2'	取消	时间
上海宝山(宝山)																
(场上队员)																
3	侯俊杰				1/1				1/1	100%						00:08:38
5	范斯哲							1/1	1/1	100%						00:07:13
6	吴梓涵									0.0%		2				00:05:54
7	彭意焱									0.0%						00:00:34
12	陆彦杰									0.0%						00:09:37
13	高俊阳	0/1							0/1	0.0%		1			1	00:07:03
19	马涛	0/1			1/1	1/1			2/3	66.7%	1					00:28:21
21	曾新宇	0/2	0/1		1/2	0/1	0/1	0/1	1/8	12.5%	1	1				00:29:56
22	马浩东	1/2			1/1			0/1	2/4	50.0%		1	1	1		00:25:00
23	刘启群				3/4			0/1	3/5	60.0%		1				00:21:05
25	江锦		0/1	1/2					1/3	33.3%		1				00:24:25
30	洪光宗									0.0%						00:00:00
35	刘子杰		1/1		2/3		0/2	3/3	6/9	66.7%		1		1		00:19:46
39	陆毅泽									0.0%						00:00:00
66	黄嘉遥									0.0%				1		00:22:23
68	陈沁磊									0.0%						00:00:00
	合计	1/6	1/3	1/2	9/12	1/2	0/3	4/7	17/35	48.6%	2	8	1	3	1	
(守门员)																
12	陆彦杰				1/2			0/1	1/3	33.3%						00:09:37
66	黄嘉遥	2/3	2/2	1/2	0/1		0/1	1/3	6/12	50.0%				1		00:22:23
	合计	2/3	2/2	1/2	1/3		0/1	1/4	7/15	46.7%				1		

场上队员 ： 得分/射门 守门员：救球/射门

全队合计	得分	被救	射失	击柱	封球	合计	%
远射	1	2	2	1		6	16.7%
近射	1	1	1			3	33.3%
边射	1	1				2	50.0%
快攻	9	2	1			12	75.0%
突破	1	1				2	50.0%
任意		3				3	0.0%
七米	4	3				7	57.1%

中国手球协会
CHINESE HANDBALL ASSOCIATION

第二届全国青年运动会男子手球预赛体校组(U16)

PHMS Pictorial Handball Match Statistics **IHF** Official System

个人/全队技术统计表

手球 预赛 组别 A 葫芦岛体育中心
少年男子 轮次 1 场次 1 2019-04-24 14:00

号码	姓名	远射	近射	边射	快攻	突破	任意	七米	合计	%	助攻	失误	警告	2'	取消	时间
山东东营(东营)																
(场上队员)																
2	张佳乐									0.0%						00:00:00
3	王奕涵			0/1	2/2				2/3	66.7%		2		1		00:25:00
5	孙毅东	0/3					0/1		0/4	0.0%		2				00:16:40
7	赵佳瑞	1/4					0/1	1/1	2/6	33.3%		10				00:25:00
8	孙久祥			1/1			1/1	1/1	3/3	100%		3				00:25:00
9	郭至轩									0.0%						00:00:00
10	宋鑫瑞									0.0%						00:17:00
11	蒋轶铖	0/1							0/1	0.0%					1	00:12:36
14	高新喆		0/1		0/1				0/2	0.0%		1		1		00:15:00
16	张思豪									0.0%		1				00:25:00
18	张玉豪									0.0%						00:00:00
20	王长鸿									0.0%						00:00:00
23	刘泽宇									0.0%						00:00:00
24	田孟轩		0/1					1/2	1/3	33.3%		1		1		00:45:00
25	张浩晨									0.0%						00:00:00
	合计	1/8	0/2	1/2	2/3		1/3	3/4	8/22	36.4%		20		3	1	
(守门员)																
16	张思豪	2/3	1/2	1/2	2/11	1/2	3/3	3/7	13/30	43.3%		1				00:25:00
	合计	2/3	1/2	1/2	2/11	1/2	3/3	3/7	13/30	43.3%		1				

场上队员 ： 得分/射门 守门员：救球/射门

全队合计	得分	被救	射失	击柱	封球	合计	%
远射	1	2	2		3	8	12.5%
近射		2				2	0.0%
边射	1	1				2	50.0%
快攻	2	1				3	66.7%
突破							0.0%
任意	1		2			3	33.3%
七米	3	1				4	75.0%

中国手球协会
CHINESE HANDBALL ASSOCIATION

第二届全国青年运动会男子手球预赛体校组(U16)

PHMS Pictorial Handball Match Statistics **IHF** Official System

图式比赛技术统计表

手球	预赛	组别 A	葫芦岛体育中心
少年男子	轮次 1	场次 1	2019-04-24 14:00

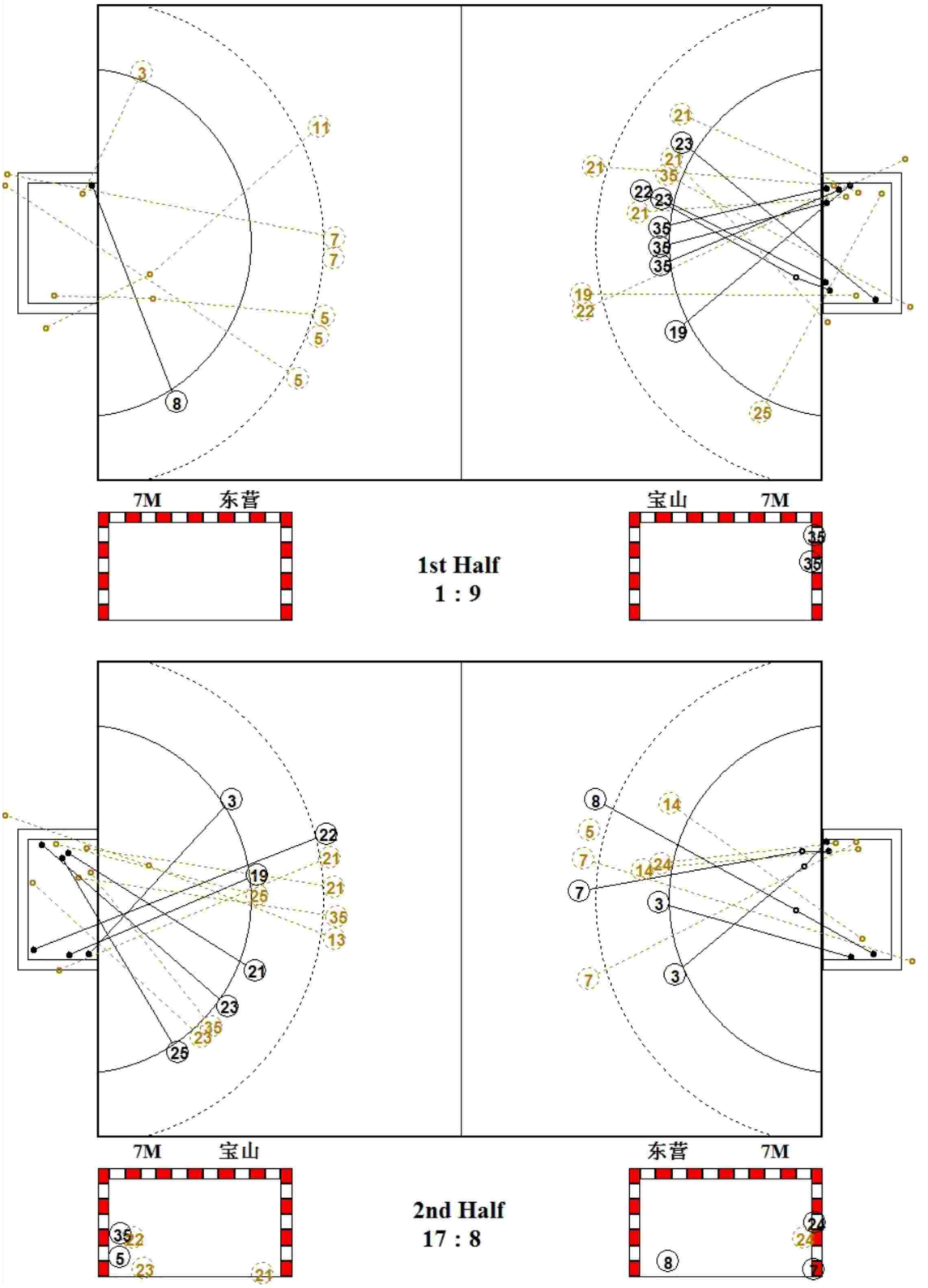

中国手球协会
CHINESE HANDBALL ASSOCIATION

第二届全国青年运动会男子手球预赛体校组(U16)

PHMS Pictorial Handball Match Statistics **IHF** Official System

图式射门区域统计

手球	预赛	组别 A	葫芦岛体育中心
少年男子	轮次 1	场次 1	2019-04-24 14:00

上海宝山

3 侯俊杰

1		

Post - 0 Miss - 0 Block - 0

5 范斯哲

1		

Post - 0 Miss - 0 Block - 0

6 吴梓涵

Post - 0 Miss - 0 Block - 0

7 彭意焱

Post - 0 Miss - 0 Block - 0

12 陆彦杰

Post - 0 Miss - 0 Block - 0

13 高俊阳

Post - 0 Miss - 1 Block - 0

19 马涛

2		

Post - 0 Miss - 0 Block - 0

21 曾新宇

		1

Post - 1 Miss - 1 Block - 0

22 马浩东

1		
		1

Post - 0 Miss - 1 Block - 0

23 刘启群

		2
		1

Post - 0 Miss - 0 Block - 0

25 江锦

		1

Post - 0 Miss - 0 Block - 0

30 洪光宗

Post - 0 Miss - 0 Block - 0

35 刘子杰

		1
1		1
3		

Post - 0 Miss - 1 Block - 0

39 陆毅泽

Post - 0 Miss - 0 Block - 0

66 黄嘉遥

Post - 0 Miss - 0 Block - 0

68 陈沁磊

Post - 0 Miss - 0 Block - 0

12 陆彦杰

1/1		0/1
		0/1

66 黄嘉遥

		0/1
2/2		2/3
1/4		1/2

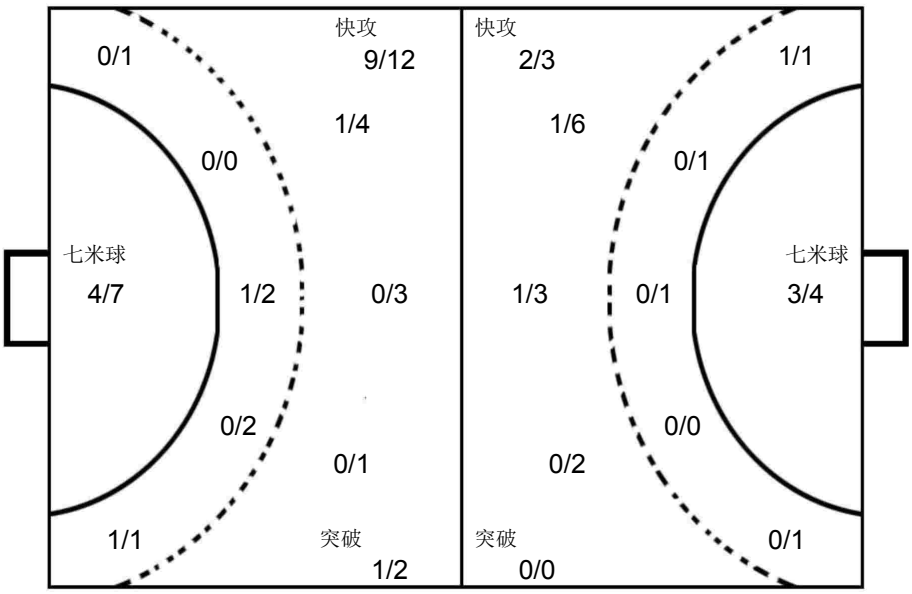

16 张思豪

1/2	1/1	0/3
3/6		2/5
2/7		4/6

山东东营

2 张佳乐

Post - 0 Miss - 0 Block - 0

3 王奕涵

		1
1		

Post - 0 Miss - 0 Block - 0

5 孙毅东

Post - 0 Miss - 1 Block - 2

7 赵佳瑞

1		1

Post - 0 Miss - 2 Block - 1

8 孙久祥

		1
1		1

Post - 0 Miss - 0 Block - 0

9 郭至轩

Post - 0 Miss - 0 Block - 0

10 宋鑫瑞

Post - 0 Miss - 0 Block - 0

11 蒋轶铖

Post - 0 Miss - 1 Block - 0

14 高新喆

Post - 0 Miss - 0 Block - 0

16 张思豪

Post - 0 Miss - 0 Block - 0

18 张玉豪

Post - 0 Miss - 0 Block - 0

20 王长鸿

Post - 0 Miss - 0 Block - 0

23 刘泽宇

Post - 0 Miss - 0 Block - 0

24 田孟轩

		1

Post - 0 Miss - 0 Block - 0

25 张浩晨

Post - 0 Miss - 0 Block - 0

中国手球协会
CHINESE HANDBALL ASSOCIATION

第二届全国青年运动会男子手球预赛体校组(U16)

少年男子 全国比赛

预赛 Group A

PHMS Pictorial Handball Match Statistics — **IHF** Official System

Team A	Team B	Match Number
A 安徽省体校	B 辽宁抚顺	2

Playeed in	in the hall	on	at	Spectators
辽宁葫芦岛	葫芦岛体育中心	2019-04-24	14:50 hours	

Half-time(30')	A	B	End of playing time	A	B	1st extra time	A	B	2nd extra time	A	B	After penalty throws	A	B
	13	3		26	8									

Number of 7 m	A	Team time-out 1	2	3	Full name of players and officials	Team time-out 1	2	3	B	Number of 7 m
	0/2					09:49	37:29		0/0	

No.	Team A	G	W	2'	D	DR	No.	Team B	G	W	2'	D	DR
52	花驰						2	赫天铭					
53	叶天赐						5	王梓翾					
54	姚幸运	4					6	尚禹辰					
55	苏凯	3					7	张羽虹冰	2				
56	王健鹏	1	1				9	隋博					
57	朱正翔	2					11	陈思					
58	蔡博飞	1					13	高鑫	1	1	1		
59	毛饶翔	5					17	杨宇	4				
60	朱超	1					19	靳皓童					
61	钮伟豪	1					22	杨辰					
62	赵俊阳		1				28	靳皓添	1				
64	章道胜	3					32	袁梓赫					
65	韩伟伦	1											
66	刘家豪	2											
67	江文												
68	黄天源	2											
A	赵前军						B	徐毅（主教练）					
C	吕串						C	刘启迪					
D	沈强						E	胡翠琢					
E	李煜												

A	Signatures of responsables for the teams (Off.A)	B
TP	Remarks of referees / HF Official	TP

			Signatures	
Referees	马晓晔（CHN）	王羚（CHN）		
T.D.	吴国忠（CHN）	刘凤娟（CHN）		
CHA Off.				

Note:Number of 7m Throws Awarded to Team A and B,Goals (G),Warnings (W),Suspensions (2'),Direct Disqualiflcation (D),Disqualiflcation With Report (DR)and Team Penalty (TP).

Table Officials: 吴佳 徐依婷 Statisticians: 王梓衡 张格格

中国手球协会
CHINESE HANDBALL ASSOCIATION

第二届全国青年运动会男子手球预赛体校组(U16)

PHMS Pictorial Handball Match Statistics **IHF** Official System

竞赛技术统计

手球	预赛	组别 A	葫芦岛体育中心
少年男子	轮次 1	场次 2	2019-04-24 14:50

Referees: 马晓晔 (CHN) / 王羚 (CHN)

Teams: 安徽省体校(皖体校) VS 辽宁抚顺(抚顺)

Result: 26:8(13:3)

皖体校		远射	近射	边射	快攻	突破	任意球	7m球	合计	%	助攻	失误	警告	2'	D+DR
主教练： 张林															
52	花驰														
53	叶天赐														
54	姚幸运				4/4				4/4	100					
55	苏凯				3/3				3/3	100		1			
56	王健鹏				0/2	1/1			1/3	33.3	2		1		
57	朱正翔		1/1	1/1					2/2	100	1	1			
58	蔡博飞				1/1				1/1	100		2			
59	毛饶翔	1/2	0/1		3/4		1/1	0/1	5/9	55.6	1				
60	朱超	0/1	1/1					0/1	1/3	33.3					
61	钮伟豪			1/1					1/1	100		1			
62	赵俊阳			0/1					0/1	0.0		1	1		
64	章道胜		0/1		3/3				3/4	75.0		2			
65	韩伟伦		1/1						1/1	100					
66	刘家豪	1/1		1/2					2/3	66.7	1	3			
67	江文										1				
68	黄天源				2/2				2/2	100		2			
运动员	合计	2/4	3/5	3/5	16/19	1/1	1/1	0/2	26/37	70.3	6	13	2		
52	花驰	1/3			0/1				1/4	25.0					
67	江文	2/2		1/3	0/1	0/1	1/2		4/9	44.4	1				
守门员	合计	3/5		1/3	0/2	0/1	1/2		5/13	38.5	1				

抚顺		远射	近射	边射	快攻	突破	任意球	7m球	合计	%	助攻	失误	警告	2'	D+DR
主教练： 徐毅															
2	赫天铭														
5	王梓翾														
6	尚禹辰					0/1			0/1	0.0					
7	张羽虹冰			2/3					2/3	66.7		1			
9	隋博	0/1							0/1	0.0		6			
11	陈思											1			
13	高鑫	1/2					0/1		1/3	33.3		8	1	1	
17	杨宇	1/6	0/1		1/1	1/1	1/2		4/11	36.4		4			
19	靳皓童	0/1							0/1	0.0	1	5			
22	杨辰														
28	靳皓添	0/1			1/1				1/2	50.0		3			
32	袁梓赫											1			
运动员	合计	2/11	0/1	2/3	2/2	1/2	1/3		8/22	36.4	1	29	1	1	
2	赫天铭	2/2	1/3	0/1	2/11	0/1			5/18	27.8					
32	袁梓赫	0/2	1/2	1/3	1/8		0/1	1/1	4/17	23.5		1			
守门员	合计	2/4	2/5	1/4	3/19	0/1	0/1	1/1	9/35	25.7		1			

皖体校	比赛进程			抚顺
	1st Half			
57 朱正翔	1	00:23	0	
	1	01:34	1	13 高鑫
55 苏凯	2	02:05	1	
59 毛饶翔	3	02:45	1	
55 苏凯	4	04:17	1	
64 章道胜	5	04:35	1	
	5	06:46	2	17 杨宇
56 王健鹏	6	06:54	2	
	6	08:36	3	28 靳皓添
59 毛饶翔	7	09:43	3	
64 章道胜	8	10:11	3	
55 苏凯	9	11:22	3	
57 朱正翔	10	11:47	3	
54 姚幸运	11	12:22	3	
64 章道胜	12	12:37	3	
60 朱超	13	12:58	3	
	2nd Half			
58 蔡博飞	14	00:49	3	
66 刘家豪	15	01:45	3	
	15	02:11	4	17 杨宇
59 毛饶翔	16	03:09	4	
	16	03:19	5	7 张羽虹冰
59 毛饶翔	17	03:31	5	
59 毛饶翔	18	05:03	5	
54 姚幸运	19	05:24	5	
54 姚幸运	20	06:35	5	
68 黄天源	21	07:12	5	
	21	08:10	6	7 张羽虹冰
66 刘家豪	22	09:33	6	
68 黄天源	23	10:49	6	
	23	12:20	7	17 杨宇
65 韩伟伦	24	13:10	7	
54 姚幸运	25	13:33	7	
61 钮伟豪	26	14:28	7	
	26	14:45	8	17 杨宇

场上队员： 得分 / 射门　　守门员： 救球 / 射门

D	取消资格	DR	取消资格＋报告

中国手球协会
CHINESE HANDBALL ASSOCIATION

第二届全国青年运动会男子手球预赛体校组(U16)

PHMS Pictorial Handball Match Statistics **IHF** Official System

个人/全队技术统计表

手球 预赛 组别 A 葫芦岛体育中心
少年男子 轮次 1 场次 2 2019-04-24 14:50

号码	姓名	远射	近射	边射	快攻	突破	任意	七米	合计	%	助攻	失误	警告	2'	取消	时间
安徽省体校(皖体校)																
(场上队员)																
52	花驰									0.0%						00:15:00
53	叶天赐									0.0%						00:00:00
54	姚幸运				4/4				4/4	100%						00:17:14
55	苏凯				3/3				3/3	100%		1				00:11:55
56	王健鹏				0/2	1/1			1/3	33.3%	2		1			00:18:39
57	朱正翔		1/1	1/1					2/2	100%	1	1				00:17:13
58	蔡博飞				1/1				1/1	100%		2				00:12:32
59	毛饶翔	1/2	0/1		3/4		1/1	0/1	5/9	55.6%	1					00:20:19
60	朱超	0/1	1/1					0/1	1/3	33.3%						00:15:01
61	钮伟豪			1/1					1/1	100%		1				00:09:06
62	赵俊阳			0/1					0/1	0.0%		1	1			00:15:00
64	章道胜		0/1		3/3				3/4	75.0%		2				00:15:00
65	韩伟伦		1/1						1/1	100%						00:06:03
66	刘家豪	1/1		1/2					2/3	66.7%	1	3				00:12:44
67	江文									0.0%	1					00:15:00
68	黄天源				2/2				2/2	100%		2				00:08:58
	合计	2/4	3/5	3/5	16/19	1/1	1/1	0/2	26/37	70.3%	6	13	2			
(守门员)																
52	花驰	1/3			0/1				1/4	25.0%						00:15:00
67	江文	2/2		1/3	0/1	0/1	1/2		4/9	44.4%	1					00:15:00
	合计	3/5		1/3	0/2	0/1	1/2		5/13	38.5%	1					

场上队员 ： 得分/射门 守门员：救球/射门

全队合计	得分	被救	射失	击柱	封球	合计	%
远射	2	2				4	50.0%
近射	3	2				5	60.0%
边射	3	1	1			5	60.0%
快攻	16	3				19	84.2%
突破	1					1	100.0%
任意	1					1	100.0%
七米		1	1			2	0.0%

中国手球协会
CHINESE HANDBALL ASSOCIATION

第二届全国青年运动会男子手球预赛体校组(U16)

PHMS Pictorial Handball Match Statistics **IHF** Official System

个人/全队技术统计表

手球 预赛 组别 A 葫芦岛体育中心
少年男子 轮次 1 场次 2 2019-04-24 14:50

号码	姓名	远射	近射	边射	快攻	突破	任意	七米	合计	%	助攻	失误	警告	2'	取消	时间
辽宁抚顺(抚顺)																
(场上队员)																
2	赫天铭									0.0%						00:15:00
5	王梓翾									0.0%						00:08:50
6	尚禹辰					0/1			0/1	0.0%						00:18:37
7	张羽虹冰			2/3					2/3	66.7%		1				00:11:22
9	隋博	0/1							0/1	0.0%		6				00:30:00
11	陈思									0.0%		1				00:05:00
13	高鑫	1/2					0/1		1/3	33.3%		8	1	1		00:30:00
17	杨宇	1/6	0/1		1/1	1/1	1/2		4/11	36.4%		4				00:30:00
19	靳皓童	0/1							0/1	0.0%	1	5				00:24:59
22	杨辰									0.0%						00:00:00
28	靳皓添	0/1			1/1				1/2	50.0%		3				00:21:09
32	袁梓赫									0.0%		1				00:15:00
	合计	2/11	0/1	2/3	2/2	1/2	1/3		8/22	36.4%	1	29	1	1		
(守门员)																
2	赫天铭	2/2	1/3	0/1	2/11	0/1			5/18	27.8%						00:15:00
32	袁梓赫	0/2	1/2	1/3	1/8		0/1	1/1	4/17	23.5%		1				00:15:00
	合计	2/4	2/5	1/4	3/19	0/1	0/1	1/1	9/35	25.7%		1				

场上队员 ： 得分/射门 守门员: 救球/射门

全队合计	得分	被救	射失	击柱	封球	合计	%
远射	2	3	2	1	3	11	18.2%
近射			1			1	0.0%
边射	2	1				3	66.7%
快攻	2					2	100.0%
突破	1		1			2	50.0%
任意	1	1	1			3	33.3%
七米							0.0%

中国手球协会
CHINESE HANDBALL ASSOCIATION

第二届全国青年运动会男子手球预赛体校组(U16)

PHMS Pictorial Handball Match Statistics **IHF** Official System

图式比赛技术统计表

手球	预赛	组别 A	葫芦岛体育中心
少年男子	轮次 1	场次 2	2019-04-24 14:50

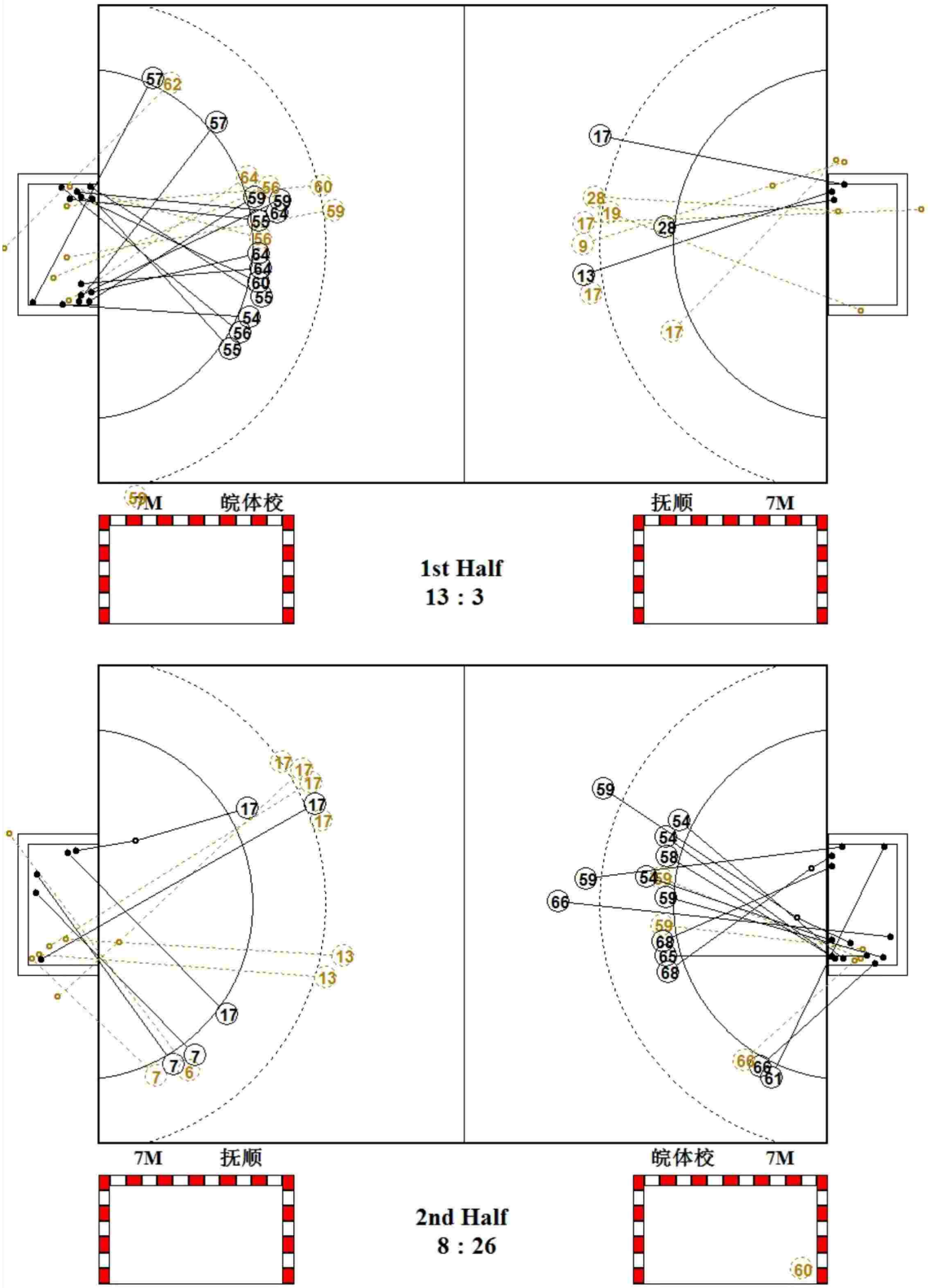

中国手球协会
CHINESE HANDBALL ASSOCIATION

第二届全国青年运动会男子手球预赛体校组(U16)

PHMS Pictorial Handball Match Statistics **IHF** Official System

图式射门区域统计

手球	预赛	组别 A	葫芦岛体育中心
少年男子	轮次 1	场次 2	2019-04-24 14:50

安徽省体校

52 花驰

Post - 0 Miss - 0 Block - 0

53 叶天赐

Post - 0 Miss - 0 Block - 0

54 姚幸运

1		
		3

Post - 0 Miss - 0 Block - 0

55 苏凯

		1
		2

Post - 0 Miss - 0 Block - 0

56 王健鹏

		1

Post - 0 Miss - 0 Block - 0

57 朱正翔

1		
1		

Post - 0 Miss - 0 Block - 0

58 蔡博飞

		1

Post - 0 Miss - 0 Block - 0

59 毛饶翔

		1
		1
3		

Post - 0 Miss - 1 Block - 0

60 朱超

		1

Post - 0 Miss - 0 Block - 0

61 钮伟豪

1		

Post - 0 Miss - 0 Block - 0

62 赵俊阳

Post - 0 Miss - 1 Block - 0

64 章道胜

2		1

Post - 0 Miss - 0 Block - 0

65 韩伟伦

		1

Post - 0 Miss - 0 Block - 0

66 刘家豪

		2

Post - 0 Miss - 0 Block - 0

67 江文

Post - 0 Miss - 0 Block - 0

68 黄天源

2		

Post - 0 Miss - 0 Block - 0

52 花驰

1/4		

67 江文

3/4	0/1	0/1
1/1		0/1
		0/1

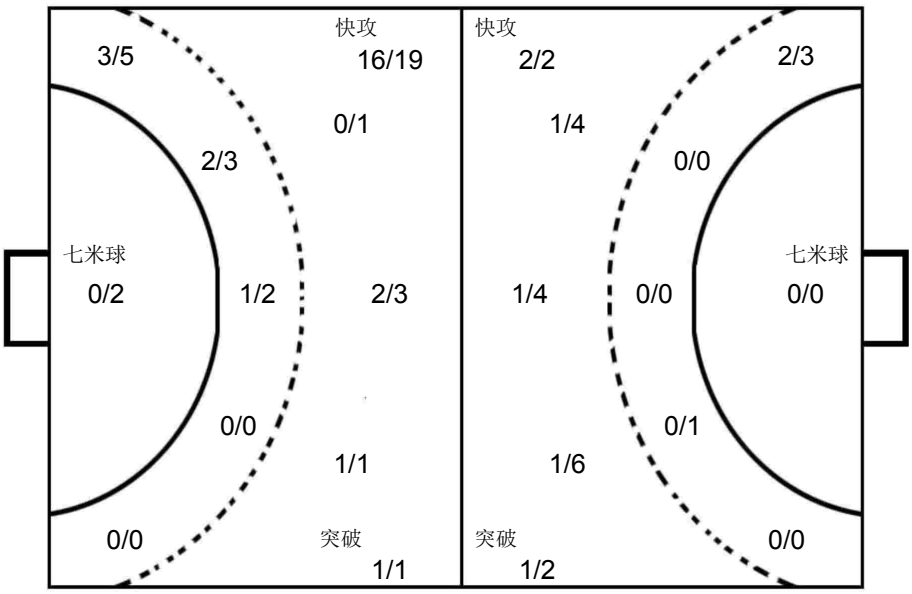

2 赫天铭

0/1		
2/3	1/1	2/4
0/5		0/4

32 袁梓赫

0/1		0/3
		3/5
0/3		1/5

辽宁抚顺

2 赫天铭

Post - 0 Miss - 0 Block - 0

5 王梓翾

Post - 0 Miss - 0 Block - 0

6 尚禹辰

Post - 0 Miss - 1 Block - 0

7 张羽虹冰

	1	1

Post - 0 Miss - 0 Block - 0

9 隋博

Post - 0 Miss - 1 Block - 0

11 陈思

Post - 0 Miss - 0 Block - 0

13 高鑫

1		

Post - 0 Miss - 0 Block - 0

17 杨宇

1		
		1
1		1

Post - 0 Miss - 3 Block - 3

19 靳皓童

Post - 1 Miss - 0 Block - 0

22 杨辰

Post - 0 Miss - 0 Block - 0

28 靳皓添

1		

Post - 0 Miss - 0 Block - 0

32 袁梓赫

Post - 0 Miss - 0 Block - 0

中国手球协会
CHINESE HANDBALL ASSOCIATION

第二届全国青年运动会男子手球预赛体校组(U16)

少年男子 全国比赛

预赛 Group B

PHMS Pictorial Handball Match Statistics — **IHF** Official System

Team A	Team B	Match Number
A 中国香港	B 山东济南	3

Playeed in	in the hall	on	at	Spectators
辽宁葫芦岛	葫芦岛体育中心	2019-04-24	15:40 hours	

Half-time(30')	A	B	End of playing time	A	B	1st extra time	A	B	2nd extra time	A	B	After penalty throws	A	B
	5	4		16	13									

Number of 7 m	A	Team time-out 1	2	3	Full name of players and officials	Team time-out 1	2	3	B	Number of 7 m
	4/4		40:31			13:08	37:15		1/1	

No.	Team A	G	W	2'	D	DR	No.	Team B	G	W	2'	D	DR
1	江力为						1	刘在攀					
3	陈嘉熙						4	张广一					
9	邓泽霖	1					5	何晨光					
10	叶滋权	4					6	刘尊哲	7	1			
15	梁栢朗						7	王帅			1		
16	冯智聪						8	金正凯					
19	贺柏翘						9	张嘉树					
23	石铭泽			1			10	颜同霖			1		
27	巫迪涛	6					11	李延舒	3				
28	关健辉	1					13	刘振宇	3	1			
30	陈永曦						16	高宇轩					
41	莫敬朗						17	张昊					
47	薛浩锋	1					21	杨明毅			1		
73	黄塱鎏	2					26	曹立志					
79	吴坤霖	1					40	鹿智豪					
99	苏俊轩						99	苏同雨					
B	练明辉（主教练）						A	李楠					
C	钟昀延						B	陈鹏波（主教练）		1			
							C	陶丛龙					
							E	郭军旗					

A	Signatures of responsables for the teams (Off.A)	B
TP	Remarks of referees / HF Official	TP

Signatures

Referees	严璐（CHN）	刘笑（CHN）		
T.D.	杨继宏（CHN）	李静（CHN）		
CHA Off.				

Note:Number of 7m Throws Awarded to Team A and B,Goals (G),Warnings (W),Suspensions (2'),Direct Disqualiflcation (D),Disqualiflcation With Report (DR)and Team Penalty (TP).

Table Officials: 宋优悠 李巧宁 Statisticians: 于兹香 张格格

中国手球协会
CHINESE HANDBALL ASSOCIATION

第二届全国青年运动会男子手球预赛体校组(U16)

PHMS Pictorial Handball Match Statistics **IHF** Official System

竞赛技术统计

手球	预赛	组别 B	葫芦岛体育中心
少年男子	轮次 1	场次 3	2019-04-24 15:40

Referees: 严璐 (CHN) / 刘笑 (CHN)

Teams: 中国香港(香港) VS 山东济南(济南)

Result: 16:13(5:4)

香港		远射	近射	边射	快攻	突破	任意球	7m球	合计	%	助攻	失误	警告	2'	D+DR
主教练： 练明辉															
1	江力为											1			
3	陈嘉熙											1			
9	邓泽霖				1/1				1/1	100					
10	叶滋权	1/1	1/2	1/1		1/2			4/6	66.7	1	1			
15	梁栢朗											2			
16	冯智聪														
19	贺柏翘														
23	石铭泽			0/1					0/1	0.0		1		1	
27	巫迪涛		0/1		1/1	1/1		4/4	6/7	85.7		3			
28	关健辉			1/2					1/2	50.0		1			
30	陈永曦		0/1						0/1	0.0	1				
41	莫敬朗														
47	薛浩锋		0/1	0/2	1/1	0/1			1/5	20.0		1			
73	黄堃鎏		2/2						2/2	100					
79	吴坤霖		1/1						1/1	100					
99	苏俊轩														
运动员 合计		1/1	4/8	2/6	3/3	2/4		4/4	16/26	61.5	2	11		1	
1	江力为	1/7	0/2	2/2		1/1			4/12	33.3		1			
99	苏俊轩	2/5				0/1		0/1	2/7	28.6					
守门员 合计		3/12	0/2	2/2		1/2		0/1	6/19	31.6		1			

济南		远射	近射	边射	快攻	突破	任意球	7m球	合计	%	助攻	失误	警告	2'	D+DR
主教练： 陈鹏波															
1	刘在攀														
4	张广一											1			
5	何晨光														
6	刘尊哲	4/6	1/3	0/1		1/1		1/1	7/12	58.3	2	6	1		
7	王帅			0/2					0/2	0.0	1			1	
8	金正凯			0/1		0/1			0/2	0.0	1	3			
9	张嘉树														
10	颜同霖										3	1		1	
11	李延舒	2/3	1/1						3/4	75.0		1			
13	刘振宇	3/3							3/3	100		3	1		
16	高宇轩														
17	张昊														
21	杨明毅													1	
26	曹立志														
40	鹿智豪														
99	苏同雨														
运动员 合计		9/12	2/4	0/4		1/2		1/1	13/23	56.5	7	15	2	3	
1	刘在攀	0/1	4/8	2/4	0/3	1/3		0/4	7/23	30.4					
守门员 合计		0/1	4/8	2/4	0/3	1/3		0/4	7/23	30.4					

香港	比赛进程				济南
	1st Half				
9 邓泽霖	1	01:10	0		
27 巫迪涛	2	01:51	0		
	2	02:28	1	11	李延舒
27 巫迪涛	3	06:37	1		
	3	06:52	2	6	刘尊哲
10 叶滋权	4	09:36	2		
10 叶滋权	5	12:40	2		
	5	13:37	3	13	刘振宇
	5	14:17	4	6	刘尊哲
	2nd Half				
	5	00:12	5	13	刘振宇
	5	00:55	6	6	刘尊哲
27 巫迪涛	6	02:36	6		
	6	03:13	7	6	刘尊哲
27 巫迪涛	7	03:32	7		
	7	04:00	8	11	李延舒
28 关健辉	8	04:06	8		
	8	04:31	9	6	刘尊哲
79 吴坤霖	9	04:41	9		
47 薛浩锋	10	05:21	9		
27 巫迪涛	11	09:04	9		
10 叶滋权	12	10:14	9		
27 巫迪涛	13	13:41	9		
73 黄堃鎏	14	13:57	9		
	14	14:10	10	11	李延舒
	14	14:16	11	6	刘尊哲
73 黄堃鎏	15	14:32	11		
	15	14:41	12	6	刘尊哲
	15	14:48	13	13	刘振宇
10 叶滋权	16	14:57	13		

场上队员： 得分 / 射门　　守门员： 救球 / 射门

D	取消资格	DR	取消资格＋报告

中国手球协会
CHINESE HANDBALL ASSOCIATION

第二届全国青年运动会男子手球预赛体校组(U16)

PHMS Pictorial Handball Match Statistics **IHF** Official System

个人/全队技术统计表

手球 预赛 组别 B 葫芦岛体育中心
少年男子 轮次 1 场次 3 2019-04-24 15:40

号码	姓名	远射	近射	边射	快攻	突破	任意	七米	合计	%	助攻	失误	警告	2'	取消	时间
中国香港(香港)																
(场上队员)																
1	江力为									0.0%		1				00:23:37
3	陈嘉熙									0.0%		1				00:23:15
9	邓泽霖				1/1				1/1	100%						00:09:27
10	叶滋权	1/1	1/2	1/1		1/2			4/6	66.7%	1	1				00:23:36
15	梁栢朗									0.0%		2				00:20:25
16	冯智聪									0.0%						00:00:00
19	贺柏翘									0.0%						00:00:00
23	石铭泽			0/1					0/1	0.0%		1		1		00:12:02
27	巫迪涛		0/1		1/1	1/1		4/4	6/7	85.7%		3				00:18:04
28	关健辉			1/2					1/2	50.0%		1				00:22:25
30	陈永曦		0/1						0/1	0.0%	1					00:11:54
41	莫敬朗									0.0%						00:00:00
47	薛浩锋		0/1	0/2	1/1	0/1			1/5	20.0%		1				00:21:29
73	黄塱鎏		2/2						2/2	100%						00:00:00
79	吴坤霖		1/1						1/1	100%						00:16:05
99	苏俊轩									0.0%						00:06:25
	合计	1/1	4/8	2/6	3/3	2/4		4/4	16/26	61.5%	2	11		1		
(守门员)																
1	江力为	1/7	0/2	2/2		1/1			4/12	33.3%		1				00:23:37
99	苏俊轩	2/5				0/1		0/1	2/7	28.6%						00:06:25
	合计	3/12	0/2	2/2		1/2		0/1	6/19	31.6%		1				

场上队员 ： 得分/射门 守门员：救球/射门

全队合计	得分	被救	射失	击柱	封球	合计	%
远射	1					1	100.0%
近射	4	4				8	50.0%
边射	2	2	1	1		6	33.3%
快攻	3					3	100.0%
突破	2	1	1			4	50.0%
任意							0.0%
七米	4					4	100.0%

中国手球协会
CHINESE HANDBALL ASSOCIATION

第二届全国青年运动会男子手球预赛体校组(U16)

PHMS Pictorial Handball Match Statistics **IHF** Official System

个人/全队技术统计表

手球 预赛 组别 B 葫芦岛体育中心
少年男子 轮次 1 场次 3 2019-04-24 15:40

号码	姓名	远射	近射	边射	快攻	突破	任意	七米	合计	%	助攻	失误	警告	2'	取消	时间
山东济南(济南)																
(场上队员)																
1	刘在攀									0.0%						00:30:00
4	张广一									0.0%		1				00:06:51
5	何晨光									0.0%						00:00:00
6	刘尊哲	4/6	1/3	0/1		1/1		1/1	7/12	58.3%	2	6	1			00:30:00
7	王帅			0/2					0/2	0.0%	1			1		00:14:43
8	金正凯			0/1		0/1			0/2	0.0%	1	3				00:27:28
9	张嘉树									0.0%						00:00:00
10	颜同霖									0.0%	3	1		1		00:23:22
11	李延舒	2/3	1/1						3/4	75.0%		1				00:30:00
13	刘振宇	3/3							3/3	100%		3	1			00:30:00
16	高宇轩									0.0%						00:00:00
17	张昊									0.0%						00:00:00
21	杨明毅									0.0%				1		00:15:00
26	曹立志									0.0%						00:02:31
40	鹿智豪									0.0%						00:00:00
99	苏同雨									0.0%						00:00:00
	合计	9/12	2/4	0/4		1/2		1/1	13/23	56.5%	7	15	2	3		
(守门员)																
1	刘在攀	0/1	4/8	2/4	0/3	1/3		0/4	7/23	30.4%						00:30:00
	合计	0/1	4/8	2/4	0/3	1/3		0/4	7/23	30.4%						

场上队员 ： 得分/射门 守门员：救球/射门

全队合计	得分	被救	射失	击柱	封球	合计	%
远射	9	3				12	75.0%
近射	2		1	1		4	50.0%
边射		2	1	1		4	0.0%
快攻							0.0%
突破	1	1				2	50.0%
任意							0.0%
七米	1					1	100.0%

中国手球协会
CHINESE HANDBALL ASSOCIATION

第二届全国青年运动会男子手球预赛体校组(U16)

PHMS Pictorial Handball Match Statistics **IHF** Official System

图式比赛技术统计表

手球	预赛	组别 B	葫芦岛体育中心
少年男子	轮次 1	场次 3	2019-04-24 15:40

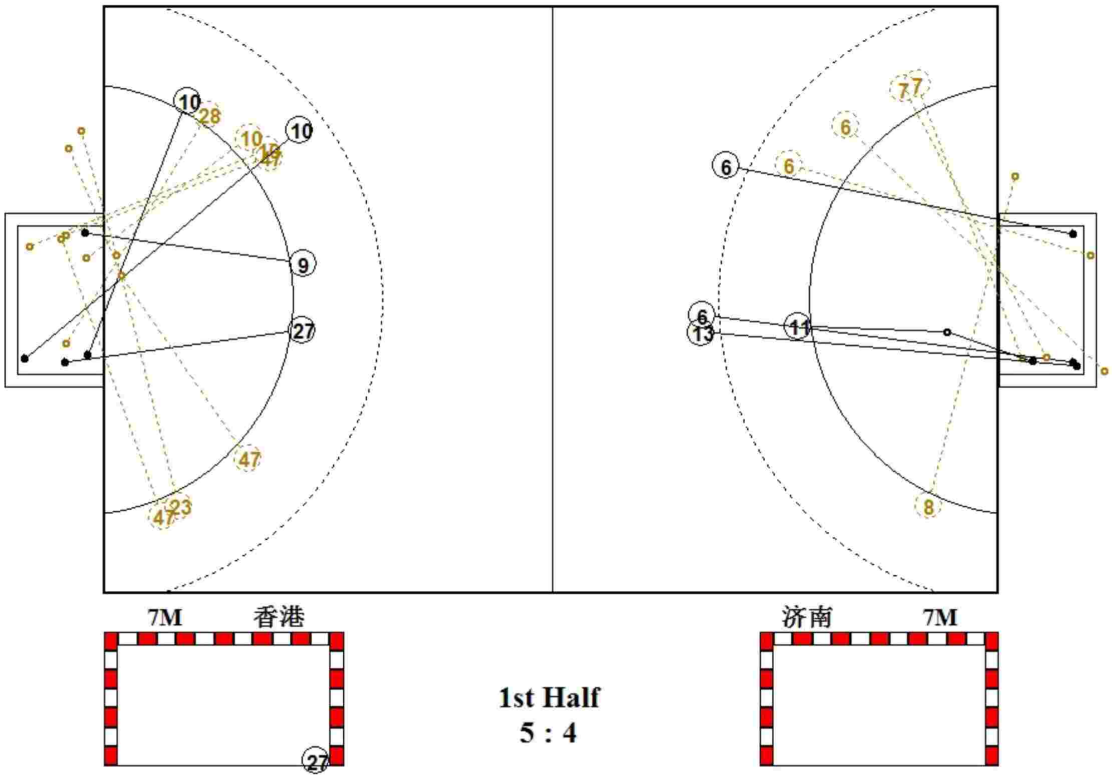

1st Half
5 : 4

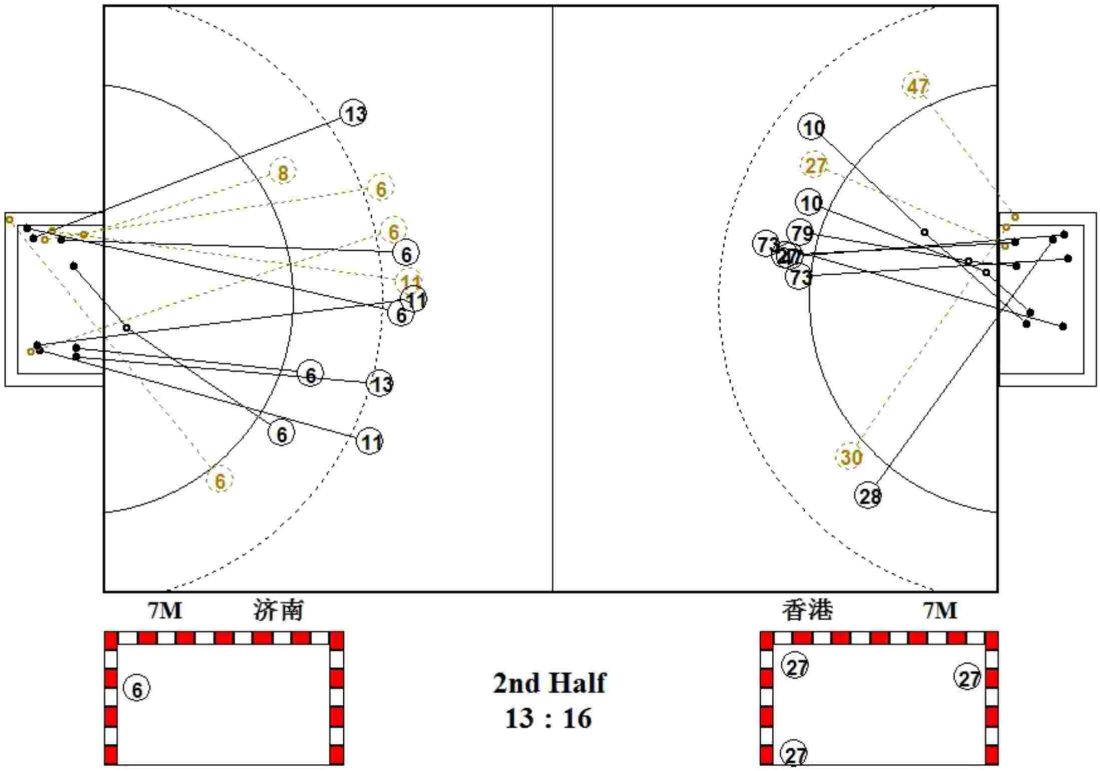

2nd Half
13 : 16

中国手球协会
CHINESE HANDBALL ASSOCIATION

第二届全国青年运动会男子手球预赛体校组(U16)

PHMS Pictorial Handball Match Statistics **IHF** Official System

图式射门区域统计

手球	预赛	组别 B	葫芦岛体育中心
少年男子	轮次 1	场次 3	2019-04-24 15:40

中国香港

1 江力为

Post - 0 Miss - 0 Block - 0

3 陈嘉熙

Post - 0 Miss - 0 Block - 0

9 邓泽霖

		1

Post - 0 Miss - 0 Block - 0

10 叶滋权

1		
	2	
1		

Post - 0 Miss - 0 Block - 0

15 梁栢朗

Post - 0 Miss - 0 Block - 0

16 冯智聪

Post - 0 Miss - 0 Block - 0

19 贺柏翘

Post - 0 Miss - 0 Block - 0

23 石铭泽

Post - 0 Miss - 1 Block - 0

27 巫迪涛

1		1
1		
2		1

Post - 0 Miss - 0 Block - 0

28 关健辉

1		

Post - 0 Miss - 0 Block - 0

30 陈永曦

Post - 0 Miss - 0 Block - 0

41 莫敬朗

Post - 0 Miss - 0 Block - 0

47 薛浩锋

1		

Post - 1 Miss - 1 Block - 0

73 黄堃鎏

1		1

Post - 0 Miss - 0 Block - 0

79 吴坤霖

1		

Post - 0 Miss - 0 Block - 0

99 苏俊轩

Post - 0 Miss - 0 Block - 0

1 江力为

0/2		0/3
		2/3
0/2		2/2

99 苏俊轩

1/3		1/2
		0/2

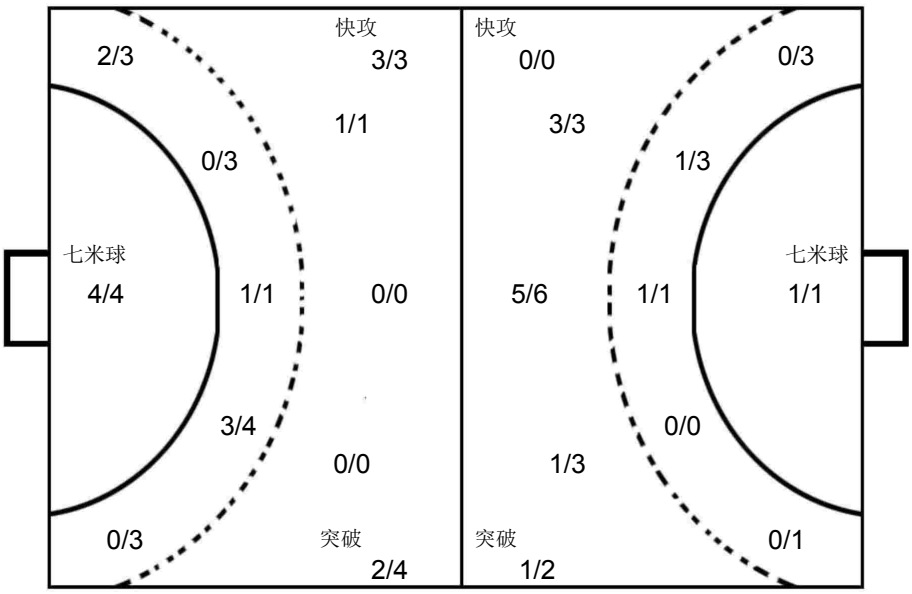

1 刘在攀

0/4		1/3
1/3	0/2	2/2
2/6		1/3

山东济南

1 刘在攀

Post - 0 Miss - 0 Block - 0

4 张广一

Post - 0 Miss - 0 Block - 0

5 何晨光

Post - 0 Miss - 0 Block - 0

6 刘尊哲

2		2
		2
1		

Post - 2 Miss - 1 Block - 0

7 王帅

Post - 0 Miss - 0 Block - 0

8 金正凯

Post - 0 Miss - 1 Block - 0

9 张嘉树

Post - 0 Miss - 0 Block - 0

10 颜同霖

Post - 0 Miss - 0 Block - 0

11 李延舒

2		
		1

Post - 0 Miss - 0 Block - 0

13 刘振宇

		2
1		

Post - 0 Miss - 0 Block - 0

16 高宇轩

Post - 0 Miss - 0 Block - 0

17 张昊

Post - 0 Miss - 0 Block - 0

21 杨明毅

Post - 0 Miss - 0 Block - 0

26 曹立志

Post - 0 Miss - 0 Block - 0

40 鹿智豪

Post - 0 Miss - 0 Block - 0

99 苏同雨

Post - 0 Miss - 0 Block - 0

中国手球协会
CHINESE HANDBALL ASSOCIATION

第二届全国青年运动会男子手球预赛体校组(U16)

少年男子 全国比赛

预赛 Group B

PHMS Pictorial Handball Match Statistics — **IHF** Official System

Team A	Team B	Match Number
A 安徽淮南	B 福建龙岩	4

Playeed in	in the hall	on	at	Spectators
辽宁葫芦岛	葫芦岛体育中心	2019-04-24	16:30 hours	

Half-time(30')	A	B	End of playing time	A	B	1st extra time	A	B	2nd extra time	A	B	After penalty throws	A	B
	7	5		13	13								16	17

Number of 7 m	A	Team time-out 1	2	3	Full name of players and officials	Team time-out 1	2	3	B	Number of 7 m
	4/7	07:20	35:08	43:53		03:49	41:00		5/8	

No.	Team A	G	W	2'	D	DR	No.	Team B	G	W	2'	D	DR
1	苟嘉毅						1	刘子豪					
2	邹俊洁						5	郭雨强	8	1			
3	童守宣						6	刘阳	2				
4	李攀						7	巩师刚	1				
5	吴修民						9	荆胤丞	3	1			
6	童浩宇	1					10	赵一	2				
7	赵琨鹏						15	许浩阳					
8	陈子涵	1		1			16	李凯锋					
9	杨金龙	7					17	陈锐涛					
10	孙飞扬	4			1		18	奚尧	1	1			
11	刘新然	3					20	钟嘉鹏					
13	张昊燃						22	王奕					
14	单中宝						23	朱天一					
15	刘淇						24	钟盛发					
16	胡文柯						27	邓可钒					
17	徐鹏辉			1			36	陈泽锟					
B	阮圣杰（主教练）						B	杜长义（主教练）					
							C	饶开发		1			

A	Signatures of responsables for the teams (Off.A)	B
TP	Remarks of referees / HF Official	TP

			Signatures	
Referees	黄一凡（CHN）	王柏淇（CHN）		
T.D.	曹宏俊（CHN）	王洋（CHN）		
CHA Off.				

Note:Number of 7m Throws Awarded to Team A and B,Goals (G),Warnings (W),Suspensions (2'),Direct Disqualiflcation (D),Disqualiflcation With Report (DR)and Team Penalty (TP).

Table Officials: 吴佳 徐依婷 Statisticians: 张格格 于兹香

中国手球协会
CHINESE HANDBALL ASSOCIATION

第二届全国青年运动会男子手球预赛体校组(U16)

PHMS Pictorial Handball Match Statistics **IHF** Official System

竞赛技术统计

手球	预赛	组别 B	葫芦岛体育中心
少年男子	轮次 1	场次 4	2019-04-24 16:30

Referees: 黄一凡 (CHN) / 王柏淇 (CHN)

Teams: 安徽淮南(淮南) VS 福建龙岩(龙岩)

Result: 16:17(7:5)

淮南		远射	近射	边射	快攻	突破	任意球	7m球	合计	%	助攻	失误	警告	2'	D+DR
主教练： 阮圣杰															
1	苟嘉毅														
2	邹俊洁			0/1				0/1	0/2	0.0					
3	童守宣														
4	李攀														
5	吴修民														
6	童浩宇							1/1	1/1	100					
7	赵琨鹏														
8	陈子涵	0/1					0/1	1/1	1/3	33.3		4		1	
9	杨金龙	3/8	1/1			1/2	1/1	1/2	7/14	50.0		2			
10	孙飞扬	3/6			1/1				4/7	57.1		2			1
11	刘新然				2/2			1/2	3/4	75.0		2			
13	张昊燃														
14	单中宝														
15	刘淇														
16	胡文柯														
17	徐鹏辉		0/1						0/1	0.0		1		1	
运动员 合计		6/15	1/2	0/1	3/3	1/2	1/2	4/7	16/32	50.0		11		2	1
1	苟嘉毅	2/6	0/2	0/1	2/5	2/4		3/8	9/26	34.6					
守门员 合计		2/6	0/2	0/1	2/5	2/4		3/8	9/26	34.6					

龙岩		远射	近射	边射	快攻	突破	任意球	7m球	合计	%	助攻	失误	警告	2'	D+DR
主教练： 杜长义															
1	刘子豪														
5	郭雨强	4/7			1/1			3/3	8/11	72.7		3	1		
6	刘阳			1/1	1/2				2/3	66.7					
7	巩师刚				0/1	1/2		0/1	1/4	25.0					
9	荆胤丞		1/1		1/2			1/1	3/4	75.0		2	1		
10	赵一					1/4		1/1	2/5	40.0	3	1			
15	许浩阳														
16	李凯锋														
17	陈锐涛														
18	奚尧		1/1					0/2	1/3	33.3	1	1	1		
20	钟嘉鹏														
22	王奕														
23	朱天一											2			
24	钟盛发														
27	邓可钒														
36	陈泽锟														
运动员 合计		4/7	2/2	1/1	3/6	2/6		5/8	17/30	56.7	4	9	3		
1	刘子豪	5/11	1/2	1/1	0/3	1/2	0/1	2/6	10/26	38.5					
守门员 合计		5/11	1/2	1/1	0/3	1/2	0/1	2/6	10/26	38.5					

淮南	比赛进程				龙岩
	1st Half				
11 刘新然	1	01:27	0		
10 孙飞扬	2	05:25	0		
	2	06:09	1	5	郭雨强
10 孙飞扬	3	08:37	1		
	3	09:01	2	5	郭雨强
10 孙飞扬	4	09:21	2		
	4	09:37	3	6	刘阳
10 孙飞扬	5	11:10	3		
9 杨金龙	6	12:51	3		
	6	13:20	4	5	郭雨强
9 杨金龙	7	13:54	4		
	7	14:06	5	10	赵一
	2nd Half				
	7	00:07	6	5	郭雨强
	7	00:46	7	5	郭雨强
9 杨金龙	8	02:03	7		
	8	02:20	8	18	奚尧
	8	03:38	9	5	郭雨强
	8	04:56	10	6	刘阳
	8	05:50	11	9	荆胤丞
	8	06:47	12	9	荆胤丞
9 杨金龙	9	07:31	12		
9 杨金龙	10	10:46	12		
11 刘新然	11	10:57	12		
9 杨金龙	12	11:48	12		
9 杨金龙	13	14:41	12		
	13	14:53	13	7	巩师刚
	7M				
	13	00:00	14	5	郭雨强
	13	00:00	15	10	赵一
11 刘新然	14	00:00	15		
6 童浩宇	15	00:00	15		
	15	00:00	16	9	荆胤丞
8 陈子涵	16	00:00	16		
	16	00:00	17	5	郭雨强

场上队员： 得分 / 射门　　守门员： 救球 / 射门

D	取消资格	DR	取消资格＋报告

中国手球协会
CHINESE HANDBALL ASSOCIATION

第二届全国青年运动会男子手球预赛体校组(U16)

PHMS Pictorial Handball Match Statistics **IHF** Official System

个人/全队技术统计表

手球 预赛 组别 B 葫芦岛体育中心
少年男子 轮次 1 场次 4 2019-04-24 16:30

号码	姓名	远射	近射	边射	快攻	突破	任意	七米	合计	%	助攻	失误	警告	2'	取消	时间
安徽淮南(淮南)																
(场上队员)																
1	苟嘉毅									0.0%						00:30:00
2	邹俊洁			0/1				0/1	0/2	0.0%						00:30:00
3	童守宣									0.0%						00:00:00
4	李攀									0.0%						00:00:00
5	吴修民									0.0%						00:00:00
6	童浩宇							1/1	1/1	100%						00:09:31
7	赵琨鹏									0.0%						00:00:00
8	陈子涵	0/1					0/1	1/1	1/3	33.3%		4		1		00:30:00
9	杨金龙	3/8	1/1			1/2	1/1	1/2	7/14	50.0%		2				00:30:00
10	孙飞扬	3/6			1/1				4/7	57.1%		2			1	00:16:33
11	刘新然				2/2			1/2	3/4	75.0%		2				00:30:00
13	张昊燃									0.0%						00:03:24
14	单中宝									0.0%						00:00:00
15	刘淇									0.0%						00:00:00
16	胡文柯									0.0%						00:00:00
17	徐鹏辉		0/1						0/1	0.0%		1		1		00:30:00
	合计	6/15	1/2	0/1	3/3	1/2	1/2	4/7	16/32	50.0%		11		2	1	
(守门员)																
1	苟嘉毅	2/6	0/2	0/1	2/5	2/4		3/8	9/26	34.6%						00:30:00
	合计	2/6	0/2	0/1	2/5	2/4		3/8	9/26	34.6%						

场上队员 ： 得分/射门 守门员：救球/射门

全队合计	得分	被救	射失	击柱	封球	合计	%
远射	6	5	1	1	2	15	40.0%
近射	1	1				2	50.0%
边射		1				1	0.0%
快攻	3					3	100.0%
突破	1	1				2	50.0%
任意	1			1		2	50.0%
七米	4	2		1		7	57.1%

中国手球协会
CHINESE HANDBALL ASSOCIATION

第二届全国青年运动会男子手球预赛体校组(U16)

PHMS Pictorial Handball Match Statistics **IHF** Official System

个人/全队技术统计表

手球 预赛 组别 B 葫芦岛体育中心
少年男子 轮次 1 场次 4 2019-04-24 16:30

号码	姓名	远射	近射	边射	快攻	突破	任意	七米	合计	%	助攻	失误	警告	2'	取消	时间
福建龙岩(龙岩)																
(场上队员)																
1	刘子豪									0.0%						00:30:00
5	郭雨强	4/7			1/1			3/3	8/11	72.7%		3	1			00:30:00
6	刘阳			1/1	1/2				2/3	66.7%						00:30:00
7	巩师刚				0/1	1/2		0/1	1/4	25.0%						00:30:00
9	荆胤丞		1/1		1/2			1/1	3/4	75.0%		2	1			00:27:06
10	赵一					1/4		1/1	2/5	40.0%	3	1				00:29:17
15	许浩阳									0.0%						00:00:00
16	李凯锋									0.0%						00:00:00
17	陈锐涛									0.0%						00:00:00
18	奚尧		1/1					0/2	1/3	33.3%	1	1	1			00:30:00
20	钟嘉鹏									0.0%						00:00:00
22	王奕									0.0%						00:00:00
23	朱天一									0.0%		2				00:03:31
24	钟盛发									0.0%						00:00:00
27	邓可钒									0.0%						00:00:00
36	陈泽锟									0.0%						00:00:00
	合计	4/7	2/2	1/1	3/6	2/6		5/8	17/30	56.7%	4	9	3			
(守门员)																
1	刘子豪	5/11	1/2	1/1	0/3	1/2	0/1	2/6	10/26	38.5%						00:30:00
	合计	5/11	1/2	1/1	0/3	1/2	0/1	2/6	10/26	38.5%						

场上队员 ： 得分/射门 守门员：救球/射门

全队合计	得分	被救	射失	击柱	封球	合计	%
远射	4	2			1	7	57.1%
近射	2					2	100.0%
边射	1					1	100.0%
快攻	3	2		1		6	50.0%
突破	2	2	2			6	33.3%
任意							0.0%
七米	5	3				8	62.5%

中国手球协会
CHINESE HANDBALL ASSOCIATION

第二届全国青年运动会男子手球预赛体校组(U16)

PHMS Pictorial Handball Match Statistics **IHF** Official System

图式比赛技术统计表

手球	预赛	组别 B	葫芦岛体育中心
少年男子	轮次 1	场次 4	2019-04-24 16:30

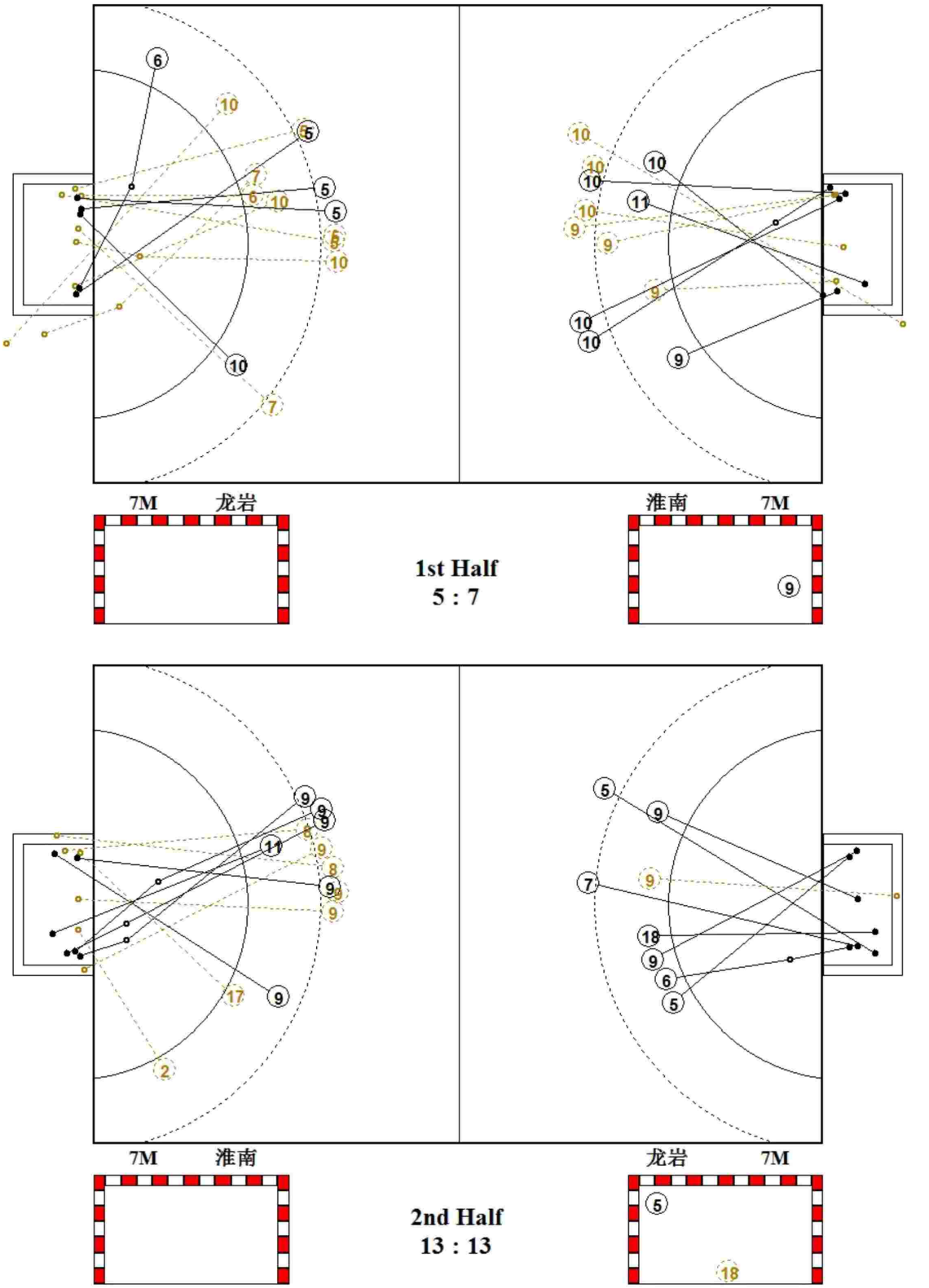

第二届全国青年运动会男子手球预赛体校组(U16)

PICTORIAL MATCH STATISTICS

HANDBALL 少年男子	预赛 ROUND 1	GROUP B MATCH 4	葫芦岛体育中心 2019-04-24 16:30

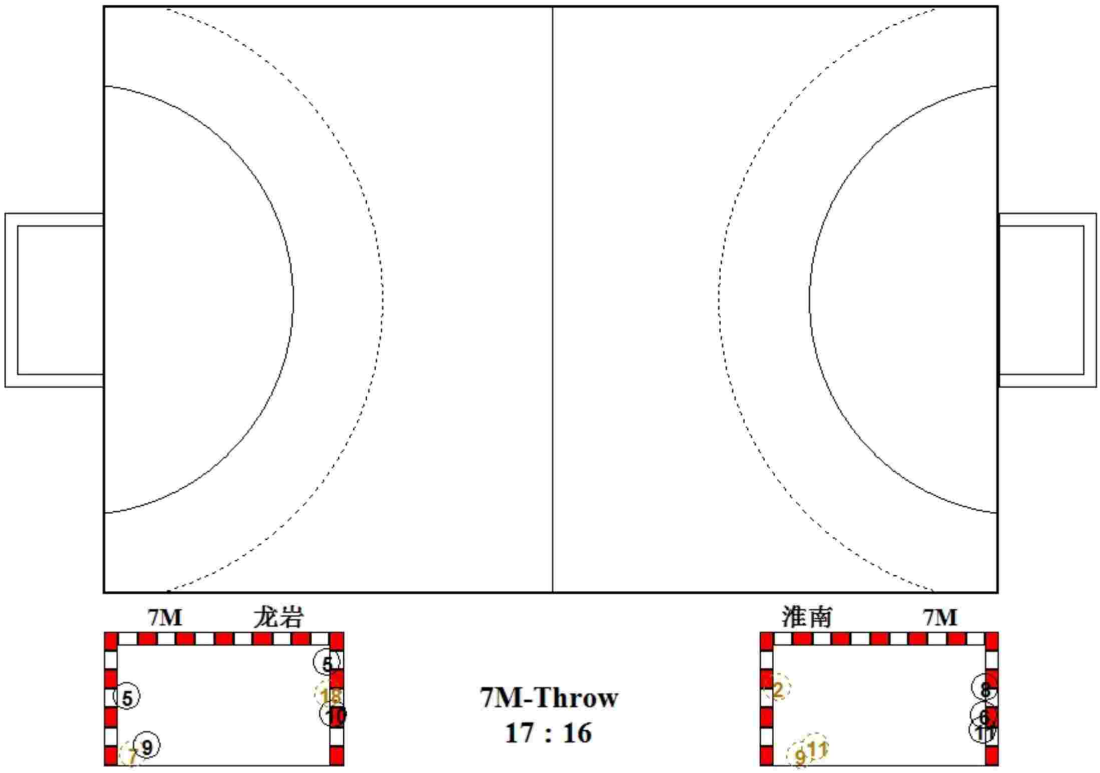

中国手球协会
CHINESE HANDBALL ASSOCIATION

第二届全国青年运动会男子手球预赛体校组(U16)

PHMS Pictorial Handball Match Statistics **IHF** Official System

图式射门区域统计

手球	预赛	组别 B	葫芦岛体育中心
少年男子	轮次 1	场次 4	2019-04-24 16:30

安徽淮南

1 苟嘉毅	2 邹俊洁	3 童守宣	4 李攀	5 吴修民	6 童浩宇	7 赵琨鹏	8 陈子涵
							1
					1		
Post - 0 Miss - 0 Block - 0	Post - 1 Miss - 0 Block - 0	Post - 0 Miss - 0 Block - 0	Post - 0 Miss - 0 Block - 0	Post - 0 Miss - 0 Block - 0	Post - 0 Miss - 0 Block - 0	Post - 0 Miss - 0 Block - 0	Post - 1 Miss - 0 Block - 0

9 杨金龙	10 孙飞扬	11 刘新然	13 张昊燃	14 单中宝	15 刘淇	16 胡文柯	17 徐鹏辉
1 2	1	1 2					
2 2	2 1						
Post - 1 Miss - 0 Block - 1	Post - 0 Miss - 1 Block - 1	Post - 0 Miss - 0 Block - 0	Post - 0 Miss - 0 Block - 0	Post - 0 Miss - 0 Block - 0	Post - 0 Miss - 0 Block - 0	Post - 0 Miss - 0 Block - 0	Post - 0 Miss - 0 Block - 0

1 苟嘉毅

0/1		0/3
0/3	0/1	2/5
2/5	3/3	2/5

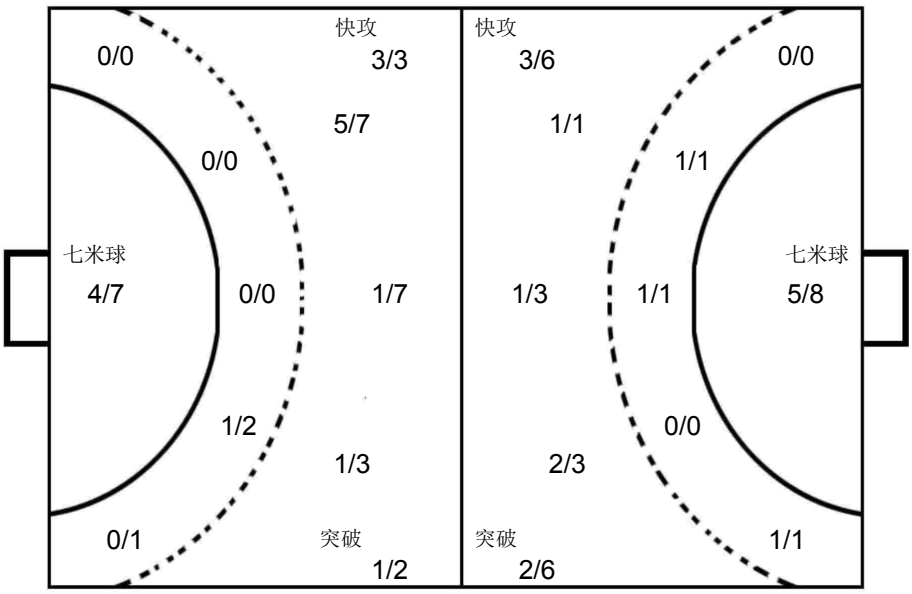

1 刘子豪

		0/1
0/3		1/6
5/9	2/2	2/5

福建龙岩

1 刘子豪	5 郭雨强	6 刘阳	7 巩师刚	9 荆胤丞	10 赵一	15 许浩阳	16 李凯锋
	1 2						
	2	1	1	1 1	1		
	1 2	1		1	1		
Post - 0 Miss - 0 Block - 0	Post - 0 Miss - 0 Block - 1	Post - 0 Miss - 0 Block - 0	Post - 0 Miss - 1 Block - 0	Post - 1 Miss - 0 Block - 0	Post - 0 Miss - 1 Block - 0	Post - 0 Miss - 0 Block - 0	Post - 0 Miss - 0 Block - 0

17 陈锐涛	18 奚尧	20 钟嘉鹏	22 王奕	23 朱天一	24 钟盛发	27 邓可钒	36 陈泽锟
	1						
Post - 0 Miss - 0 Block - 0	Post - 0 Miss - 0 Block - 0	Post - 0 Miss - 0 Block - 0	Post - 0 Miss - 0 Block - 0	Post - 0 Miss - 0 Block - 0	Post - 0 Miss - 0 Block - 0	Post - 0 Miss - 0 Block - 0	Post - 0 Miss - 0 Block - 0

中国手球协会
CHINESE HANDBALL ASSOCIATION

第二届全国青年运动会男子手球预赛体校组(U16)

少年男子 全国比赛

预赛 Group A

PHMS Pictorial Handball Match Statistics — **IHF** Official System

Team A	Team B	Match Number
A 山东东营	B 江苏苏州	5

Playeed in	in the hall	on	at	Spectators
辽宁葫芦岛	葫芦岛体育中心	2019-04-25	13:35 hours	

Half-time(30')	A	B	End of playing time	A	B	1st extra time	A	B	2nd extra time	A	B	After penalty throws	A	B
	2	11		6	24									

Number of 7 m	A	Team time-out 1	2	3	Full name of players and officials	Team time-out 1	2	3	B	Number of 7 m
	1/1	11:22	36:10						1/1	

No.	Team A	G	W	2'	D	DR	No.	Team B	G	W	2'	D	DR
2	张佳乐						1	邹明轩					
3	王奕涵			1			2	马力	2				
5	孙毅东	1					4	孙钊	4	1			
7	赵佳瑞	2	1				5	马奔					
8	孙久祥	1					6	潘超群	1				
9	郭至轩						8	王震	1				
10	宋鑫瑞						9	李文俊			1		
11	蒋轶铖						10	朱红雨	2				
14	高新喆	1					11	许多	5		1		
16	张思豪						12	周文贤					
18	张玉豪						13	蒋超	3				
20	王长鸿						14	刘亚力	3				
24	田孟轩	1					15	刘成果					
25	张浩晨						17	王国栋	1				
							18	何志伟	2				
B	徐熙围（主教练）						A	周清					
C	林洁						C	郝可鑫					
							D	陈冬冬					
							E	陈伟					

A	Signatures of responsables for the teams (Off.A)	B
TP	Remarks of referees / HF Official	TP

			Signatures	
Referees	李巧宁 (CHN)	吴佳 (CHN)		
T.D.	刘凤娟 (CHN)	王洋 (CHN)		
CHA Off.				

Note:Number of 7m Throws Awarded to Team A and B,Goals (G),Warnings (W),Suspensions (2'),Direct Disqualiflcation (D),Disqualiflcation With Report (DR)and Team Penalty (TP).

Table Officials: 黄一凡 王柏淇 Statisticians: 王梓衡 张格格

中国手球协会
CHINESE HANDBALL ASSOCIATION

第二届全国青年运动会男子手球预赛体校组(U16)

PHMS Pictorial Handball Match Statistics **IHF** Official System

竞赛技术统计

手球	预赛	组别 A	葫芦岛体育中心
少年男子	轮次 2	场次 5	2019-04-25 13:35

Referees: 李巧宁 (CHN) / 吴佳 (CHN)

Teams: 山东东营(东营) VS 江苏苏州(苏州)

Result: 6:24(2:11)

东营		远射	近射	边射	快攻	突破	任意球	7m球	合计	%	助攻	失误	警告	2'	D+DR
主教练：	徐熙围														
2	张佳乐														
3	王奕涵			0/2					0/2	0.0				1	
5	孙毅东	1/5					0/1		1/6	16.7	1	2			
7	赵佳瑞	0/2			1/3			1/1	2/6	33.3		6	1		
8	孙久祥			1/2	0/1				1/3	33.3		7			
9	郭至轩														
10	宋鑫瑞														
11	蒋轶铖	0/1					0/2		0/3	0.0		1			
14	高新喆						1/1		1/1	100		2			
16	张思豪														
18	张玉豪														
20	王长鸿														
24	田孟轩		1/1						1/1	100		1			
25	张浩晨														
运动员	合计	1/8	1/1	1/4	1/4		1/4	1/1	6/22	27.3	1	19	1	1	
16	张思豪	3/5	2/5	1/5	1/9	2/8		0/1	9/33	27.3					
守门员	合计	3/5	2/5	1/5	1/9	2/8		0/1	9/33	27.3					

苏州		远射	近射	边射	快攻	突破	任意球	7m球	合计	%	助攻	失误	警告	2'	D+DR
主教练：	闫威名														
1	邹明轩											1			
2	马力			1/1	1/1				2/2	100					
4	孙钊	1/2	1/1		1/1	1/3			4/7	57.1		2	1		
5	马奔		0/1						0/1	0.0					
6	潘超群	0/2				1/1			1/3	33.3	2	1			
8	王震		1/1						1/1	100	1				
9	李文俊													1	
10	朱红雨			1/1	1/2				2/3	66.7					
11	许多	1/2				3/3		1/1	5/6	83.3		3		1	
12	周文贤														
13	蒋超			1/2	2/2				3/4	75.0					
14	刘亚力		1/2	1/1		1/1			3/4	75.0					
15	刘成果	0/1							0/1	0.0	4				
17	王国栋				1/1				1/1	100					
18	何志伟				2/2				2/2	100		2			
运动员	合计	2/7	3/5	4/5	8/9	6/8		1/1	24/35	68.6	7	9	1	2	
1	邹明轩	3/3	0/1		1/2		1/1		5/7	71.4		1			
12	周文贤	2/3		0/1			1/2	0/1	3/7	42.9					
守门员	合计	5/6	0/1	0/1	1/2		2/3	0/1	8/14	57.1		1			

东营	比赛进程					苏州
	1st Half					
	0	01:56	1	4	孙钊	
	0	02:37	2	13	蒋超	
	0	05:58	3	18	何志伟	
	0	06:29	4	13	蒋超	
	0	07:53	5	4	孙钊	
7 赵佳瑞	1	08:50	5			
	1	09:21	6	6	潘超群	
24 田孟轩	2	09:42	6			
	2	10:17	7	4	孙钊	
	2	11:00	8	13	蒋超	
	2	11:44	9	18	何志伟	
	2	12:29	10	4	孙钊	
	2	14:44	11	8	王震	
	2nd Half					
	2	00:40	12	11	许多	
	2	02:14	13	14	刘亚力	
	2	03:09	14	17	王国栋	
7 赵佳瑞	3	03:36	14			
	3	04:02	15	14	刘亚力	
	3	04:49	16	14	刘亚力	
	3	05:28	17	10	朱红雨	
	3	06:03	18	2	马力	
	3	09:47	19	11	许多	
8 孙久祥	4	10:15	19			
	4	10:38	20	11	许多	
	4	11:36	21	11	许多	
	4	12:06	22	10	朱红雨	
14 高新喆	5	13:09	22			
	5	13:27	23	2	马力	
	5	14:30	24	11	许多	
5 孙毅东	6	14:57	24			

场上队员： 得分 / 射门　　守门员： 救球 / 射门

D	取消资格	DR	取消资格＋报告

中国手球协会
CHINESE HANDBALL ASSOCIATION

第二届全国青年运动会男子手球预赛体校组(U16)

PHMS Pictorial Handball Match Statistics **IHF** Official System

个人/全队技术统计表

手球 预赛 组别 A 葫芦岛体育中心
少年男子 轮次 2 场次 5 2019-04-25 13:35

号码	姓名	远射	近射	边射	快攻	突破	任意	七米	合计	%	助攻	失误	警告	2'	取消	时间
山东东营(东营)																
(场上队员)																
2	张佳乐									0.0%						00:00:00
3	王奕涵			0/2					0/2	0.0%				1		00:16:42
5	孙毅东	1/5					0/1		1/6	16.7%	1	2				00:28:05
7	赵佳瑞	0/2			1/3			1/1	2/6	33.3%		6	1			00:30:00
8	孙久祥			1/2	0/1				1/3	33.3%		7				00:30:00
9	郭至轩									0.0%						00:00:00
10	宋鑫瑞									0.0%						00:00:00
11	蒋轶铖	0/1					0/2		0/3	0.0%		1				00:29:57
14	高新喆						1/1		1/1	100%		2				00:15:10
16	张思豪									0.0%						00:30:00
18	张玉豪									0.0%						00:00:00
20	王长鸿									0.0%						00:00:00
24	田孟轩		1/1						1/1	100%		1				00:30:00
25	张浩晨									0.0%						00:00:00
	合计	1/8	1/1	1/4	1/4		1/4	1/1	6/22	27.3%	1	19	1	1		
(守门员)																
16	张思豪	3/5	2/5	1/5	1/9	2/8		0/1	9/33	27.3%						00:30:00
	合计	3/5	2/5	1/5	1/9	2/8		0/1	9/33	27.3%						

场上队员 ： 得分/射门 守门员: 救球/射门

全队合计	得分	被救	射失	击柱	封球	合计	%
远射	1	5	1		1	8	12.5%
近射	1					1	100.0%
边射	1		2	1		4	25.0%
快攻	1	1	2			4	25.0%
突破							0.0%
任意	1	2	1			4	25.0%
七米	1					1	100.0%

中国手球协会
CHINESE HANDBALL ASSOCIATION

第二届全国青年运动会男子手球预赛体校组(U16)

PHMS Pictorial Handball Match Statistics **IHF** Official System

个人/全队技术统计表

手球 预赛 组别 A 葫芦岛体育中心
少年男子 轮次 2 场次 5 2019-04-25 13:35

号码	姓名	远射	近射	边射	快攻	突破	任意	七米	合计	%	助攻	失误	警告	2'	取消	时间
江苏苏州(苏州)																
(场上队员)																
1	邹明轩									0.0%		1				00:15:00
2	马力			1/1	1/1				2/2	100%						00:15:00
4	孙钊	1/2	1/1		1/1	1/3			4/7	57.1%		2	1			00:15:00
5	马奔		0/1						0/1	0.0%						00:15:00
6	潘超群	0/2				1/1			1/3	33.3%	2	1				00:15:00
8	王震		1/1						1/1	100%	1					00:15:00
9	李文俊									0.0%				1		00:08:50
10	朱红雨			1/1	1/2				2/3	66.7%						00:15:00
11	许多	1/2				3/3		1/1	5/6	83.3%		3		1		00:15:00
12	周文贤									0.0%						00:15:00
13	蒋超			1/2	2/2				3/4	75.0%						00:15:00
14	刘亚力		1/2	1/1		1/1			3/4	75.0%						00:15:00
15	刘成果	0/1							0/1	0.0%	4					00:15:00
17	王国栋				1/1				1/1	100%						00:06:10
18	何志伟				2/2				2/2	100%		2				00:15:00
	合计	2/7	3/5	4/5	8/9	6/8		1/1	24/35	68.6%	7	9	1	2		
(守门员)																
1	邹明轩	3/3	0/1		1/2		1/1		5/7	71.4%		1				00:15:00
12	周文贤	2/3		0/1			1/2	0/1	3/7	42.9%						00:15:00
	合计	5/6	0/1	0/1	1/2		2/3	0/1	8/14	57.1%		1				

场上队员 ： 得分/射门 守门员：救球/射门

全队合计	得分	被救	射失	击柱	封球	合计	%
远射	2	3	1		1	7	28.6%
近射	3	2				5	60.0%
边射	4	1				5	80.0%
快攻	8	1				9	88.9%
突破	6	2				8	75.0%
任意							0.0%
七米	1					1	100.0%

中国手球协会
CHINESE HANDBALL ASSOCIATION

第二届全国青年运动会男子手球预赛体校组(U16)

PHMS Pictorial Handball Match Statistics **IHF** Official System

图式比赛技术统计表

手球	预赛	组别 A	葫芦岛体育中心
少年男子	轮次 2	场次 5	2019-04-25 13:35

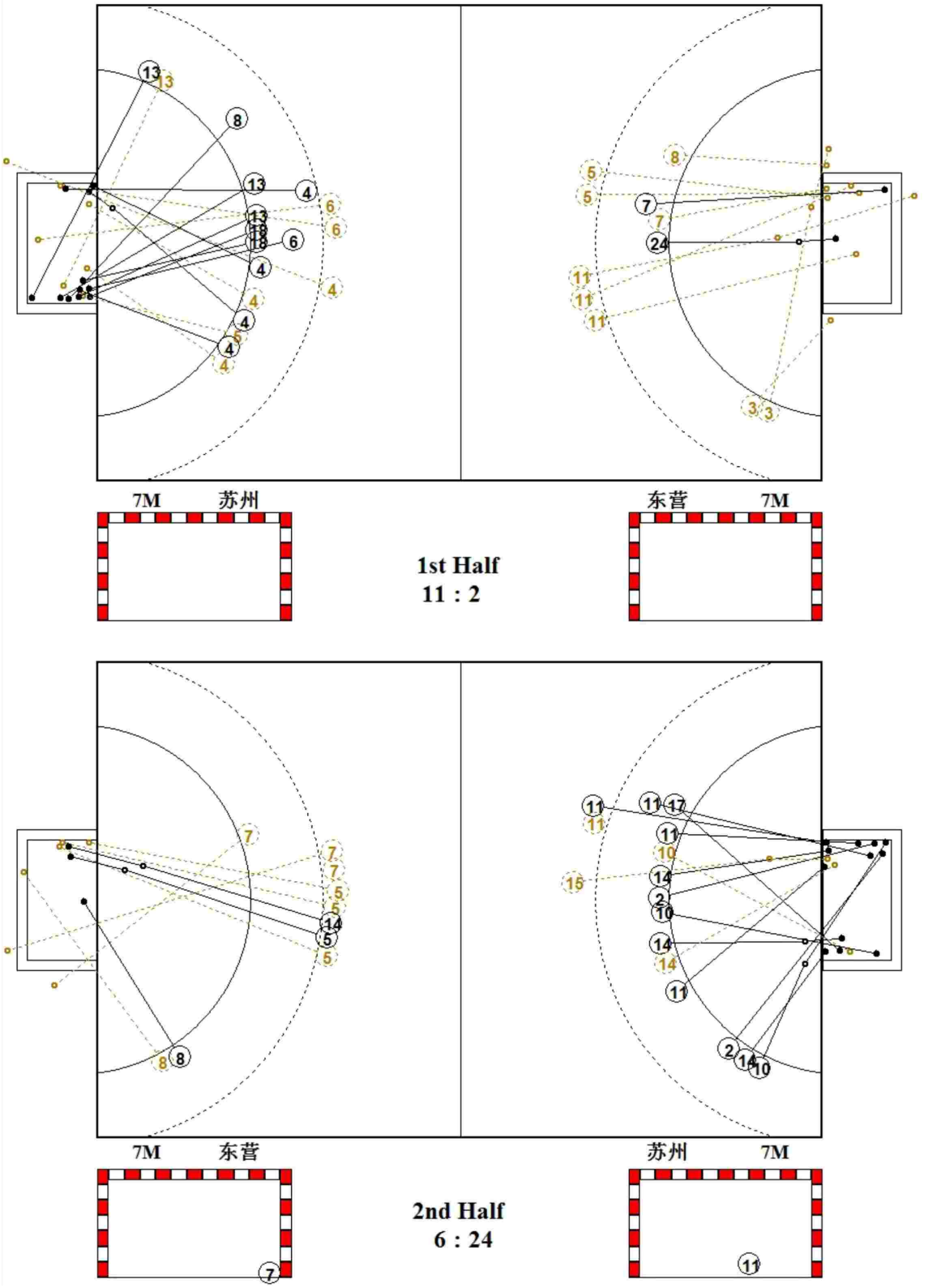

中国手球协会
CHINESE HANDBALL ASSOCIATION

第二届全国青年运动会男子手球预赛体校组(U16)

PHMS Pictorial Handball Match Statistics **IHF** Official System

图式射门区域统计

手球	预赛	组别 A	葫芦岛体育中心
少年男子	轮次 2	场次 5	2019-04-25 13:35

山东东营

2 张佳乐

Post - 0 Miss - 0 Block - 0

3 王奕涵

Post - 0 Miss - 2 Block - 0

5 孙毅东

		1

Post - 0 Miss - 0 Block - 0

7 赵佳瑞

1		
		1

Post - 0 Miss - 2 Block - 1

8 孙久祥

	1	

Post - 1 Miss - 1 Block - 0

9 郭至轩

Post - 0 Miss - 0 Block - 0

10 宋鑫瑞

Post - 0 Miss - 0 Block - 0

11 蒋铁铖

Post - 0 Miss - 1 Block - 0

14 高新喆

		1

Post - 0 Miss - 0 Block - 0

16 张思豪

Post - 0 Miss - 0 Block - 0

18 张玉豪

Post - 0 Miss - 0 Block - 0

20 王长鸿

Post - 0 Miss - 0 Block - 0

24 田孟轩

	1	

Post - 0 Miss - 0 Block - 0

25 张浩晨

Post - 0 Miss - 0 Block - 0

16 张思豪

0/5	1/1	0/1
1/4		2/3
4/12	0/1	1/6

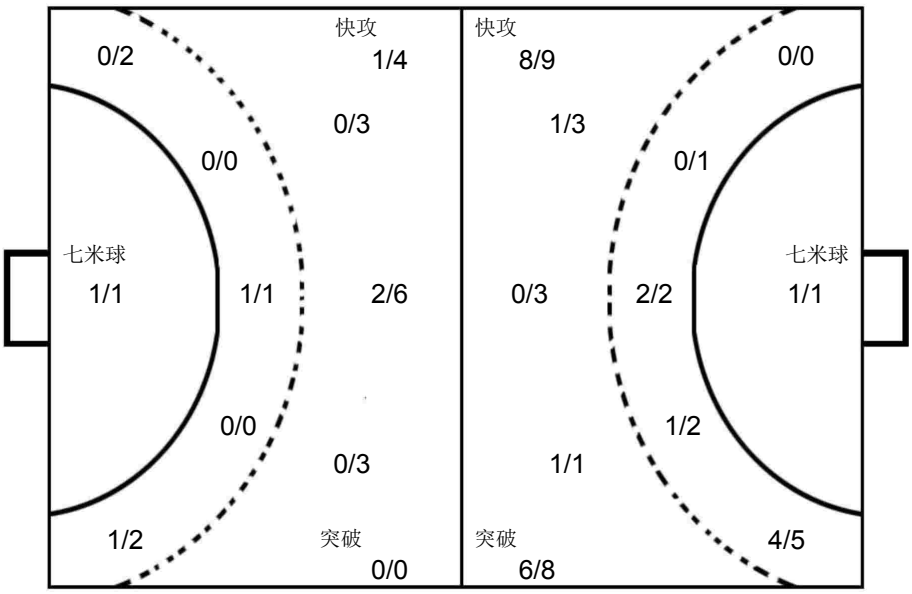

1 邹明轩

0/1		
2/2	1/1	
2/2	0/1	

12 周文贤

		2/4
	0/1	1/2

江苏苏州

1 邹明轩

Post - 0 Miss - 0 Block - 0

2 马力

2		

Post - 0 Miss - 0 Block - 0

4 孙钊

		1
1		2

Post - 0 Miss - 1 Block - 0

5 马奔

Post - 0 Miss - 0 Block - 0

6 潘超群

1		

Post - 0 Miss - 0 Block - 0

8 王震

1		

Post - 0 Miss - 0 Block - 0

9 李文俊

Post - 0 Miss - 0 Block - 0

10 朱红雨

1		1

Post - 0 Miss - 0 Block - 0

11 许多

1		
1		
2	1	

Post - 0 Miss - 0 Block - 1

12 周文贤

Post - 0 Miss - 0 Block - 0

13 蒋超

1		
1		
1		

Post - 0 Miss - 0 Block - 0

14 刘亚力

1		2

Post - 0 Miss - 0 Block - 0

15 刘成果

Post - 0 Miss - 0 Block - 0

17 王国栋

		1

Post - 0 Miss - 0 Block - 0

18 何志伟

2		

Post - 0 Miss - 0 Block - 0

中国手球协会
CHINESE HANDBALL ASSOCIATION

第二届全国青年运动会男子手球预赛体校组(U16)

少年男子 全国比赛

预赛 Group A

PHMS Pictorial Handball Match Statistics — **IHF** Official System

Team A	Team B	Match Number
A 辽宁抚顺	B 上海宝山	6

Playeed in	in the hall	on	at	Spectators
辽宁葫芦岛	葫芦岛体育中心	2019-04-25	14:50 hours	

Half-time(30')	A	B	End of playing time	A	B	1st extra time	A	B	2nd extra time	A	B	After penalty throws	A	B
	5	11		13	20									

Number of 7 m	A	Team time-out 1	2	3	Full name of players and officials	Team time-out 1	2	3	B	Number of 7 m
	1/3		32:52			11:38	38:21	44:30	3/3	

No.	Team A	G	W	2'	D	DR	No.	Team B	G	W	2'	D	DR
2	赫天铭						3	侯俊杰					
5	王梓翾						5	范斯哲					
6	尚禹辰						6	吴梓涵					
7	张羽虹冰	2					7	彭意焱					
9	隋博	2					12	陆彦杰					
11	陈思						13	高俊阳					
13	高鑫	4		1			19	马涛		1			
17	杨宇	2		1	1		21	曾新宇	5		1		
19	靳皓童	2	1				22	马浩东	5				
22	杨辰						23	刘启群	1	1	1		
28	靳皓添	1	1		1		25	江锦	1				
32	袁梓赫						35	刘子杰	8	1			
							39	陆毅泽					
							66	黄嘉遥					
B	徐毅（主教练）						C	徐聪豪					
C	刘启迪						D	赵时俊					
E	胡翠琢												

A	Signatures of responsables for the teams (Off.A)	B
TP	Remarks of referees / HF Official	TP

			Signatures	
Referees	徐健 (CHN)	戴丹妮 (CHN)		
T.D.	杨继宏 (CHN)	曹宏俊 (CHN)		
CHA Off.				

Note:Number of 7m Throws Awarded to Team A and B,Goals (G),Warnings (W),Suspensions (2'),Direct Disqualiflcation (D),Disqualiflcation With Report (DR)and Team Penalty (TP).

Table Officials: 徐依婷 刘笑 Statisticians: 张格格 王梓衡

中国手球协会
CHINESE HANDBALL ASSOCIATION

第二届全国青年运动会男子手球预赛体校组(U16)

PHMS Pictorial Handball Match Statistics **IHF** Official System

竞赛技术统计

手球	预赛	组别 A	葫芦岛体育中心
少年男子	轮次 2	场次 6	2019-04-25 14:50

Referees: 徐健 (CHN) / 戴丹妮 (CHN)　　Result: 13:20(5:11)

Teams: 辽宁抚顺(抚顺) VS 上海宝山(宝山)

抚顺		远射	近射	边射	快攻	突破	任意球	7m球	合计	%	助攻	失误	警告	2'	D+DR
主教练：	徐毅														
2	赫天铭											1			
5	王梓翾														
6	尚禹辰			0/3					0/3	0.0		4			
7	张羽虹冰			2/2					2/2	100					
9	隋博			1/1		1/1			2/2	100		1			
11	陈思											1			
13	高鑫	0/1	2/2			2/2		0/1	4/6	66.7		5		1	
17	杨宇	1/3	0/1				0/1	1/1	2/6	33.3		1		1	1
19	靳皓童	0/1	2/2						2/3	66.7		8	1		
22	杨辰														
28	靳皓添	0/1	1/2					0/1	1/4	25.0			1		1
32	袁梓赫														
运动员	合计	1/6	5/7	3/6		3/3	0/1	1/3	13/26	50.0		21	2	2	2
2	赫天铭	2/5	0/4	2/4	3/9	0/2		0/3	7/27	25.9		1			
守门员	合计	2/5	0/4	2/4	3/9	0/2		0/3	7/27	25.9		1			

宝山		远射	近射	边射	快攻	突破	任意球	7m球	合计	%	助攻	失误	警告	2'	D+DR
主教练：	赵时俊														
3	侯俊杰														
5	范斯哲														
6	吴梓涵														
7	彭意焱														
12	陆彦杰														
13	高俊阳														
19	马涛			0/1					0/1	0.0	1	4	1		
21	曾新宇	1/1	1/1		3/4				5/6	83.3	1	2		1	
22	马浩东	1/3	1/1	1/1	2/3	0/2			5/10	50.0	2	2			
23	刘启群	0/1			0/1	1/1			1/3	33.3		3	1	1	
25	江锦			1/2					1/2	50.0					
35	刘子杰	1/2	2/2		1/2	1/2		3/3	8/11	72.7		2	1		
39	陆毅泽														
66	黄嘉遥														
运动员	合计	3/7	4/4	2/4	6/10	2/5		3/3	20/33	60.6	4	13	3	2	
66	黄嘉遥	2/3	1/6	2/5		0/3	1/1	1/2	7/20	35.0					
守门员	合计	2/3	1/6	2/5		0/3	1/1	1/2	7/20	35.0					

抚顺		比赛进程			宝山
		1st Half			
	0	02:12	1	35	刘子杰
9 隋博	1	02:33	1		
	1	03:55	2	25	江锦
	1	05:17	3	22	马浩东
	1	05:47	4	35	刘子杰
	1	07:19	5	21	曾新宇
13 高鑫	2	08:07	5		
	2	08:31	6	22	马浩东
	2	09:52	7	22	马浩东
17 杨宇	3	10:00	7		
	3	10:21	8	21	曾新宇
17 杨宇	4	11:30	8		
	4	12:50	9	35	刘子杰
13 高鑫	5	13:13	9		
	5	13:21	10	35	刘子杰
	5	14:08	11	23	刘启群
		2nd Half			
19 靳皓童	6	00:25	11		
	6	00:31	12	35	刘子杰
7 张羽虹冰	7	01:11	12		
	7	01:33	13	22	马浩东
13 高鑫	8	03:15	13		
28 靳皓添	9	04:50	13		
	9	06:23	14	35	刘子杰
7 张羽虹冰	10	07:26	14		
13 高鑫	11	08:17	14		
	11	09:21	15	21	曾新宇
	11	10:28	16	22	马浩东
19 靳皓童	12	10:41	16		
	12	10:54	17	21	曾新宇
	12	11:51	18	21	曾新宇
	12	13:56	19	35	刘子杰
9 隋博	13	14:12	19		
	13	15:00	20	35	刘子杰

场上队员： 得分 / 射门　　守门员： 救球 / 射门

D	取消资格	DR	取消资格＋报告

中国手球协会
CHINESE HANDBALL ASSOCIATION

第二届全国青年运动会男子手球预赛体校组(U16)

PHMS Pictorial Handball Match Statistics **IHF** Official System

个人/全队技术统计表

手球 预赛 组别 A 葫芦岛体育中心
少年男子 轮次 2 场次 6 2019-04-25 14:50

号码	姓名	远射	近射	边射	快攻	突破	任意	七米	合计	%	助攻	失误	警告	2'	取消	时间
辽宁抚顺(抚顺)																
(场上队员)																
2	赫天铭									0.0%		1				00:30:00
5	王梓翾									0.0%						00:00:00
6	尚禹辰			0/3					0/3	0.0%		4				00:29:53
7	张羽虹冰			2/2					2/2	100%						00:15:00
9	隋博			1/1		1/1			2/2	100%		1				00:15:59
11	陈思									0.0%		1				00:00:54
13	高鑫	0/1	2/2			2/2		0/1	4/6	66.7%		5		1		00:29:50
17	杨宇	1/3	0/1				0/1	1/1	2/6	33.3%		1		1	1	00:28:04
19	靳皓童	0/1	2/2						2/3	66.7%		8	1			00:30:00
22	杨辰									0.0%						00:00:00
28	靳皓添	0/1	1/2					0/1	1/4	25.0%			1		1	00:30:00
32	袁梓赫									0.0%						00:00:00
	合计	1/6	5/7	3/6		3/3	0/1	1/3	13/26	50.0%		21	2	2	2	
(守门员)																
2	赫天铭	2/5	0/4	2/4	3/9	0/2		0/3	7/27	25.9%		1				00:30:00
	合计	2/5	0/4	2/4	3/9	0/2		0/3	7/27	25.9%		1				

场上队员 ： 得分/射门 守门员：救球/射门

全队合计	得分	被救	射失	击柱	封球	合计	%
远射	1	2	2		1	6	16.7%
近射	5	1	1			7	71.4%
边射	3	2	1			6	50.0%
快攻							0.0%
突破	3					3	100.0%
任意		1				1	0.0%
七米	1	1	1			3	33.3%

中国手球协会
CHINESE HANDBALL ASSOCIATION

第二届全国青年运动会男子手球预赛体校组(U16)

PHMS Pictorial Handball Match Statistics **IHF** Official System

个人/全队技术统计表

手球 预赛 组别 A 葫芦岛体育中心
少年男子 轮次 2 场次 6 2019-04-25 14:50

号码	姓名	远射	近射	边射	快攻	突破	任意	七米	合计	%	助攻	失误	警告	2'	取消	时间
上海宝山(宝山)																
(场上队员)																
3	侯俊杰									0.0%						00:07:48
5	范斯哲									0.0%						00:00:00
6	吴梓涵									0.0%						00:00:00
7	彭意焱									0.0%						00:00:00
12	陆彦杰									0.0%						00:00:00
13	高俊阳									0.0%						00:00:00
19	马涛			0/1					0/1	0.0%	1	4	1			00:30:00
21	曾新宇	1/1	1/1		3/4				5/6	83.3%	1	2		1		00:30:00
22	马浩东	1/3	1/1	1/1	2/3	0/2			5/10	50.0%	2	2				00:30:00
23	刘启群	0/1			0/1	1/1			1/3	33.3%		3	1	1		00:22:09
25	江锦			1/2					1/2	50.0%						00:30:00
35	刘子杰	1/2	2/2		1/2	1/2		3/3	8/11	72.7%		2	1			00:30:00
39	陆毅泽									0.0%						00:00:00
66	黄嘉遥									0.0%						00:30:00
	合计	3/7	4/4	2/4	6/10	2/5		3/3	20/33	60.6%	4	13	3	2		
(守门员)																
66	黄嘉遥	2/3	1/6	2/5		0/3	1/1	1/2	7/20	35.0%						00:30:00
	合计	2/3	1/6	2/5		0/3	1/1	1/2	7/20	35.0%						

场上队员 ： 得分/射门 守门员：救球/射门

全队合计	得分	被救	射失	击柱	封球	合计	%
远射	3	2	1	1		7	42.9%
近射	4					4	100.0%
边射	2	2				4	50.0%
快攻	6	3		1		10	60.0%
突破	2		2	1		5	40.0%
任意							0.0%
七米	3					3	100.0%

中国手球协会
CHINESE HANDBALL ASSOCIATION

第二届全国青年运动会男子手球预赛体校组(U16)

PHMS Pictorial Handball Match Statistics **IHF** Official System

图式比赛技术统计表

手球	预赛	组别 A	葫芦岛体育中心
少年男子	轮次 2	场次 6	2019-04-25 14:50

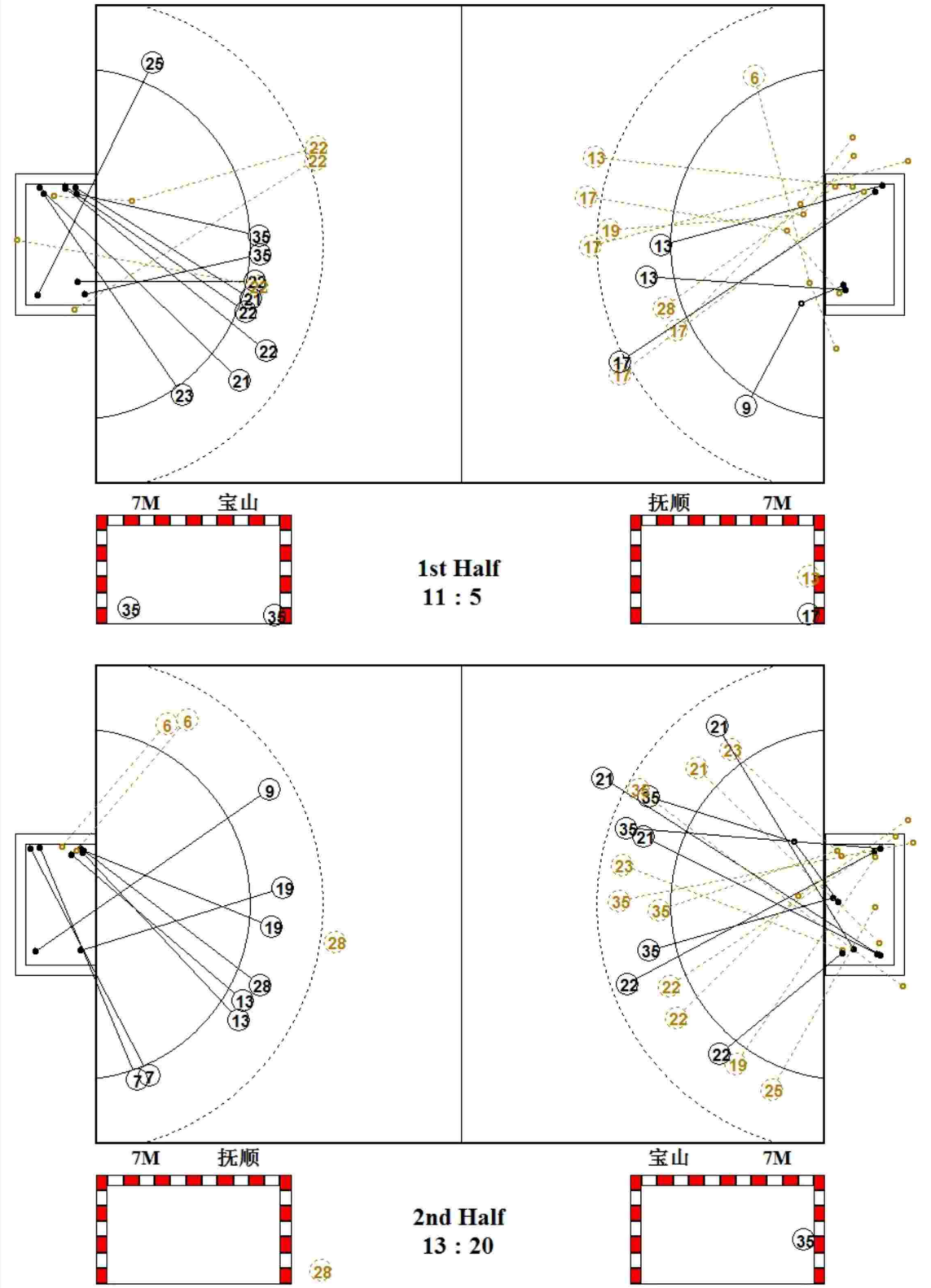

中国手球协会
CHINESE HANDBALL ASSOCIATION

第二届全国青年运动会男子手球预赛体校组(U16)

PHMS Pictorial Handball Match Statistics **IHF** Official System

图式射门区域统计

手球	预赛	组别 A	葫芦岛体育中心
少年男子	轮次 2	场次 6	2019-04-25 14:50

辽宁抚顺

2 赫天铭

Post - 0 Miss - 0 Block - 0

5 王梓翾

Post - 0 Miss - 0 Block - 0

6 尚禹辰

Post - 0 Miss - 1 Block - 0

7 张羽虹冰

		2

Post - 0 Miss - 0 Block - 0

9 隋博

1		
		1

Post - 0 Miss - 0 Block - 0

11 陈思

Post - 0 Miss - 0 Block - 0

13 高鑫

1		
		1
		2

Post - 0 Miss - 0 Block - 0

17 杨宇

1		
		1

Post - 0 Miss - 2 Block - 0

19 靳皓童

1		1

Post - 0 Miss - 1 Block - 0

22 杨辰

Post - 0 Miss - 0 Block - 0

28 靳皓添

		1

Post - 0 Miss - 1 Block - 1

32 袁梓赫

Post - 0 Miss - 0 Block - 0

2 赫天铭

1/4	1/1	1/5
		1/5
2/5	0/2	1/5

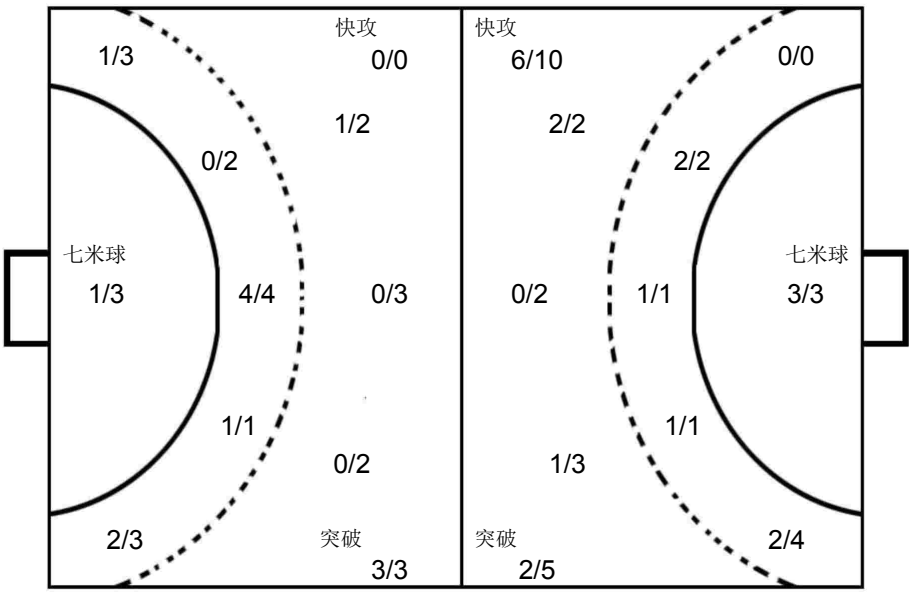

66 黄嘉遥

0/3		0/2
2/2		2/3
1/2		2/8

上海宝山

3 侯俊杰

Post - 0 Miss - 0 Block - 0

5 范斯哲

Post - 0 Miss - 0 Block - 0

6 吴梓涵

Post - 0 Miss - 0 Block - 0

7 彭意焱

Post - 0 Miss - 0 Block - 0

12 陆彦杰

Post - 0 Miss - 0 Block - 0

13 高俊阳

Post - 0 Miss - 0 Block - 0

19 马涛

Post - 0 Miss - 0 Block - 0

21 曾新宇

		3
		1
		1

Post - 0 Miss - 0 Block - 0

22 马浩东

1		
		2
1		1

Post - 3 Miss - 1 Block - 0

23 刘启群

		1

Post - 0 Miss - 0 Block - 0

25 江锦

1		

Post - 0 Miss - 0 Block - 0

35 刘子杰

1		
		1
2	2	2

Post - 0 Miss - 2 Block - 0

39 陆毅泽

Post - 0 Miss - 0 Block - 0

66 黄嘉遥

Post - 0 Miss - 0 Block - 0

中国手球协会
CHINESE HANDBALL ASSOCIATION

第二届全国青年运动会男子手球预赛体校组(U16)

少年男子 全国比赛

预赛 Group B

PHMS Pictorial Handball Match Statistics — **IHF** Official System

Team A	Team B	Match Number
A 福建龙岩	B 中国香港	7

Playeed in	in the hall	on	at	Spectators
辽宁葫芦岛	葫芦岛体育中心	2019-04-26	14:00 hours	

Half-time(30')	A	B	End of playing time	A	B	1st extra time	A	B	2nd extra time	A	B	After penalty throws	A	B
	6	12		16	21									

Number of 7 m	A	Team time-out 1	2	3	Full name of players and officials	Team time-out 1	2	3	B	Number of 7 m
	2/2	06:09	35:53			11:03			1/2	

No.	Team A	G	W	2'	D	DR	No.	Team B	G	W	2'	D	DR
1	刘子豪						1	江力为					
5	郭雨强	4					3	陈嘉熙	3				
6	刘阳	1					9	邓泽霖	1				
7	巩师刚	2	1				10	叶滋权	5				
9	荆胤丞	1	1	1			15	梁栢朗	1	1			
10	赵一	1		1			16	冯智聪					
15	许浩阳						19	贺柏翘					
16	李凯锋						23	石铭泽					
17	陈锐涛						27	巫迪涛	2		1		
18	奚尧	5					28	关健辉	3				
20	钟嘉鹏						30	陈永曦	1				
22	王奕						41	莫敬朗	1		1		
23	朱天一						47	薛浩锋	3				
24	钟盛发						73	黄塱鎏	1		1		
27	邓可钒	2					79	吴坤霖		1			
36	陈泽锟						99	苏俊轩					
B	杜长义（主教练）						B	练明辉（主教练）					
C	饶开发						C	钟昀延					

A	Signatures of responsables for the teams (Off.A)	B
TP	Remarks of referees / HF Official	TP

			Signatures	
Referees	宋优悠（CHN）	刘笑（CHN）		
T.D.	刘凤娟（CHN）	杨继宏（CHN）		
CHA Off.				

Note:Number of 7m Throws Awarded to Team A and B,Goals (G),Warnings (W),Suspensions (2'),Direct Disqualiflcation (D),Disqualiflcation With Report (DR)and Team Penalty (TP).

Table Officials: 黄一凡 王柏淇 Statisticians: 王梓衡 张格格

中国手球协会
CHINESE HANDBALL ASSOCIATION

第二届全国青年运动会男子手球预赛体校组(U16)

PHMS Pictorial Handball Match Statistics **IHF** Official System

竞赛技术统计

手球	预赛	组别 B	葫芦岛体育中心
少年男子	轮次 2	场次 7	2019-04-26 14:00

Referees: 宋优悠 (CHN) / 刘笑 (CHN)

Teams: 福建龙岩(龙岩) VS 中国香港(香港)

Result: 16:21(6:12)

龙岩		远射	近射	边射	快攻	突破	任意球	7m球	合计	%	助攻	失误	警告	2'	D+DR
主教练：	杜长义														
1	刘子豪														
5	郭雨强	2/2					0/1	2/2	4/5	80.0		3			
6	刘阳			1/3					1/3	33.3		3			
7	巩师刚				1/1	1/2			2/3	66.7	2		1		
9	荆胤丞		1/1						1/1	100			1	1	
10	赵一		0/2			1/1			1/3	33.3	1	1		1	
15	许浩阳											1			
16	李凯锋														
17	陈锐涛														
18	奚尧		1/1	3/3	1/1	0/1			5/6	83.3	1	4			
20	钟嘉鹏														
22	王奕														
23	朱天一			0/1					0/1	0.0					
24	钟盛发														
27	邓可钒		1/1		1/1				2/2	100					
36	陈泽锟														
运动员	合计	2/2	3/5	4/7	3/3	2/4	0/1	2/2	16/24	66.7	4	12	2	2	
1	刘子豪	3/6	0/4	0/6	1/6	1/2	0/1	0/1	5/26	19.2					
守门员	合计	3/6	0/4	0/6	1/6	1/2	0/1	0/1	5/26	19.2					

香港		远射	近射	边射	快攻	突破	任意球	7m球	合计	%	助攻	失误	警告	2'	D+DR
主教练：	练明辉														
1	江力为														
3	陈嘉熙		0/1		3/3				3/4	75.0	1	1			
9	邓泽霖		0/1		1/1				1/2	50.0					
10	叶滋权	1/3	1/1	1/1			1/1	1/2	5/8	62.5	1				
15	梁栢朗				1/1				1/1	100			1		
16	冯智聪											2			
19	贺柏翘											3			
23	石铭泽														
27	巫迪涛	1/3				1/2			2/5	40.0		1		1	
28	关健辉		1/1	2/2					3/3	100					
30	陈永曦	1/1							1/1	100		3			
41	莫敬朗			1/1	0/1				1/2	50.0				1	
47	薛浩锋		1/1	2/2					3/3	100		1			
73	黄堃鎏		1/1						1/1	100				1	
79	吴坤霖												1		
99	苏俊轩														
运动员	合计	3/7	4/6	6/6	5/6	1/2	1/1	1/2	21/30	70.0	2	11	2	3	
1	江力为	0/2	0/2	2/3	0/3			0/2	2/12	16.7					
99	苏俊轩		1/2	0/3		1/3			2/8	25.0					
守门员	合计	0/2	1/4	2/6	0/3	1/3		0/2	4/20	20.0					

龙岩		比赛进程			香港
		1st Half			
	0	01:26	1	47	薛浩锋
6 刘阳	1	01:38	1		
	1	03:28	2	28	关健辉
	1	04:18	3	28	关健辉
18 奚尧	2	04:27	3		
	2	06:02	4	10	叶滋权
	2	06:03	5	3	陈嘉熙
10 赵一	3	06:25	5		
	3	06:57	6	27	巫迪涛
18 奚尧	4	07:22	6		
	4	09:08	7	30	陈永曦
	4	10:02	8	10	叶滋权
9 荆胤丞	5	10:58	8		
	5	12:20	9	10	叶滋权
	5	12:37	10	15	梁栢朗
	5	13:58	11	28	关健辉
7 巩师刚	6	14:10	11		
	6	15:00	12	10	叶滋权
		2nd Half			
18 奚尧	7	00:18	12		
	7	01:16	13	9	邓泽霖
5 郭雨强	8	01:58	13		
	8	02:16	14	3	陈嘉熙
5 郭雨强	9	03:12	14		
	9	04:35	15	10	叶滋权
	9	05:09	16	27	巫迪涛
	9	05:40	17	3	陈嘉熙
18 奚尧	10	06:17	17		
	10	07:38	18	41	莫敬朗
	10	08:07	19	73	黄堃鎏
18 奚尧	11	10:07	19		
7 巩师刚	12	10:56	19		
5 郭雨强	13	11:50	19		
27 邓可钒	14	12:40	19		
27 邓可钒	15	13:07	19		
	15	14:11	20	47	薛浩锋
5 郭雨强	16	14:26	20		
	16	15:00	21	47	薛浩锋

场上队员： 得分 / 射门　　守门员： 救球 / 射门

D	取消资格	DR	取消资格＋报告

中国手球协会
CHINESE HANDBALL ASSOCIATION

第二届全国青年运动会男子手球预赛体校组(U16)

PHMS Pictorial Handball Match Statistics **IHF** Official System

个人/全队技术统计表

手球 预赛 组别 B 葫芦岛体育中心
少年男子 轮次 2 场次 7 2019-04-26 14:00

号码	姓名	远射	近射	边射	快攻	突破	任意	七米	合计	%	助攻	失误	警告	2'	取消	时间
福建龙岩(龙岩)																
(场上队员)																
1	刘子豪									0.0%						00:30:00
5	郭雨强	2/2					0/1	2/2	4/5	80.0%		3				00:29:54
6	刘阳			1/3					1/3	33.3%		3				00:29:52
7	巩师刚				1/1	1/2			2/3	66.7%	2		1			00:26:02
9	荆胤丞		1/1						1/1	100%			1	1		00:29:51
10	赵一		0/2			1/1			1/3	33.3%	1	1		1		00:23:15
15	许浩阳									0.0%		1				00:00:00
16	李凯锋									0.0%						00:00:00
17	陈锐涛									0.0%						00:00:00
18	奚尧		1/1	3/3	1/1	0/1			5/6	83.3%	1	4				00:29:49
20	钟嘉鹏									0.0%						00:00:00
22	王奕									0.0%						00:00:00
23	朱天一			0/1					0/1	0.0%						00:02:21
24	钟盛发									0.0%						00:00:00
27	邓可钒		1/1		1/1				2/2	100%						00:08:08
36	陈泽锟									0.0%						00:00:00
	合计	2/2	3/5	4/7	3/3	2/4	0/1	2/2	16/24	66.7%	4	12	2	2		
(守门员)																
1	刘子豪	3/6	0/4	0/6	1/6	1/2	0/1	0/1	5/26	19.2%						00:30:00
	合计	3/6	0/4	0/6	1/6	1/2	0/1	0/1	5/26	19.2%						

场上队员 ： 得分/射门 守门员：救球/射门

全队合计	得分	被救	射失	击柱	封球	合计	%
远射	2					2	100.0%
近射	3	1		1		5	60.0%
边射	4	2	1			7	57.1%
快攻	3					3	100.0%
突破	2	1		1		4	50.0%
任意			1			1	0.0%
七米	2					2	100.0%

中国手球协会
CHINESE HANDBALL ASSOCIATION

第二届全国青年运动会男子手球预赛体校组(U16)

PHMS Pictorial Handball Match Statistics **IHF** Official System

个人/全队技术统计表

手球 预赛 组别 B 葫芦岛体育中心
少年男子 轮次 2 场次 7 2019-04-26 14:00

号码	姓名	远射	近射	边射	快攻	突破	任意	七米	合计	%	助攻	失误	警告	2'	取消	时间
中国香港(香港)																
(场上队员)																
1	江力为									0.0%						00:15:00
3	陈嘉熙		0/1		3/3				3/4	75.0%	1	1				00:15:18
9	邓泽霖		0/1		1/1				1/2	50.0%						00:08:15
10	叶滋权	1/3	1/1	1/1			1/1	1/2	5/8	62.5%	1					00:08:45
15	梁栢朗				1/1				1/1	100%			1			00:15:35
16	冯智聪									0.0%		2				00:04:41
19	贺柏翘									0.0%		3				00:02:58
23	石铭泽									0.0%						00:06:39
27	巫迪涛	1/3				1/2			2/5	40.0%		1		1		00:18:32
28	关健辉		1/1	2/2					3/3	100%						00:30:00
30	陈永曦	1/1							1/1	100%		3				00:14:42
41	莫敬朗			1/1	0/1				1/2	50.0%				1		00:07:06
47	薛浩锋		1/1	2/2					3/3	100%		1				00:25:17
73	黄塱鎏		1/1						1/1	100%				1		00:06:45
79	吴坤霖									0.0%			1			00:15:00
99	苏俊轩									0.0%						00:15:00
	合计	3/7	4/6	6/6	5/6	1/2	1/1	1/2	21/30	70.0%	2	11	2	3		
(守门员)																
1	江力为	0/2	0/2	2/3	0/3			0/2	2/12	16.7%						00:15:00
99	苏俊轩		1/2	0/3		1/3			2/8	25.0%						00:15:00
	合计	0/2	1/4	2/6	0/3	1/3		0/2	4/20	20.0%						

场上队员 ： 得分/射门 守门员：救球/射门

全队合计	得分	被救	射失	击柱	封球	合计	%
远射	3	3			1	7	42.9%
近射	4		2			6	66.7%
边射	6					6	100.0%
快攻	5	1				6	83.3%
突破	1	1				2	50.0%
任意	1					1	100.0%
七米	1			1		2	50.0%

中国手球协会
CHINESE HANDBALL ASSOCIATION

第二届全国青年运动会男子手球预赛体校组(U16)

PHMS Pictorial Handball Match Statistics **IHF** Official System

图式比赛技术统计表

手球	预赛	组别 B	葫芦岛体育中心
少年男子	轮次 2	场次 7	2019-04-26 14:00

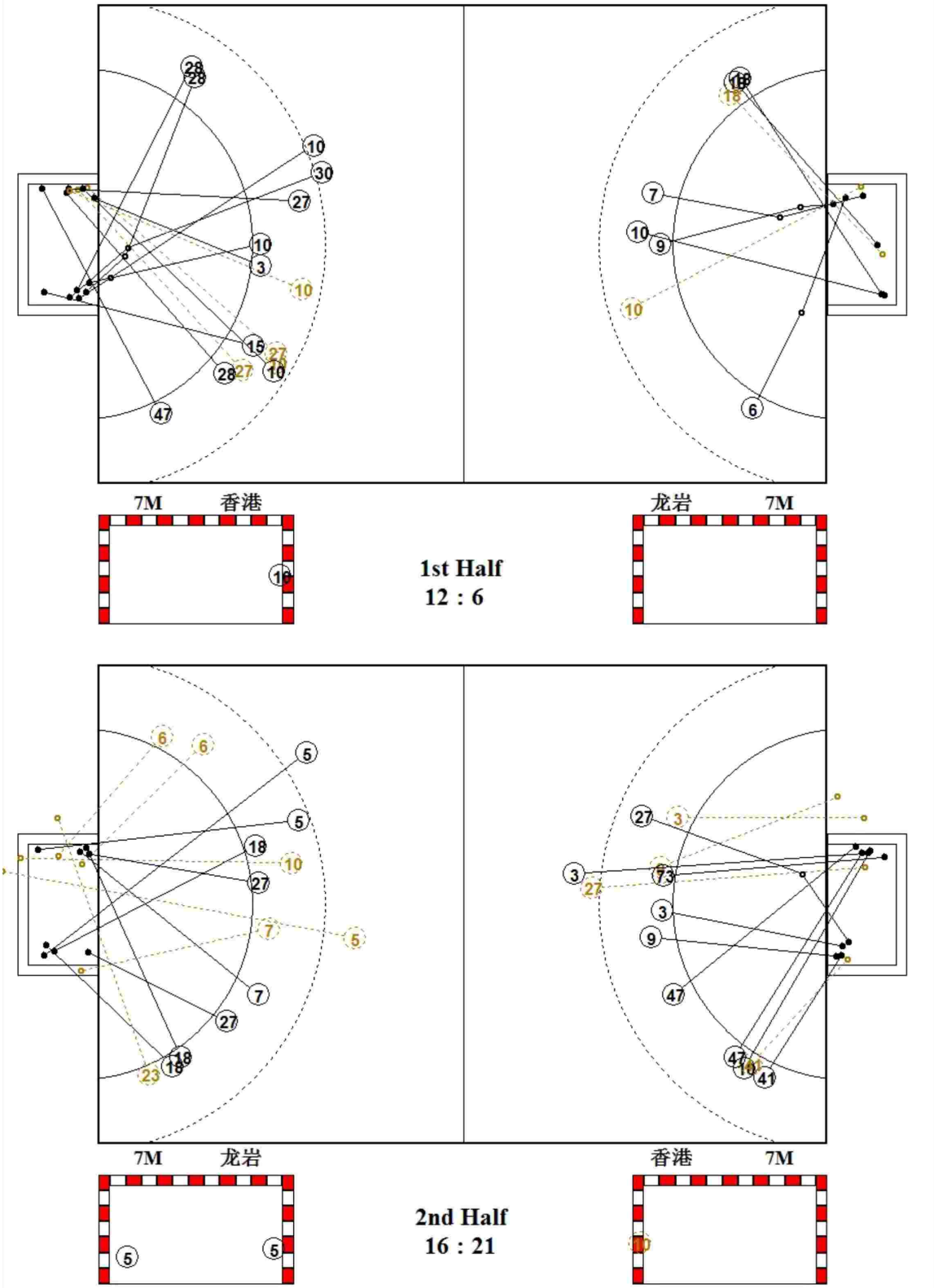

中国手球协会
CHINESE HANDBALL ASSOCIATION

第二届全国青年运动会男子手球预赛体校组(U16)

PHMS Pictorial Handball Match Statistics **IHF** Official System

图式射门区域统计

手球	预赛	组别 B	葫芦岛体育中心
少年男子	轮次 2	场次 7	2019-04-26 14:00

福建龙岩

1 刘子豪

Post - 0 Miss - 0 Block - 0

5 郭雨强

1		1
1		1

Post - 0 Miss - 1 Block - 0

6 刘阳

1		

Post - 0 Miss - 0 Block - 0

7 巩师刚

1		
		1

Post - 1 Miss - 0 Block - 0

9 荆胤丞

1		

Post - 0 Miss - 0 Block - 0

10 赵一

		1

Post - 1 Miss - 0 Block - 0

15 许浩阳

Post - 0 Miss - 0 Block - 0

16 李凯锋

Post - 0 Miss - 0 Block - 0

17 陈锐涛

Post - 0 Miss - 0 Block - 0

18 奚尧

1	1	1
1		
		1

Post - 0 Miss - 0 Block - 0

20 钟嘉鹏

Post - 0 Miss - 0 Block - 0

22 王奕

Post - 0 Miss - 0 Block - 0

23 朱天一

Post - 0 Miss - 1 Block - 0

24 钟盛发

Post - 0 Miss - 0 Block - 0

27 邓可钒

1		1

Post - 0 Miss - 0 Block - 0

36 陈泽锟

Post - 0 Miss - 0 Block - 0

1 刘子豪

0/2		0/1
1/6		1/4
0/4		3/9

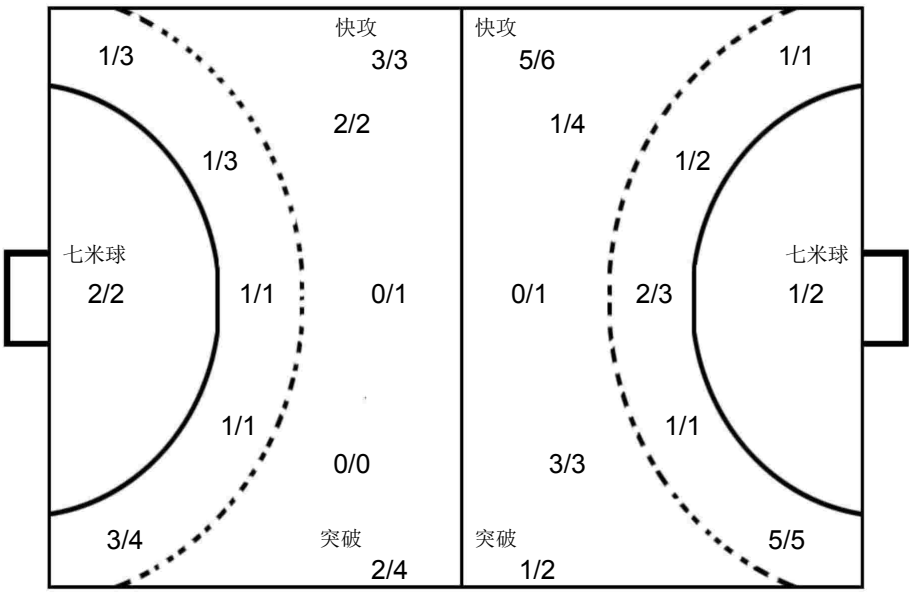

1 江力为

0/2		0/1
0/2		1/2
0/1		1/4

99 苏俊轩

	1/2	0/2
1/2		
0/2		

中国香港

1 江力为

Post - 0 Miss - 0 Block - 0

3 陈嘉熙

1		
		2

Post - 0 Miss - 1 Block - 0

9 邓泽霖

		1

Post - 0 Miss - 1 Block - 0

10 叶滋权

1		1
2		1

Post - 1 Miss - 0 Block - 1

15 梁栢朗

1		

Post - 0 Miss - 0 Block - 0

16 冯智聪

Post - 0 Miss - 0 Block - 0

19 贺柏翘

Post - 0 Miss - 0 Block - 0

23 石铭泽

Post - 0 Miss - 0 Block - 0

27 巫迪涛

		1
		1

Post - 0 Miss - 0 Block - 0

28 关健辉

		1
2		

Post - 0 Miss - 0 Block - 0

30 陈永曦

1		

Post - 0 Miss - 0 Block - 0

41 莫敬朗

		1

Post - 0 Miss - 0 Block - 0

47 薛浩锋

		1
2		

Post - 0 Miss - 0 Block - 0

73 黄塱鎏

1		

Post - 0 Miss - 0 Block - 0

79 吴坤霖

Post - 0 Miss - 0 Block - 0

99 苏俊轩

Post - 0 Miss - 0 Block - 0

中国手球协会 CHINESE HANDBALL ASSOCIATION

第二届全国青年运动会男子手球预赛体校组(U16)

少年男子 全国比赛

预赛 Group B

PHMS Pictorial Handball Match Statistics — **IHF** Official System

Team A	Team B	Match Number
A 山东济南	B 安徽淮南	8

Playeed in	in the hall	on	at	Spectators
辽宁葫芦岛	葫芦岛体育中心	2019-04-26	14:50 hours	

Half-time(30')	A	B	End of playing time	A	B	1st extra time	A	B	2nd extra time	A	B	After penalty throws	A	B
	11	6		19	19								24	21

Number of 7 m	A	Team time-out 1	2	3	Full name of players and officials	Team time-out 1	2	3	B	Number of 7 m
	5/5	14:09	37:22	39:56		07:23	42:28		5/9	

No.	Team A	G	W	2'	D	DR	No.	Team B	G	W	2'	D	DR
1	刘在攀						1	苟嘉毅					
4	张广一						2	邹俊洁					
5	何晨光	1					3	童守宣					
6	刘尊哲	4		2			4	李攀					
7	王帅	3	1	1			5	吴修民					
8	金正凯	4					6	童浩宇	1				
9	张嘉树	1					7	赵琨鹏	1				
10	颜同霖	3	1				8	陈子涵	2				
11	李延舒	1	1				9	杨金龙	7		1		
13	刘振宇	7					10	孙飞扬	9				
16	高宇轩						11	刘新然					
17	张昊						13	张昊燃					
21	杨明毅						14	单中宝					
26	曹立志						15	刘淇					
40	鹿智豪						16	胡文柯					
99	苏同雨						17	徐鹏辉	1				
A	李楠						A	常洪飞					
B	陈鹏波（主教练）						B	阮圣杰（主教练）		1			
C	陶丛龙												
E	郭军旗												

A	Signatures of responsables for the teams (Off.A)	B
TP	Remarks of referees / HF Official	TP

			Signatures	
Referees	王羚（CHN）	戴丹妮（CHN）		
T.D.	曹宏俊（CHN）	王洋（CHN）		
CHA Off.				

Note:Number of 7m Throws Awarded to Team A and B,Goals (G),Warnings (W),Suspensions (2'),Direct Disqualiflcation (D),Disqualiflcation With Report (DR)and Team Penalty (TP).

Table Officials: 吴佳 李巧宁 Statisticians: 王梓衡 张格格

中国手球协会
CHINESE HANDBALL ASSOCIATION

第二届全国青年运动会男子手球预赛体校组(U16)

PHMS Pictorial Handball Match Statistics **IHF** Official System

竞赛技术统计

手球	预赛	组别 B	葫芦岛体育中心
少年男子	轮次 2	场次 8	2019-04-26 14:50

Referees: 王羚 (CHN) / 戴丹妮 (CHN)

Teams: 山东济南(济南) VS 安徽淮南(淮南)

Result: 24:21(11:6)

济南		远射	近射	边射	快攻	突破	任意球	7m球	合计	%	助攻	失误	警告	2'	D+DR
主教练： 陈鹏波															
1	刘在攀											1			
4	张广一														
5	何晨光							1/1	1/1	100					
6	刘尊哲	1/3			1/1	1/1	1/1		4/6	66.7	1	6		2	
7	王帅	0/1	1/1	1/1				1/1	3/4	75.0		2	1	1	
8	金正凯		2/2	1/1	1/1				4/4	100	1				
9	张嘉树							1/1	1/1	100					
10	颜同霖	0/1	1/1			1/2		1/1	3/5	60.0	1	3	1		
11	李延舒		0/1		1/1				1/2	50.0		3	1		
13	刘振宇	2/4	2/2			1/1	1/2	1/1	7/10	70.0					
16	高宇轩														
17	张昊														
21	杨明毅														
26	曹立志														
40	鹿智豪														
99	苏同雨														
运动员	合计	3/9	6/7	2/2	3/3	3/4	2/3	5/5	24/33	72.7	3	15	3	3	
1	刘在攀	1/6	0/3	0/2	1/2	0/2	0/3	2/7	4/25	16.0		1			
16	高宇轩														
守门员	合计	1/6	0/3	0/2	1/2	0/2	0/3	2/7	4/25	16.0		1			

淮南		远射	近射	边射	快攻	突破	任意球	7m球	合计	%	助攻	失误	警告	2'	D+DR
主教练： 阮圣杰															
1	苟嘉毅														
2	邹俊洁														
3	童守宣														
4	李攀														
5	吴修民														
6	童浩宇			1/1				0/1	1/2	50.0		2			
7	赵琨鹏		1/1						1/1	100					
8	陈子涵	1/1			0/1			1/1	2/3	66.7		4			
9	杨金龙	3/4				2/2	1/3	1/3	7/12	58.3	1	2		1	
10	孙飞扬	1/2	2/2		1/2		2/3	3/3	9/12	75.0	1	1			
11	刘新然			0/1				0/1	0/2	0.0		4			
13	张昊燃														
14	单中宝														
15	刘淇											1			
16	胡文柯														
17	徐鹏辉			1/1					1/1	100		1			
运动员	合计	5/7	3/3	2/3	1/3	2/2	3/6	5/9	21/33	63.6	2	15		1	
1	苟嘉毅	1/4	0/6	0/2	0/3	0/3	0/2	0/5	1/25	4.0					
16	胡文柯														
守门员	合计	1/4	0/6	0/2	0/3	0/3	0/2	0/5	1/25	4.0					

济南	比赛进程		淮南
	1st Half		
	0 00:31	1	10 孙飞扬
10 颜同霖	1 00:53	1	
	1 02:34	2	9 杨金龙
8 金正凯	2 04:11	2	
8 金正凯	3 04:39	2	
13 刘振宇	4 06:23	2	
	4 07:03	3	9 杨金龙
6 刘尊哲	5 07:11	3	
13 刘振宇	6 07:57	3	
6 刘尊哲	7 08:37	3	
11 李延舒	8 09:13	3	
	8 09:37	4	10 孙飞扬
6 刘尊哲	9 10:56	4	
	9 12:06	5	10 孙飞扬
13 刘振宇	10 12:19	5	
	10 14:04	6	10 孙飞扬
7 王帅	11 14:42	6	
	2nd Half		
	11 00:43	7	9 杨金龙
	11 01:48	8	8 陈子涵
6 刘尊哲	12 02:30	8	
13 刘振宇	13 03:10	8	
13 刘振宇	14 04:16	8	
	14 06:03	9	9 杨金龙
	14 07:14	10	10 孙飞扬
	14 08:08	11	9 杨金龙
13 刘振宇	15 08:23	11	
	15 08:43	12	10 孙飞扬
7 王帅	16 08:56	12	
	16 09:10	13	7 赵琨鹏
	16 09:55	14	9 杨金龙
	16 11:06	15	17 徐鹏辉
8 金正凯	17 11:34	15	
	17 11:59	16	6 童浩宇
10 颜同霖	18 12:10	16	
	18 12:52	17	9 杨金龙
	18 13:49	18	10 孙飞扬
8 金正凯	19 14:14	18	
	19 15:00	19	10 孙飞扬
	7M		
13 刘振宇	20 00:00	19	
	20 00:00	20	10 孙飞扬
10 颜同霖	21 00:00	20	
7 王帅	22 00:00	20	
5 何晨光	23 00:00	20	
	23 00:00	21	8 陈子涵
9 张嘉树	24 00:00	21	

场上队员： 得分 / 射门　　守门员： 救球 / 射门

D	取消资格	DR	取消资格＋报告

中国手球协会
CHINESE HANDBALL ASSOCIATION

第二届全国青年运动会男子手球预赛体校组(U16)

PHMS Pictorial Handball Match Statistics **IHF** Official System

个人/全队技术统计表

手球 预赛 组别 B 葫芦岛体育中心
少年男子 轮次 2 场次 8 2019-04-26 14:50

号码	姓名	远射	近射	边射	快攻	突破	任意	七米	合计	%	助攻	失误	警告	2'	取消	时间
山东济南(济南)																
(场上队员)																
1	刘在攀									0.0%		1				00:30:00
4	张广一									0.0%						00:00:00
5	何晨光							1/1	1/1	100%						00:00:00
6	刘尊哲	1/3			1/1	1/1	1/1		4/6	66.7%	1	6		2		00:29:55
7	王帅	0/1	1/1	1/1				1/1	3/4	75.0%		2	1	1		00:29:51
8	金正凯		2/2	1/1	1/1				4/4	100%	1					00:25:07
9	张嘉树							1/1	1/1	100%						00:04:49
10	颜同霖	0/1	1/1			1/2		1/1	3/5	60.0%	1	3	1			00:29:51
11	李延舒		0/1		1/1				1/2	50.0%		3	1			00:29:56
13	刘振宇	2/4	2/2			1/1	1/2	1/1	7/10	70.0%						00:29:49
16	高宇轩									0.0%						00:00:00
17	张昊									0.0%						00:00:00
21	杨明毅									0.0%						00:00:00
26	曹立志									0.0%						00:00:00
40	鹿智豪									0.0%						00:00:00
99	苏同雨									0.0%						00:00:00
	合计	3/9	6/7	2/2	3/3	3/4	2/3	5/5	24/33	72.7%	3	15	3	3		
(守门员)																
1	刘在攀	1/6	0/3	0/2	1/2	0/2	0/3	2/7	4/25	16.0%		1				00:30:00
16	高宇轩									0.0%						00:00:00
	合计	1/6	0/3	0/2	1/2	0/2	0/3	2/7	4/25	16.0%		1				

场上队员 ： 得分/射门 守门员：救球/射门

全队合计	得分	被救	射失	击柱	封球	合计	%
远射	3	1	4	1		9	33.3%
近射	6		1			7	85.7%
边射	2					2	100.0%
快攻	3					3	100.0%
突破	3			1		4	75.0%
任意	2		1			3	66.7%
七米	5					5	100.0%

中国手球协会
CHINESE HANDBALL ASSOCIATION

第二届全国青年运动会男子手球预赛体校组(U16)

PHMS Pictorial Handball Match Statistics **IHF** Official System

个人/全队技术统计表

手球 预赛 组别 B 葫芦岛体育中心
少年男子 轮次 2 场次 8 2019-04-26 14:50

号码	姓名	远射	近射	边射	快攻	突破	任意	七米	合计	%	助攻	失误	警告	2'	取消	时间
安徽淮南(淮南)																
(场上队员)																
1	苟嘉毅									0.0%						00:30:00
2	邹俊洁									0.0%						00:04:47
3	童守宣									0.0%						00:00:00
4	李攀									0.0%						00:00:00
5	吴修民									0.0%						00:00:00
6	童浩宇			1/1				0/1	1/2	50.0%		2				00:20:09
7	赵琨鹏		1/1						1/1	100%						00:11:39
8	陈子涵	1/1			0/1			1/1	2/3	66.7%		4				00:20:00
9	杨金龙	3/4				2/2	1/3	1/3	7/12	58.3%	1	2		1		00:30:00
10	孙飞扬	1/2	2/2		1/2		2/3	3/3	9/12	75.0%	1	1				00:29:48
11	刘新然			0/1				0/1	0/2	0.0%		4				00:29:55
13	张昊燃									0.0%						00:08:30
14	单中宝									0.0%						00:00:00
15	刘淇									0.0%		1				00:03:20
16	胡文柯									0.0%						00:00:00
17	徐鹏辉			1/1					1/1	100%		1				00:21:29
	合计	5/7	3/3	2/3	1/3	2/2	3/6	5/9	21/33	63.6%	2	15		1		
(守门员)																
1	苟嘉毅	1/4	0/6	0/2	0/3	0/3	0/2	0/5	1/25	4.0%						00:30:00
16	胡文柯									0.0%						00:00:00
	合计	1/4	0/6	0/2	0/3	0/3	0/2	0/5	1/25	4.0%						

场上队员 ： 得分/射门 守门员: 救球/射门

全队合计	得分	被救	射失	击柱	封球	合计	%
远射	5	1	1			7	71.4%
近射	3					3	100.0%
边射	2		1			3	66.7%
快攻	1	1	1			3	33.3%
突破	2					2	100.0%
任意	3		1	2		6	50.0%
七米	5	2		2		9	55.6%

中国手球协会
CHINESE HANDBALL ASSOCIATION

第二届全国青年运动会男子手球预赛体校组(U16)

PHMS Pictorial Handball Match Statistics **IHF** Official System

图式比赛技术统计表

手球	预赛	组别 B	葫芦岛体育中心
少年男子	轮次 2	场次 8	2019-04-26 14:50

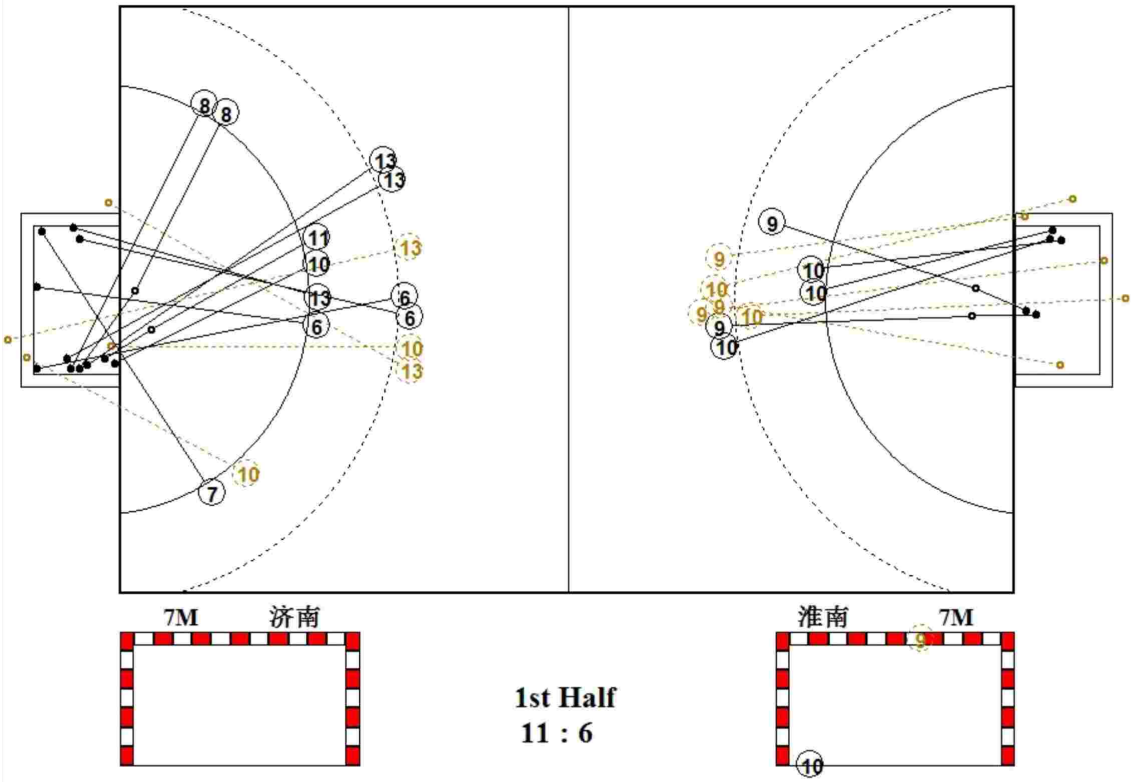

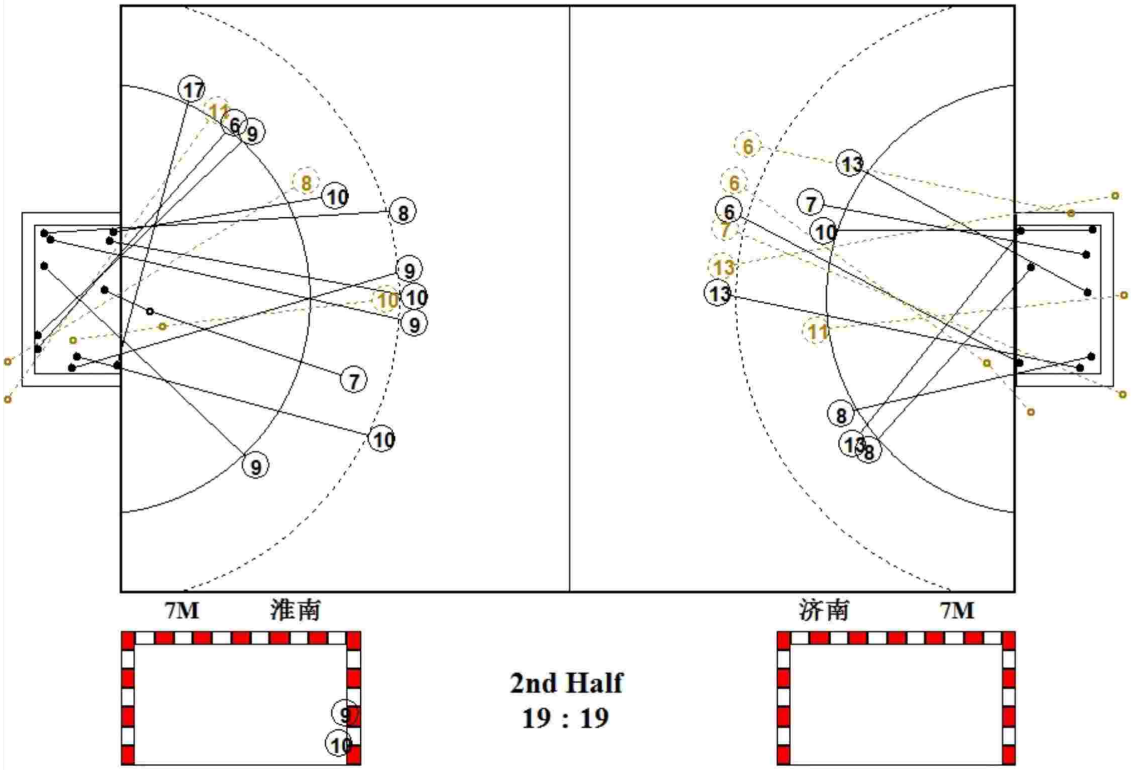

中国手球协会
CHINESE HANDBALL ASSOCIATION

第二届全国青年运动会男子手球预赛体校组(U16)

PICTORIAL MATCH STATISTICS

HANDBALL	预赛	GROUP B	葫芦岛体育中心
少年男子	ROUND 2	MATCH 8	2019-04-26 14:50

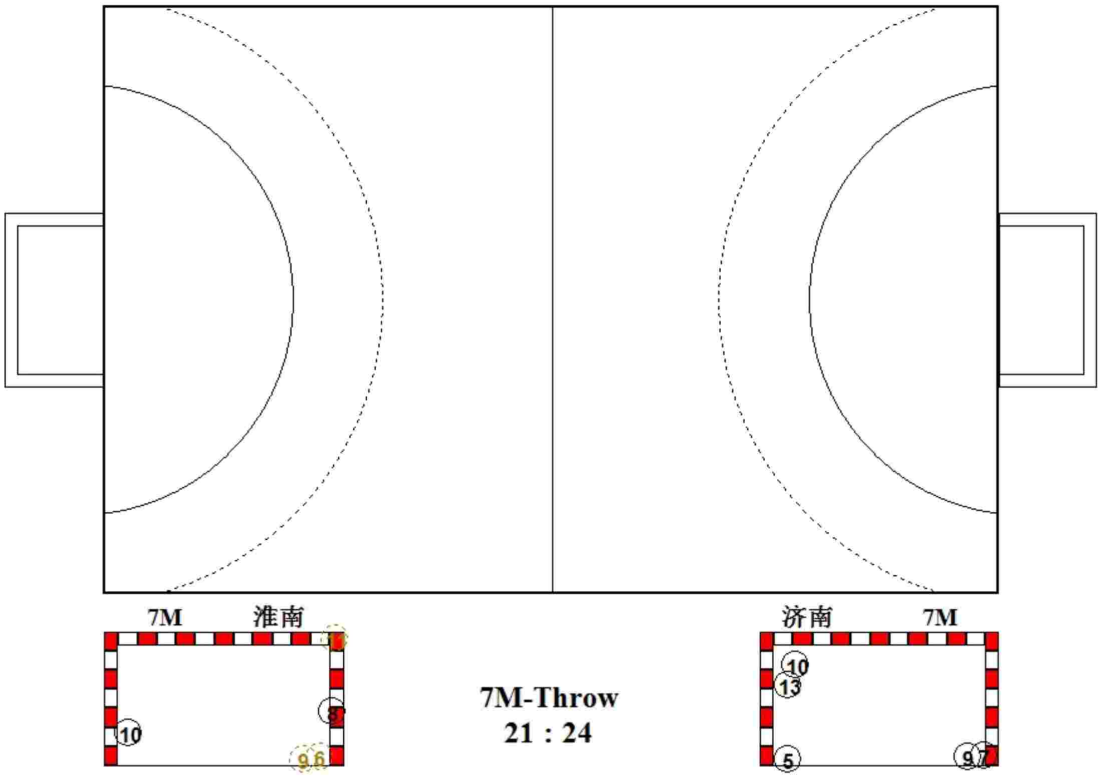

中国手球协会
CHINESE HANDBALL ASSOCIATION

第二届全国青年运动会男子手球预赛体校组(U16)

PHMS Pictorial Handball Match Statistics **IHF** Official System

图式射门区域统计

手球	预赛	组别 B	葫芦岛体育中心
少年男子	轮次 2	场次 8	2019-04-26 14:50

山东济南

1 刘在攀	4 张广一	5 何晨光	6 刘尊哲	7 王帅	8 金正凯	9 张嘉树	10 颜同霖
			1 1	1 1	1		2
			1		2		
		1	1	1	1	1	1
Post - 0 Miss - 0 Block - 0	Post - 0 Miss - 0 Block - 0	Post - 0 Miss - 0 Block - 0	Post - 1 Miss - 1 Block - 0	Post - 0 Miss - 1 Block - 0	Post - 0 Miss - 0 Block - 0	Post - 0 Miss - 0 Block - 0	Post - 1 Miss - 0 Block - 0

11 李延舒	13 刘振宇	16 高宇轩	17 张昊	21 杨明毅	26 曹立志	40 鹿智豪	99 苏同雨
	1 1 1						
	2 1						
1	1						
Post - 0 Miss - 1 Block - 0	Post - 0 Miss - 3 Block - 0	Post - 0 Miss - 0 Block - 0	Post - 0 Miss - 0 Block - 0	Post - 0 Miss - 0 Block - 0	Post - 0 Miss - 0 Block - 0	Post - 0 Miss - 0 Block - 0	Post - 0 Miss - 0 Block - 0

1 刘在攀

0/2		0/3
1/7		1/3
0/2	0/3	2/5

16 高宇轩

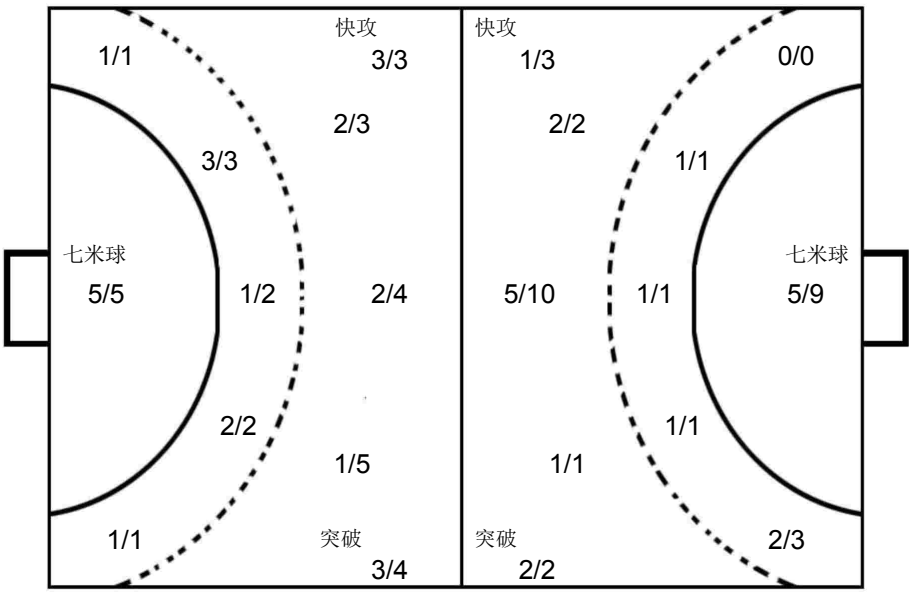

1 苟嘉毅

0/5	0/2	0/3
0/4		0/2
1/6		0/3

16 胡文柯

安徽淮南

1 苟嘉毅	2 邹俊洁	3 童守宣	4 李攀	5 吴修民	6 童浩宇	7 赵琨鹏	8 陈子涵
					1		1
							1
						1	
Post - 0 Miss - 0 Block - 0	Post - 0 Miss - 0 Block - 0	Post - 0 Miss - 0 Block - 0	Post - 0 Miss - 0 Block - 0	Post - 0 Miss - 0 Block - 0	Post - 0 Miss - 0 Block - 0	Post - 0 Miss - 0 Block - 0	Post - 0 Miss - 1 Block - 0

9 杨金龙	10 孙飞扬	11 刘新然	13 张昊燃	14 单中宝	15 刘淇	16 胡文柯	17 徐鹏辉
1 2							
1 1	5						
2	1 3						1
Post - 3 Miss - 0 Block - 0	Post - 0 Miss - 2 Block - 0	Post - 1 Miss - 1 Block - 0	Post - 0 Miss - 0 Block - 0	Post - 0 Miss - 0 Block - 0	Post - 0 Miss - 0 Block - 0	Post - 0 Miss - 0 Block - 0	Post - 0 Miss - 0 Block - 0

中国手球协会
CHINESE HANDBALL ASSOCIATION

第二届全国青年运动会男子手球预赛体校组(U16)

少年男子 全国比赛

预赛 Group A

PHMS Pictorial Handball Match Statistics — **IHF** Official System

Team A	Team B	Match Number
A 江苏苏州	B 安徽省体校	9

Playeed in	in the hall	on	at	Spectators
辽宁葫芦岛	葫芦岛体育中心	2019-04-26	15:40 hours	

Half-time(30')	A	B	End of playing time	A	B	1st extra time	A	B	2nd extra time	A	B	After penalty throws	A	B
	7	9		13	18									

Number of 7 m	A	Team time-out 1	2	3	Full name of players and officials	Team time-out 1	2	3	B	Number of 7 m
	4/8	09:12				04:03			0/0	

No.	Team A	G	W	2'	D	DR	No.	Team B	G	W	2'	D	DR
1	邹明轩						52	花驰					
2	马力						53	叶天赐					
4	孙钊	5					54	姚幸运					
5	马奔						55	苏凯	1		1		
6	潘超群	4					56	王健鹏	9		2		
8	王震	3					57	朱正翔	1		1		
9	李文俊						58	蔡博飞	1				
10	朱红雨						59	毛饶翔	4				
11	许多						60	朱超					
12	周文贤						61	钮伟豪					
13	蒋超	1	1				62	赵俊阳					
14	刘亚力						64	章道胜	2	1			
15	刘成果						65	韩伟伦					
17	王国栋						66	刘家豪					
18	何志伟						67	江文					
							68	黄天源					
A	周清						A	赵前军					
C	郝可鑫						C	吕串					
D	陈冬冬						D	沈强					
E	陈伟						E	李煜					

A	Signatures of responsables for the teams (Off.A)	B
TP	Remarks of referees / HF Official	TP

			Signatures	
Referees	左欣蓓 (CHN)	马晓晔 (CHN)		
T.D.	李静 (CHN)	王洋 (CHN)		
CHA Off.				

Note:Number of 7m Throws Awarded to Team A and B,Goals (G),Warnings (W),Suspensions (2'),Direct Disqualiflcation (D),Disqualiflcation With Report (DR)and Team Penalty (TP).

Table Officials: 黄一凡 王柏淇 Statisticians: 于兹香 张格格

中国手球协会
CHINESE HANDBALL ASSOCIATION

第二届全国青年运动会男子手球预赛体校组(U16)

PHMS Pictorial Handball Match Statistics **IHF** Official System

竞赛技术统计

手球	预赛	组别 A	葫芦岛体育中心
少年男子	轮次 3	场次 9	2019-04-26 15:40

Referees: 左欣蓓 (CHN) / 马晓晔 (CHN)

Teams: 江苏苏州(苏州) VS 安徽省体校(皖体校)

Result: 13:18(7:9)

苏州		远射	近射	边射	快攻	突破	任意球	7m球	合计	%	助攻	失误	警告	2'	D+DR
主教练：	闫威名														
1	邹明轩														
2	马力														
4	孙钊	0/3	1/2	0/1		0/1		4/7	5/14	35.7		3			
5	马奔		0/1						0/1	0.0		1			
6	潘超群	2/5	0/1			1/1	1/1		4/8	50.0		3			
8	王震	2/4	0/1			1/1	0/1		3/7	42.9					
9	李文俊														
10	朱红雨														
11	许多														
12	周文贤														
13	蒋超				1/2				1/2	50.0		2	1		
14	刘亚力														
15	刘成果											1			
17	王国栋														
18	何志伟							0/1	0/1	0.0	1	5			
运动员	合计	4/12	1/5	0/1	1/2	2/3	1/2	4/8	13/33	39.4	1	15	1		
1	邹明轩	0/4	1/2	1/1	0/3	0/2			2/12	16.7					
12	周文贤	0/1	0/2	1/2	2/5	1/2			4/12	33.3					
守门员	合计	0/5	1/4	2/3	2/8	1/4			6/24	25.0					

皖体校		远射	近射	边射	快攻	突破	任意球	7m球	合计	%	助攻	失误	警告	2'	D+DR
主教练：	张林														
52	花驰														
53	叶天赐														
54	姚幸运										1				
55	苏凯			0/1	1/2				1/3	33.3				1	
56	王健鹏	3/4	2/2		2/2	2/3	0/1		9/12	75.0		1		2	
57	朱正翔		0/1	1/1					1/2	50.0				1	
58	蔡博飞		1/1						1/1	100		1			
59	毛饶翔	2/4			1/1	1/1			4/6	66.7	4	7			
60	朱超										1	2			
61	钮伟豪														
62	赵俊阳														
64	章道胜			0/1	2/3				2/4	50.0		2	1		
65	韩伟伦														
66	刘家豪														
67	江文														
68	黄天源														
运动员	合计	5/8	3/4	1/3	6/8	3/4	0/1		18/28	64.3	6	13	1	4	
52	花驰	4/8	2/3	1/1	1/2	1/3	1/2	3/7	13/26	50.0					
守门员	合计	4/8	2/3	1/1	1/2	1/3	1/2	3/7	13/26	50.0					

苏州		比赛进程		皖体校
		1st Half		
6 潘超群	1	01:56	0	
	1	05:43	1	59 毛饶翔
	1	06:03	2	59 毛饶翔
4 孙钊	2	07:00	2	
	2	09:05	3	56 王健鹏
8 王震	3	09:32	3	
	3	09:43	4	56 王健鹏
6 潘超群	4	10:26	4	
	4	10:38	5	59 毛饶翔
6 潘超群	5	11:03	5	
	5	11:16	6	59 毛饶翔
	5	11:35	7	56 王健鹏
	5	12:06	8	56 王健鹏
	5	12:50	9	56 王健鹏
8 王震	6	13:07	9	
4 孙钊	7	13:34	9	
		2nd Half		
8 王震	8	00:16	9	
4 孙钊	9	01:29	9	
	9	02:04	10	56 王健鹏
	9	03:32	11	56 王健鹏
	9	04:21	12	64 章道胜
4 孙钊	10	04:54	12	
	10	05:05	13	56 王健鹏
	10	06:39	14	57 朱正翔
	10	07:43	15	55 苏凯
	10	08:49	16	64 章道胜
4 孙钊	11	10:42	16	
	11	12:51	17	56 王健鹏
6 潘超群	12	13:56	17	
13 蒋超	13	14:24	17	
	13	14:47	18	58 蔡博飞

场上队员： 得分 / 射门　　守门员： 救球 / 射门

D	取消资格	DR	取消资格＋报告

中国手球协会
CHINESE HANDBALL ASSOCIATION

第二届全国青年运动会男子手球预赛体校组(U16)

PHMS Pictorial Handball Match Statistics **IHF** Official System

个人/全队技术统计表

手球 预赛 组别 A 葫芦岛体育中心
少年男子 轮次 3 场次 9 2019-04-26 15:40

号码	姓名	远射	近射	边射	快攻	突破	任意	七米	合计	%	助攻	失误	警告	2'	取消	时间
江苏苏州(苏州)																
(场上队员)																
1	邹明轩									0.0%						00:17:18
2	马力									0.0%						00:00:00
4	孙钊	0/3	1/2	0/1		0/1		4/7	5/14	35.7%		3				00:22:27
5	马奔		0/1						0/1	0.0%		1				00:30:00
6	潘超群	2/5	0/1			1/1	1/1		4/8	50.0%		3				00:30:00
8	王震	2/4	0/1			1/1	0/1		3/7	42.9%						00:30:00
9	李文俊									0.0%						00:00:00
10	朱红雨									0.0%						00:00:00
11	许多									0.0%						00:00:00
12	周文贤									0.0%						00:12:42
13	蒋超				1/2				1/2	50.0%		2	1			00:30:00
14	刘亚力									0.0%						00:00:00
15	刘成果									0.0%		1				00:07:12
17	王国栋									0.0%						00:00:00
18	何志伟							0/1	0/1	0.0%	1	5				00:30:00
	合计	4/12	1/5	0/1	1/2	2/3	1/2	4/8	13/33	39.4%	1	15	1			
(守门员)																
1	邹明轩	0/4	1/2	1/1	0/3	0/2			2/12	16.7%						00:17:18
12	周文贤	0/1	0/2	1/2	2/5	1/2			4/12	33.3%						00:12:42
	合计	0/5	1/4	2/3	2/8	1/4			6/24	25.0%						

场上队员 ： 得分/射门 守门员：救球/射门

全队合计	得分	被救	射失	击柱	封球	合计	%
远射	4	4	1	1	2	12	33.3%
近射	1	2	2			5	20.0%
边射		1				1	0.0%
快攻	1	1				2	50.0%
突破	2	1				3	66.7%
任意	1	1				2	50.0%
七米	4	3		1		8	50.0%

中国手球协会
CHINESE HANDBALL ASSOCIATION

第二届全国青年运动会男子手球预赛体校组(U16)

PHMS Pictorial Handball Match Statistics **IHF** Official System

个人/全队技术统计表

手球 预赛 组别 A 葫芦岛体育中心
少年男子 轮次 3 场次 9 2019-04-26 15:40

号码	姓名	远射	近射	边射	快攻	突破	任意	七米	合计	%	助攻	失误	警告	2'	取消	时间
安徽省体校(皖体校)																
(场上队员)																
52	花驰									0.0%						00:30:00
53	叶天赐									0.0%						00:00:00
54	姚幸运									0.0%	1					00:00:54
55	苏凯			0/1	1/2				1/3	33.3%				1		00:29:03
56	王健鹏	3/4	2/2		2/2	2/3	0/1		9/12	75.0%		1		2		00:26:39
57	朱正翔		0/1	1/1					1/2	50.0%				1		00:30:00
58	蔡博飞		1/1						1/1	100%		1				00:01:11
59	毛饶翔	2/4			1/1	1/1			4/6	66.7%	4	7				00:30:00
60	朱超									0.0%	1	2				00:25:57
61	钮伟豪									0.0%						00:00:00
62	赵俊阳									0.0%						00:07:22
64	章道胜			0/1	2/3				2/4	50.0%		2	1			00:28:42
65	韩伟伦									0.0%						00:00:00
66	刘家豪									0.0%						00:00:00
67	江文									0.0%						00:00:00
68	黄天源									0.0%						00:00:00
	合计	5/8	3/4	1/3	6/8	3/4	0/1		18/28	64.3%	6	13	1	4		
(守门员)																
52	花驰	4/8	2/3	1/1	1/2	1/3	1/2	3/7	13/26	50.0%						00:30:00
	合计	4/8	2/3	1/1	1/2	1/3	1/2	3/7	13/26	50.0%						

场上队员 ： 得分/射门 守门员：救球/射门

全队合计	得分	被救	射失	击柱	封球	合计	%
远射	5		3			8	62.5%
近射	3	1				4	75.0%
边射	1	2				3	33.3%
快攻	6	2				8	75.0%
突破	3	1				4	75.0%
任意				1		1	0.0%
七米							0.0%

中国手球协会
CHINESE HANDBALL ASSOCIATION

第二届全国青年运动会男子手球预赛体校组(U16)

PHMS Pictorial Handball Match Statistics **IHF** Official System

图式比赛技术统计表

手球	预赛	组别 A	葫芦岛体育中心
少年男子	轮次 3	场次 9	2019-04-26 15:40

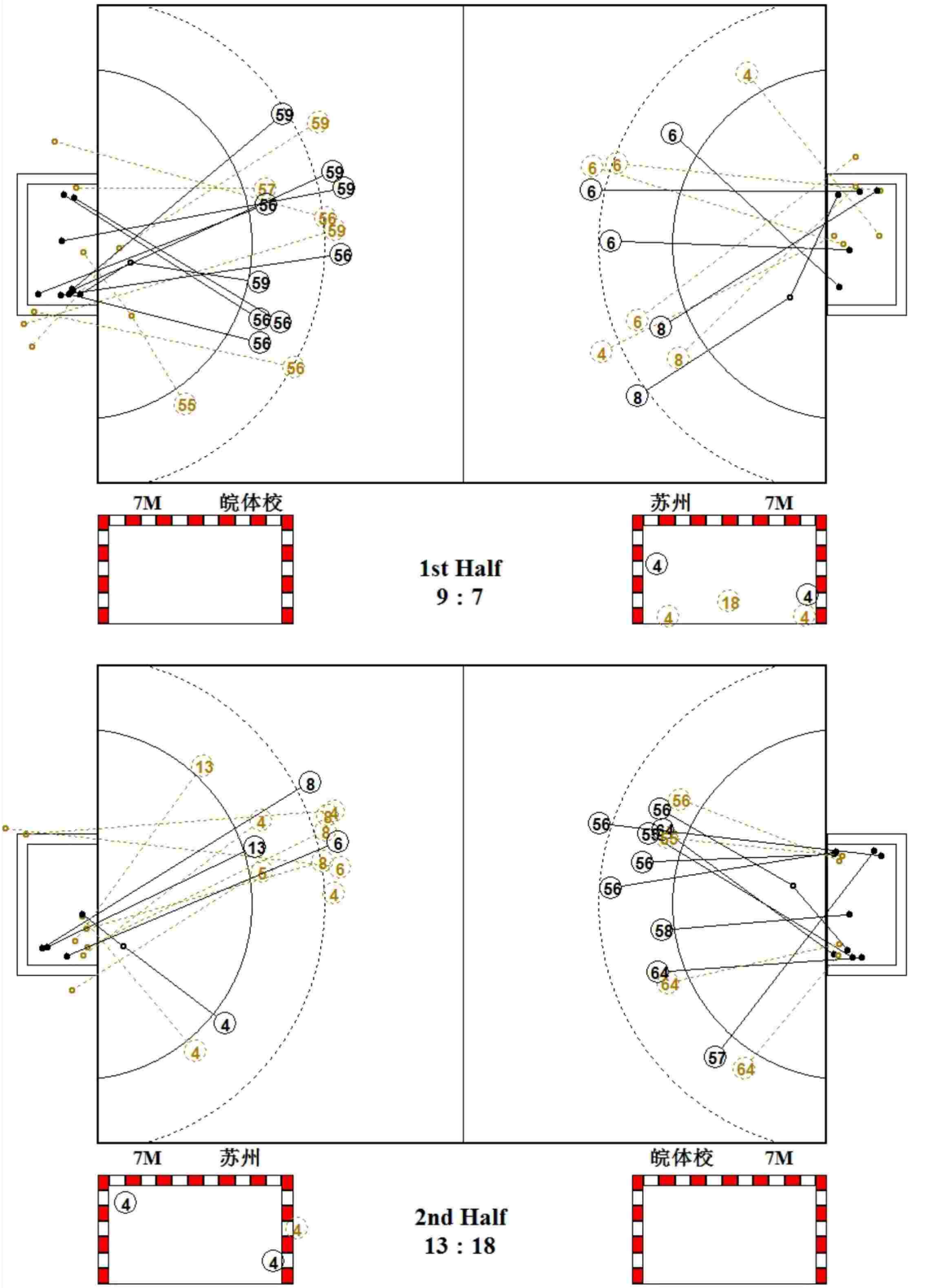

中国手球协会
CHINESE HANDBALL ASSOCIATION

第二届全国青年运动会男子手球预赛体校组(U16)

PHMS Pictorial Handball Match Statistics **IHF** Official System

图式射门区域统计

手球	预赛	组别 A	葫芦岛体育中心
少年男子	轮次 3	场次 9	2019-04-26 15:40

江苏苏州

1 邹明轩

Post - 0 Miss - 0 Block - 0

2 马力

Post - 0 Miss - 0 Block - 0

4 孙钊

1		
1		1
	1	1

Post - 2 Miss - 0 Block - 1

5 马奔

Post - 0 Miss - 1 Block - 0

6 潘超群

2	1	
		1

Post - 0 Miss - 2 Block - 0

8 王震

2		
1		

Post - 0 Miss - 0 Block - 1

9 李文俊

Post - 0 Miss - 0 Block - 0

10 朱红雨

Post - 0 Miss - 0 Block - 0

11 许多

Post - 0 Miss - 0 Block - 0

12 周文贤

Post - 0 Miss - 0 Block - 0

13 蒋超

1		

Post - 0 Miss - 0 Block - 0

14 刘亚力

Post - 0 Miss - 0 Block - 0

15 刘成果

Post - 0 Miss - 0 Block - 0

17 王国栋

Post - 0 Miss - 0 Block - 0

18 何志伟

Post - 0 Miss - 0 Block - 0

1 邹明轩

0/1		
0/4	0/1	0/2
0/2	1/1	1/1

12 周文贤

0/2		
	0/1	0/2
2/3		2/4

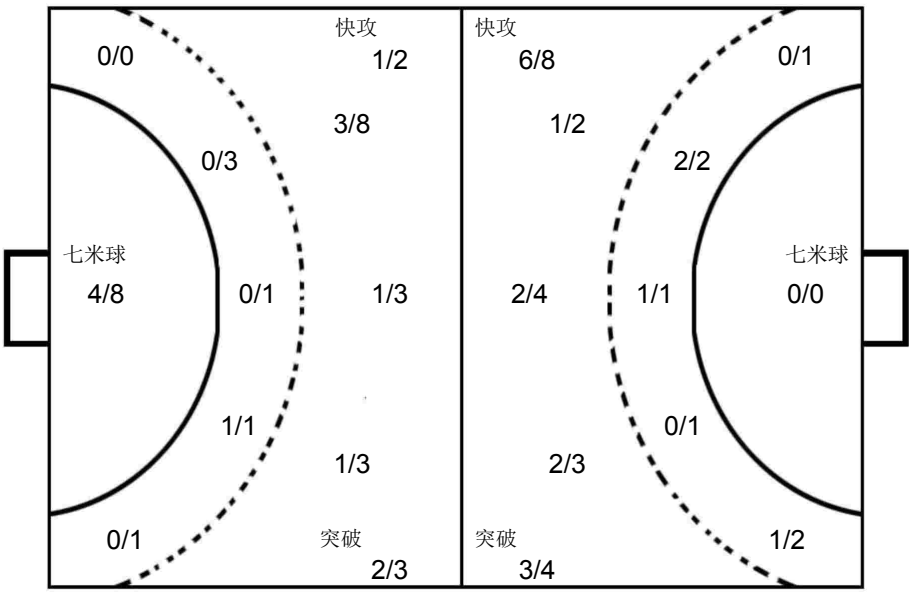

52 花驰

1/5	1/1	
1/4	0/1	0/1
5/6	4/5	1/3

安徽省体校

52 花驰

Post - 0 Miss - 0 Block - 0

53 叶天赐

Post - 0 Miss - 0 Block - 0

54 姚幸运

Post - 0 Miss - 0 Block - 0

55 苏凯

		1

Post - 0 Miss - 0 Block - 0

56 王健鹏

2		
2		2
2		1

Post - 1 Miss - 1 Block - 0

57 朱正翔

1		

Post - 0 Miss - 0 Block - 0

58 蔡博飞

	1	

Post - 0 Miss - 0 Block - 0

59 毛饶翔

2	1	
1		

Post - 0 Miss - 2 Block - 0

60 朱超

Post - 0 Miss - 0 Block - 0

61 钮伟豪

Post - 0 Miss - 0 Block - 0

62 赵俊阳

Post - 0 Miss - 0 Block - 0

64 章道胜

		1
		1

Post - 0 Miss - 0 Block - 0

65 韩伟伦

Post - 0 Miss - 0 Block - 0

66 刘家豪

Post - 0 Miss - 0 Block - 0

67 江文

Post - 0 Miss - 0 Block - 0

68 黄天源

Post - 0 Miss - 0 Block - 0

中国手球协会
CHINESE HANDBALL ASSOCIATION

第二届全国青年运动会男子手球预赛体校组(U16)

少年男子 全国比赛

预赛 Group A

PHMS Pictorial Handball Match Statistics — **IHF** Official System

Team A	Team B	Match Number
A 山东东营	B 辽宁抚顺	10

Playeed in	in the hall	on	at	Spectators
辽宁葫芦岛	葫芦岛体育中心	2019-04-26	16:30 hours	

Half-time(30')	A	B	End of playing time	A	B	1st extra time	A	B	2nd extra time	A	B	After penalty throws	A	B
	2	9		8	23									

Number of 7 m	A	Team time-out 1	2	3	Full name of players and officials	Team time-out 1	2	3	B	Number of 7 m
	1/1	09:24				06:42	40:03		2/2	

No.	Team A	G	W	2'	D	DR	No.	Team B	G	W	2'	D	DR
2	张佳乐						2	赫天铭					
3	王奕涵						5	王梓翾					
5	孙毅东	4	1				6	尚禹辰	3				
7	赵佳瑞	3		2			7	张羽虹冰	1				
8	孙久祥						9	隋博	1				
9	郭至轩						11	陈思	1		1		
10	宋鑫瑞						13	高鑫	7				
11	蒋轶铖		1				17	杨宇	4				
14	高新喆	1		1			19	靳皓童	2				
16	张思豪						22	杨辰					
18	张玉豪						28	靳皓添	4				
20	王长鸿						32	袁梓赫					
23	刘泽宇												
24	田孟轩		1	1									
25	张浩晨												
B	徐熙围（主教练）						B	徐毅（主教练）					
C	林洁						C	刘启迪					
							E	胡翠琢					

A	Signatures of responsables for the teams (Off.A)	B
TP	Remarks of referees / HF Official	TP

			Signatures	
Referees	严璐 (CHN)	徐依婷 (CHN)		
T.D.	杨继宏 (CHN)	李静 (CHN)		
CHA Off.				

Note:Number of 7m Throws Awarded to Team A and B,Goals (G),Warnings (W),Suspensions (2'),Direct Disqualiflcation (D),Disqualiflcation With Report (DR)and Team Penalty (TP).

Table Officials: 吴佳 李巧宁 Statisticians: 张格格 于兹香

中国手球协会
CHINESE HANDBALL ASSOCIATION

第二届全国青年运动会男子手球预赛体校组(U16)

PHMS Pictorial Handball Match Statistics **IHF** Official System

竞赛技术统计

手球	预赛	组别 A	葫芦岛体育中心
少年男子	轮次 3	场次 10	2019-04-26 16:30

Referees: 严璐 (CHN) / 徐依婷 (CHN)

Teams: 山东东营(东营) VS 辽宁抚顺(抚顺)

Result: 8:23(2:9)

东营		远射	近射	边射	快攻	突破	任意球	7m球	合计	%	助攻	失误	警告	2'	D+DR
主教练： 徐熙围															
2	张佳乐														
3	王奕涵			0/1					0/1	0.0					
5	孙毅东	1/4				2/2	1/2		4/8	50.0		5	1		
7	赵佳瑞	1/3	1/1				0/2	1/1	3/7	42.9		7		2	
8	孙久祥	0/1		0/2					0/3	0.0					
9	郭至轩														
10	宋鑫瑞														
11	蒋轶铖	0/3							0/3	0.0		6	1		
14	高新喆	0/1					1/2		1/3	33.3		2		1	
16	张思豪														
18	张玉豪														
20	王长鸿														
23	刘泽宇														
24	田孟轩										1	1	1	1	
25	张浩晨														
运动员	合计	2/12	1/1	0/3		2/2	2/6	1/1	8/25	32.0	1	21	3	4	
16	张思豪	1/2	2/10	2/5	2/8	3/5	0/1	0/2	10/33	30.3					
守门员	合计	1/2	2/10	2/5	2/8	3/5	0/1	0/2	10/33	30.3					

抚顺		远射	近射	边射	快攻	突破	任意球	7m球	合计	%	助攻	失误	警告	2'	D+DR
主教练： 徐毅															
2	赫天铭										1				
5	王梓翾														
6	尚禹辰		1/1	1/5		1/1			3/7	42.9					
7	张羽虹冰					1/1			1/1	100		2			
9	隋博		1/1						1/1	100					
11	陈思			1/1					1/1	100				1	
13	高鑫	1/2	1/1		3/3	0/2		2/2	7/10	70.0	8	1			
17	杨宇		1/3		2/2		1/1		4/6	66.7		3			
19	靳皓童		1/2		1/3	0/1			2/6	33.3	3	3			
22	杨辰														
28	靳皓添		3/5	1/1	0/1				4/7	57.1		2			
32	袁梓赫														
运动员	合计	1/2	8/13	3/7	6/9	2/5	1/1	2/2	23/39	59.0	12	11		1	
2	赫天铭	2/4		2/2			3/4		7/10	70.0	1				
32	袁梓赫	2/2	0/1	1/1		0/2	0/1	0/1	3/8	37.5					
守门员	合计	4/6	0/1	3/3		0/2	3/5	0/1	10/18	55.6	1				

东营	比赛进程					抚顺
	1st Half					
	0	00:38	1	7	张羽虹冰	
5 孙毅东	1	03:22	1			
	1	04:44	2	19	靳皓童	
	1	07:49	3	28	靳皓添	
	1	08:05	4	28	靳皓添	
	1	08:50	5	6	尚禹辰	
	1	09:20	6	17	杨宇	
7 赵佳瑞	2	09:41	6			
	2	11:08	7	13	高鑫	
	2	14:15	8	13	高鑫	
	2	14:55	9	6	尚禹辰	
	2nd Half					
	2	00:47	10	28	靳皓添	
	2	02:06	11	17	杨宇	
	2	02:26	12	13	高鑫	
	2	02:50	13	17	杨宇	
14 高新喆	3	04:30	13			
	3	04:42	14	28	靳皓添	
	3	05:26	15	13	高鑫	
	3	06:52	16	6	尚禹辰	
	3	07:46	17	19	靳皓童	
	3	09:20	18	13	高鑫	
7 赵佳瑞	4	10:42	18			
	4	11:01	19	9	隋博	
5 孙毅东	5	11:37	19			
	5	11:43	20	13	高鑫	
7 赵佳瑞	6	12:38	20			
5 孙毅东	7	13:09	20			
	7	13:25	21	17	杨宇	
	7	13:44	22	13	高鑫	
5 孙毅东	8	14:14	22			
	8	14:34	23	11	陈思	

场上队员： 得分 / 射门　　守门员： 救球 / 射门

D	取消资格	DR	取消资格＋报告

中国手球协会
CHINESE HANDBALL ASSOCIATION

第二届全国青年运动会男子手球预赛体校组(U16)

PHMS Pictorial Handball Match Statistics **IHF** Official System

个人/全队技术统计表

手球 预赛 组别 A 葫芦岛体育中心
少年男子 轮次 3 场次 10 2019-04-26 16:30

号码	姓名	远射	近射	边射	快攻	突破	任意	七米	合计	%	助攻	失误	警告	2'	取消	时间
山东东营(东营)																
(场上队员)																
2	张佳乐									0.0%						00:00:00
3	王奕涵			0/1					0/1	0.0%						00:30:00
5	孙毅东	1/4				2/2	1/2		4/8	50.0%		5	1			00:14:59
7	赵佳瑞	1/3	1/1				0/2	1/1	3/7	42.9%		7		2		00:30:00
8	孙久祥	0/1		0/2					0/3	0.0%						00:30:00
9	郭至轩									0.0%						00:00:00
10	宋鑫瑞									0.0%						00:00:00
11	蒋轶铖	0/3							0/3	0.0%		6	1			00:20:23
14	高新喆	0/1					1/2		1/3	33.3%		2		1		00:24:23
16	张思豪									0.0%						00:30:00
18	张玉豪									0.0%						00:00:00
20	王长鸿									0.0%						00:00:00
23	刘泽宇									0.0%						00:00:00
24	田孟轩									0.0%	1	1	1	1		00:30:00
25	张浩晨									0.0%						00:00:00
	合计	2/12	1/1	0/3		2/2	2/6	1/1	8/25	32.0%	1	21	3	4		
(守门员)																
16	张思豪	1/2	2/10	2/5	2/8	3/5	0/1	0/2	10/33	30.3%						00:30:00
	合计	1/2	2/10	2/5	2/8	3/5	0/1	0/2	10/33	30.3%						

场上队员 ： 得分/射门 守门员：救球/射门

全队合计	得分	被救	射失	击柱	封球	合计	%
远射	2	4	5		1	12	16.7%
近射	1					1	100.0%
边射		3				3	0.0%
快攻							0.0%
突破	2					2	100.0%
任意	2	3	1			6	33.3%
七米	1					1	100.0%

中国手球协会
CHINESE HANDBALL ASSOCIATION

第二届全国青年运动会男子手球预赛体校组(U16)

PHMS Pictorial Handball Match Statistics **IHF** Official System

个人/全队技术统计表

手球 预赛 组别 A 葫芦岛体育中心
少年男子 轮次 3 场次 10 2019-04-26 16:30

号码	姓名	远射	近射	边射	快攻	突破	任意	七米	合计	%	助攻	失误	警告	2'	取消	时间
辽宁抚顺(抚顺)																
(场上队员)																
2	赫天铭									0.0%	1					00:25:03
5	王梓翾									0.0%						00:00:00
6	尚禹辰		1/1	1/5		1/1			3/7	42.9%						00:25:34
7	张羽虹冰					1/1			1/1	100%		2				00:26:22
9	隋博		1/1						1/1	100%						00:04:04
11	陈思			1/1					1/1	100%				1		00:02:49
13	高鑫	1/2	1/1		3/3	0/2		2/2	7/10	70.0%	8	1				00:29:28
17	杨宇		1/3		2/2		1/1		4/6	66.7%		3				00:30:00
19	靳皓童		1/2		1/3	0/1			2/6	33.3%	3	3				00:30:00
22	杨辰									0.0%						00:00:00
28	靳皓添		3/5	1/1	0/1				4/7	57.1%		2				00:30:00
32	袁梓赫									0.0%						00:04:57
	合计	1/2	8/13	3/7	6/9	2/5	1/1	2/2	23/39	59.0%	12	11		1		
(守门员)																
2	赫天铭	2/4		2/2			3/4		7/10	70.0%	1					00:25:03
32	袁梓赫	2/2	0/1	1/1		0/2	0/1	0/1	3/8	37.5%						00:04:57
	合计	4/6	0/1	3/3		0/2	3/5	0/1	10/18	55.6%	1					

场上队员 ： 得分/射门 守门员：救球/射门

全队合计	得分	被救	射失	击柱	封球	合计	%
远射	1	1				2	50.0%
近射	8	2	2	1		13	61.5%
边射	3	2		2		7	42.9%
快攻	6	2		1		9	66.7%
突破	2	3				5	40.0%
任意	1					1	100.0%
七米	2					2	100.0%

中国手球协会
CHINESE HANDBALL ASSOCIATION

第二届全国青年运动会男子手球预赛体校组(U16)

PHMS Pictorial Handball Match Statistics **IHF** Official System

图式比赛技术统计表

手球	预赛	组别 A	葫芦岛体育中心
少年男子	轮次 3	场次 10	2019-04-26 16:30

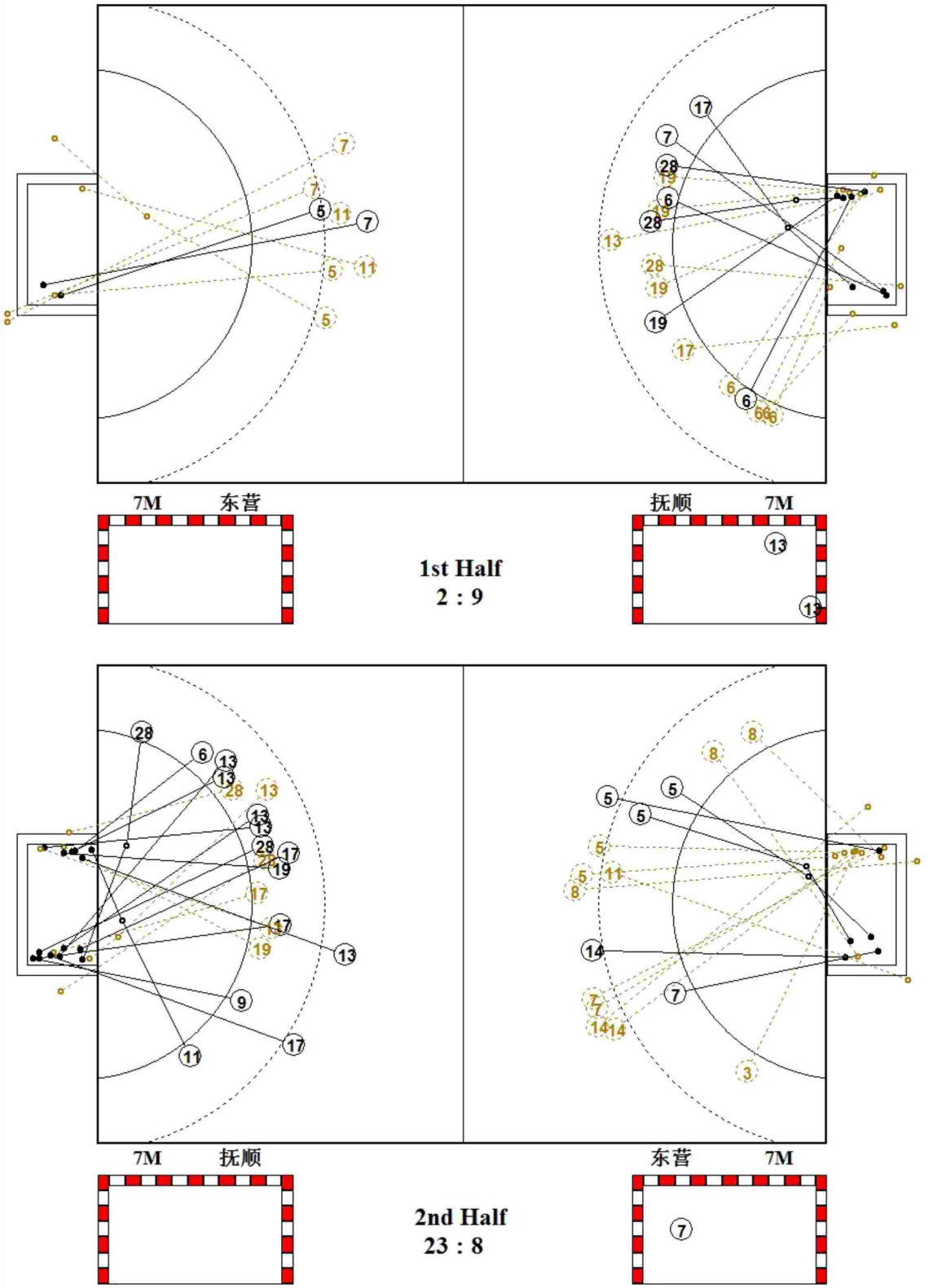

中国手球协会
CHINESE HANDBALL ASSOCIATION

第二届全国青年运动会男子手球预赛体校组(U16)

PHMS Pictorial Handball Match Statistics **IHF** Official System

图式射门区域统计

手球	预赛	组别 A	葫芦岛体育中心
少年男子	轮次 3	场次 10	2019-04-26 16:30

山东东营

2 张佳乐

Post - 0 Miss - 0 Block - 0

3 王奕涵

Post - 0 Miss - 0 Block - 0

5 孙毅东

1		
1		2

Post - 0 Miss - 1 Block - 0

7 赵佳瑞

1		1
1		

Post - 0 Miss - 2 Block - 0

8 孙久祥

Post - 0 Miss - 1 Block - 0

9 郭至轩

Post - 0 Miss - 0 Block - 0

10 宋鑫瑞

Post - 0 Miss - 0 Block - 0

11 蒋铁铖

Post - 0 Miss - 1 Block - 1

14 高新喆

		1

Post - 0 Miss - 1 Block - 0

16 张思豪

Post - 0 Miss - 0 Block - 0

18 张玉豪

Post - 0 Miss - 0 Block - 0

20 王长鸿

Post - 0 Miss - 0 Block - 0

23 刘泽宇

Post - 0 Miss - 0 Block - 0

24 田孟轩

Post - 0 Miss - 0 Block - 0

25 张浩晨

Post - 0 Miss - 0 Block - 0

16 张思豪

1/5		1/5
3/7		1/4
2/6	1/1	1/5

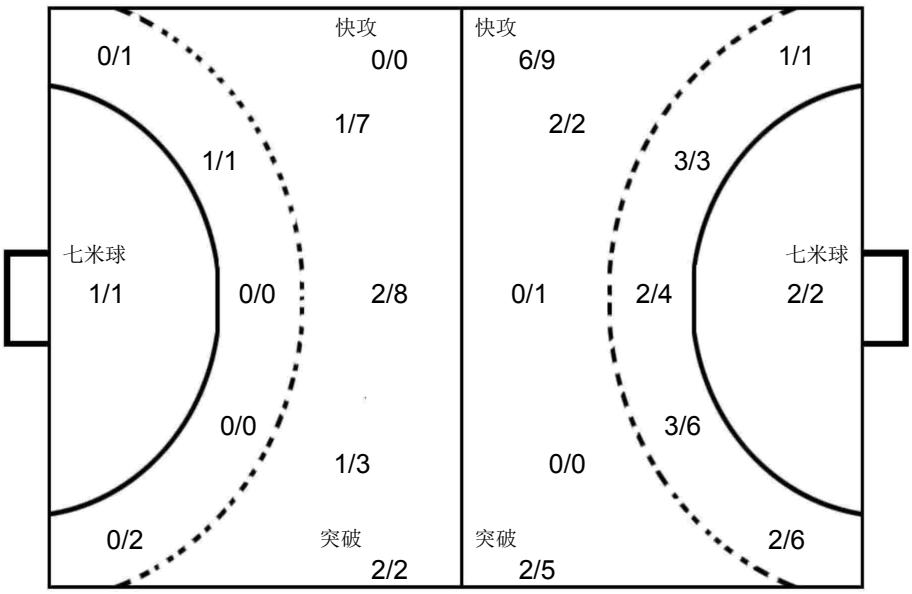

2 赫天铭

2/3		
4/5		
		1/2

32 袁梓赫

0/1		0/1
0/1		1/3
2/2		

辽宁抚顺

2 赫天铭

Post - 0 Miss - 0 Block - 0

5 王梓翾

Post - 0 Miss - 0 Block - 0

6 尚禹辰

		1
1		
		1

Post - 2 Miss - 0 Block - 0

7 张羽虹冰

		1

Post - 0 Miss - 0 Block - 0

9 隋博

1		

Post - 0 Miss - 0 Block - 0

11 陈思

		1

Post - 0 Miss - 0 Block - 0

13 高鑫

		2
2		1
		2

Post - 0 Miss - 0 Block - 0

17 杨宇

2		
		1
1		

Post - 0 Miss - 1 Block - 0

19 靳皓童

		1
1		

Post - 0 Miss - 0 Block - 0

22 杨辰

Post - 0 Miss - 0 Block - 0

28 靳皓添

1		
1		
2		

Post - 2 Miss - 1 Block - 0

32 袁梓赫

Post - 0 Miss - 0 Block - 0

中国手球协会
CHINESE HANDBALL ASSOCIATION

第二届全国青年运动会男子手球预赛体校组(U16)

少年男子 全国比赛

预赛 Group A

PHMS Pictorial Handball Match Statistics — **IHF** Official System

Team A	Team B	Match Number
A 江苏苏州	B 辽宁抚顺	11

Playeed in	in the hall	on	at	Spectators
辽宁葫芦岛	葫芦岛体育中心	2019-04-27	14:00 hours	

Half-time(30')	A	B	End of playing time	A	B	1st extra time	A	B	2nd extra time	A	B	After penalty throws	A	B
	13	7		22	15									

Number of 7 m	A	Team time-out 1	2	3	Full name of players and officials	Team time-out 1	2	3	B	Number of 7 m
	1/1		39:50						0/1	

No.	Team A	G	W	2'	D	DR	No.	Team B	G	W	2'	D	DR
1	邹明轩						2	赫天铭					
2	马力	4	1				5	王梓翾					
4	孙钊	3		1			6	尚禹辰	1				
5	马奔	5		1			7	张羽虹冰					
6	潘超群	3					9	隋博					
8	王震	2					11	陈思	2				
9	李文俊						13	高鑫	6				
10	朱红雨						17	杨宇	2				
11	许多						19	靳皓童					
12	周文贤						22	杨辰					
13	蒋超	4					28	靳皓添	4				
14	刘亚力						32	袁梓赫					
15	刘成果												
17	王国栋												
18	何志伟	1											
A	周清						B	徐毅（主教练）					
C	郝可鑫						C	刘启迪					
D	陈冬冬						E	胡翠琢					
E	陈伟												

A	Signatures of responsables for the teams (Off.A)	B
TP	Remarks of referees / HF Official	TP

			Signatures	
Referees	李巧宁 (CHN)	吴佳 (CHN)		
T.D.	杨继宏 (CHN)	李静 (CHN)		
CHA Off.				

Note:Number of 7m Throws Awarded to Team A and B,Goals (G),Warnings (W),Suspensions (2'),Direct Disqualiflcation (D),Disqualiflcation With Report (DR)and Team Penalty (TP).

Table Officials: 宋优悠 王羚 Statisticians: 张格格 张格

中国手球协会
CHINESE HANDBALL ASSOCIATION

第二届全国青年运动会男子手球预赛体校组(U16)

PHMS Pictorial Handball Match Statistics **IHF** Official System

竞赛技术统计

手球	预赛	组别 A	葫芦岛体育中心
少年男子	轮次 4	场次 11	2019-04-27 14:00

Referees: 李巧宁 (CHN) / 吴佳 (CHN)

Teams: 江苏苏州(苏州) VS 辽宁抚顺(抚顺)

Result: 22:15(13:7)

苏州		远射	近射	边射	快攻	突破	任意球	7m球	合计	%	助攻	失误	警告	2'	D+DR
主教练： 闫威名															
1	邹明轩														
2	马力		1/1		2/2			1/1	4/4	100			1		
4	孙钊	1/3				2/3			3/6	50.0	1	1		1	
5	马奔		5/5						5/5	100	1	1		1	
6	潘超群	2/3				1/2			3/5	60.0	3	1			
8	王震	1/2	0/1				1/1		2/4	50.0	5	2			
9	李文俊			0/1					0/1	0.0					
10	朱红雨														
11	许多											2			
12	周文贤														
13	蒋超		1/1	1/4	2/3				4/8	50.0	1				
14	刘亚力	0/1			0/1				0/2	0.0					
15	刘成果	0/1							0/1	0.0		1			
17	王国栋														
18	何志伟		1/1		0/1				1/2	50.0		1			
运动员	合计	4/10	8/9	1/5	4/7	3/5	1/1	1/1	22/38	57.9	11	9	1	2	
12	周文贤	3/8	1/6	1/3	2/5		1/1	1/1	9/24	37.5					
守门员	合计	3/8	1/6	1/3	2/5		1/1	1/1	9/24	37.5					

抚顺		远射	近射	边射	快攻	突破	任意球	7m球	合计	%	助攻	失误	警告	2'	D+DR
主教练： 徐毅															
2	赫天铭														
5	王梓翾														
6	尚禹辰			1/2					1/2	50.0		2			
7	张羽虹冰			0/1					0/1	0.0					
9	隋博														
11	陈思			1/1	1/1				2/2	100		1			
13	高鑫	4/6	1/2		1/1			0/1	6/10	60.0	5	1			
17	杨宇	1/6	1/1		0/2		0/1		2/10	20.0	1	7			
19	靳皓童										1	1			
22	杨辰														
28	靳皓添		3/4		1/2				4/6	66.7					
32	袁梓赫														
运动员	合计	5/12	5/7	2/4	3/6		0/1	0/1	15/31	48.4	7	12			
2	赫天铭	3/7	1/9	3/4	1/5	2/5	0/1	0/1	10/32	31.3					
守门员	合计	3/7	1/9	3/4	1/5	2/5	0/1	0/1	10/32	31.3					

苏州	比赛进程			抚顺
	1st Half			
	0	00:36	1	17 杨宇
2 马力	1	01:22	1	
6 潘超群	2	02:03	1	
13 蒋超	3	02:31	1	
	3	02:58	2	13 高鑫
6 潘超群	4	04:29	2	
13 蒋超	5	04:58	2	
5 马奔	6	05:55	2	
	6	06:50	3	28 靳皓添
	6	07:08	4	13 高鑫
	6	07:36	5	28 靳皓添
6 潘超群	7	08:41	5	
13 蒋超	8	09:23	5	
2 马力	9	10:58	5	
	9	11:23	6	6 尚禹辰
8 王震	10	11:37	6	
	10	12:38	7	13 高鑫
5 马奔	11	13:15	7	
5 马奔	12	14:17	7	
2 马力	13	14:38	7	
	2nd Half			
4 孙钊	14	00:47	7	
5 马奔	15	00:59	7	
13 蒋超	16	01:16	7	
8 王震	17	01:51	7	
	17	02:26	8	28 靳皓添
5 马奔	18	02:51	8	
	18	03:38	9	13 高鑫
	18	05:38	10	17 杨宇
18 何志伟	19	05:49	10	
4 孙钊	20	08:40	10	
	20	08:47	11	13 高鑫
4 孙钊	21	09:11	11	
	21	10:55	12	28 靳皓添
2 马力	22	11:24	12	
	22	11:58	13	11 陈思
	22	13:54	14	11 陈思
	22	14:28	15	13 高鑫

场上队员： 得分 / 射门　　守门员： 救球 / 射门

D	取消资格	DR	取消资格＋报告

中国手球协会
CHINESE HANDBALL ASSOCIATION

第二届全国青年运动会男子手球预赛体校组(U16)

PHMS Pictorial Handball Match Statistics **IHF** Official System

个人/全队技术统计表

手球 预赛 组别 A 葫芦岛体育中心
少年男子 轮次 4 场次 11 2019-04-27 14:00

号码	姓名	远射	近射	边射	快攻	突破	任意	七米	合计	%	助攻	失误	警告	2'	取消	时间
江苏苏州(苏州)																
(场上队员)																
1	邹明轩									0.0%						00:00:00
2	马力		1/1		2/2			1/1	4/4	100%			1			00:16:43
4	孙钊	1/3				2/3			3/6	50.0%	1	1		1		00:11:47
5	马奔		5/5						5/5	100%	1	1		1		00:26:48
6	潘超群	2/3				1/2			3/5	60.0%	3	1				00:28:57
8	王震	1/2	0/1				1/1		2/4	50.0%	5	2				00:27:13
9	李文俊			0/1					0/1	0.0%						00:01:02
10	朱红雨									0.0%						00:02:46
11	许多									0.0%		2				00:03:55
12	周文贤									0.0%						00:30:00
13	蒋超		1/1	1/4	2/3				4/8	50.0%	1					00:27:21
14	刘亚力	0/1			0/1				0/2	0.0%						00:02:37
15	刘成果	0/1							0/1	0.0%		1				00:03:11
17	王国栋									0.0%						00:00:00
18	何志伟		1/1		0/1				1/2	50.0%		1				00:26:04
	合计	4/10	8/9	1/5	4/7	3/5	1/1	1/1	22/38	57.9%	11	9	1	2		
(守门员)																
12	周文贤	3/8	1/6	1/3	2/5		1/1	1/1	9/24	37.5%						00:30:00
	合计	3/8	1/6	1/3	2/5		1/1	1/1	9/24	37.5%						

场上队员 ： 得分/射门 守门员：救球/射门

全队合计	得分	被救	射失	击柱	封球	合计	%
远射	4	3		1	2	10	40.0%
近射	8	1				9	88.9%
边射	1	3	1			5	20.0%
快攻	4	1	1	1		7	57.1%
突破	3	2				5	60.0%
任意	1					1	100.0%
七米	1					1	100.0%

中国手球协会
CHINESE HANDBALL ASSOCIATION

第二届全国青年运动会男子手球预赛体校组(U16)

PHMS Pictorial Handball Match Statistics **IHF** Official System

个人/全队技术统计表

手球 预赛 组别 A 葫芦岛体育中心
少年男子 轮次 4 场次 11 2019-04-27 14:00

号码	姓名	远射	近射	边射	快攻	突破	任意	七米	合计	%	助攻	失误	警告	2'	取消	时间
辽宁抚顺(抚顺)																
(场上队员)																
2	赫天铭									0.0%						00:30:00
5	王梓翾									0.0%						00:00:00
6	尚禹辰			1/2					1/2	50.0%		2				00:29:09
7	张羽虹冰			0/1					0/1	0.0%						00:09:49
9	隋博									0.0%						00:00:00
11	陈思			1/1	1/1				2/2	100%		1				00:20:07
13	高鑫	4/6	1/2		1/1			0/1	6/10	60.0%	5	1				00:30:00
17	杨宇	1/6	1/1		0/2		0/1		2/10	20.0%	1	7				00:30:00
19	靳皓童									0.0%	1	1				00:30:00
22	杨辰									0.0%						00:00:00
28	靳皓添		3/4		1/2				4/6	66.7%						00:30:00
32	袁梓赫									0.0%						00:00:00
	合计	5/12	5/7	2/4	3/6		0/1	0/1	15/31	48.4%	7	12				
(守门员)																
2	赫天铭	3/7	1/9	3/4	1/5	2/5	0/1	0/1	10/32	31.3%						00:30:00
	合计	3/7	1/9	3/4	1/5	2/5	0/1	0/1	10/32	31.3%						

场上队员 ： 得分/射门 守门员：救球/射门

全队合计	得分	被救	射失	击柱	封球	合计	%
远射	5	3	2		2	12	41.7%
近射	5	1	1			7	71.4%
边射	2	1		1		4	50.0%
快攻	3	2	1			6	50.0%
突破							0.0%
任意		1				1	0.0%
七米		1				1	0.0%

中国手球协会
CHINESE HANDBALL ASSOCIATION

第二届全国青年运动会男子手球预赛体校组(U16)

PHMS Pictorial Handball Match Statistics **IHF** Official System

图式比赛技术统计表

手球	预赛	组别 A	葫芦岛体育中心
少年男子	轮次 4	场次 11	2019-04-27 14:00

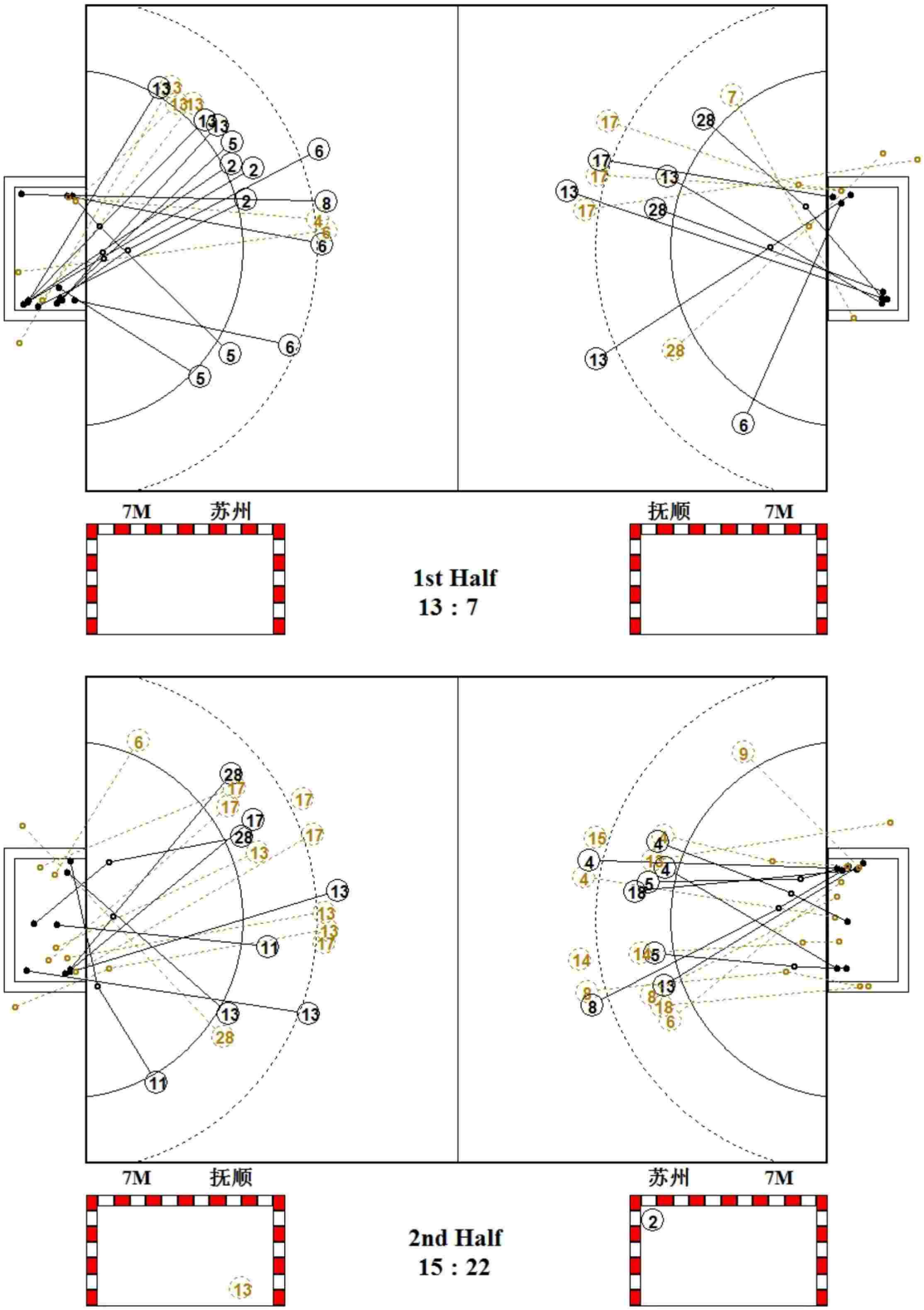

中国手球协会
CHINESE HANDBALL ASSOCIATION

第二届全国青年运动会男子手球预赛体校组(U16)

PHMS Pictorial Handball Match Statistics **IHF** Official System

图式射门区域统计

手球	预赛	组别 A	葫芦岛体育中心
少年男子	轮次 4	场次 11	2019-04-27 14:00

江苏苏州

1 邹明轩

Post - 0 Miss - 0 Block - 0

2 马力

4		

Post - 0 Miss - 0 Block - 0

4 孙钊

1	1	1

Post - 0 Miss - 0 Block - 0

5 马奔

2		
1		2

Post - 0 Miss - 0 Block - 0

6 潘超群

1		
1		1

Post - 0 Miss - 0 Block - 0

8 王震

		1
1		

Post - 1 Miss - 0 Block - 0

9 李文俊

Post - 0 Miss - 0 Block - 0

10 朱红雨

Post - 0 Miss - 0 Block - 0

11 许多

Post - 0 Miss - 0 Block - 0

12 周文贤

Post - 0 Miss - 0 Block - 0

13 蒋超

2		
2		

Post - 0 Miss - 2 Block - 0

14 刘亚力

Post - 0 Miss - 0 Block - 1

15 刘成果

Post - 0 Miss - 0 Block - 1

17 王国栋

Post - 0 Miss - 0 Block - 0

18 何志伟

1		

Post - 1 Miss - 0 Block - 0

12 周文贤

0/1	0/1	0/4
2/3	0/1	2/2
4/9		1/3

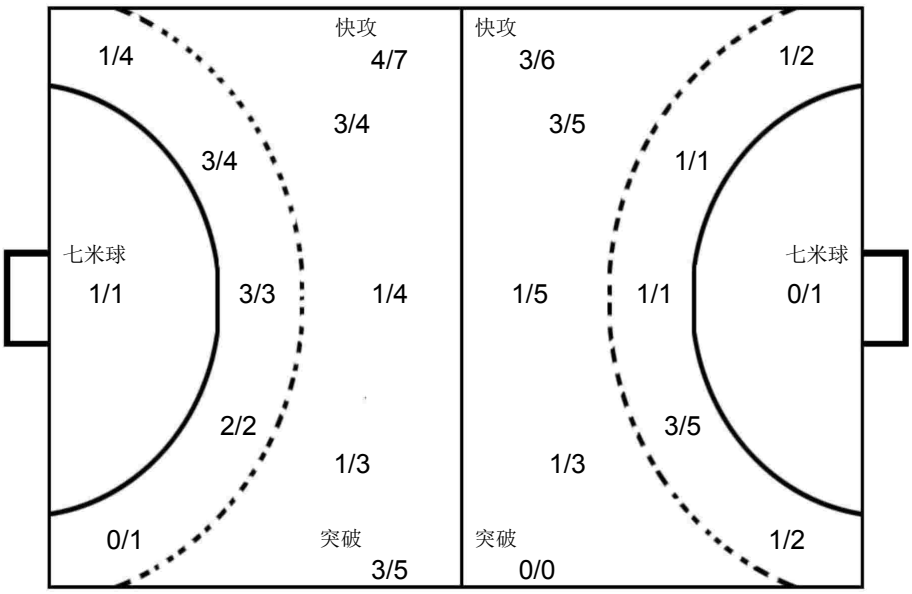

2 赫天铭

1/7		0/1
2/8		
3/7	1/2	3/7

辽宁抚顺

2 赫天铭

Post - 0 Miss - 0 Block - 0

5 王梓翾

Post - 0 Miss - 0 Block - 0

6 尚禹辰

1		

Post - 0 Miss - 0 Block - 0

7 张羽虹冰

Post - 1 Miss - 0 Block - 0

9 隋博

Post - 0 Miss - 0 Block - 0

11 陈思

	1	
		1

Post - 0 Miss - 0 Block - 0

13 高鑫

1		2
1		
1		1

Post - 0 Miss - 1 Block - 0

17 杨宇

2		

Post - 0 Miss - 1 Block - 2

19 靳皓童

Post - 0 Miss - 0 Block - 0

22 杨辰

Post - 0 Miss - 0 Block - 0

28 靳皓添

	1	2
1		

Post - 0 Miss - 2 Block - 0

32 袁梓赫

Post - 0 Miss - 0 Block - 0

中国手球协会
CHINESE HANDBALL ASSOCIATION

第二届全国青年运动会男子手球预赛体校组(U16)

少年男子 全国比赛

预赛 Group A

PHMS Pictorial Handball Match Statistics — **IHF** Official System

Team A	Team B	Match Number
A 安徽省体校	B 上海宝山	12

Playeed in	in the hall	on	at	Spectators
辽宁葫芦岛	葫芦岛体育中心	2019-04-27	14:50 hours	

Half-time(30')	A	B	End of playing time	A	B	1st extra time	A	B	2nd extra time	A	B	After penalty throws	A	B
	13	9		23	11									

Number of 7 m	A	Team time-out 1	2	3	Full name of players and officials	Team time-out 1	2	3	B	Number of 7 m
	1/2					05:03			0/1	

No.	Team A	G	W	2'	D	DR	No.	Team B	G	W	2'	D	DR
52	花驰						3	侯俊杰					
53	叶天赐						5	范斯哲	1				
54	姚幸运	2					6	吴梓涵					
55	苏凯	3					7	彭意焱					
56	王健鹏	3	1				12	陆彦杰					
57	朱正翔	3	1	1			13	高俊阳					
58	蔡博飞	3		1			19	马涛	2	1			
59	毛饶翔	5					21	曾新宇	2				
60	朱超						22	马浩东	2				
61	钮伟豪						23	刘启群	1	1			
62	赵俊阳	2	1				25	江锦					
64	章道胜						35	刘子杰	3		1		
65	韩伟伦						39	陆毅泽					
66	刘家豪	1					66	黄嘉遥					
67	江文												
68	黄天源	1		1									
A	赵前军						C	徐聪豪					
C	吕串						D	赵时俊					
D	沈强												
E	李煜												

A	Signatures of responsables for the teams (Off.A)	B
TP	Remarks of referees / HF Official	TP

			Signatures	
Referees	黄一凡 (CHN)	王柏淇 (CHN)		
T.D.	王洋 (CHN)	李静 (CHN)		
CHA Off.				

Note:Number of 7m Throws Awarded to Team A and B,Goals (G),Warnings (W),Suspensions (2'),Direct Disqualiflcation (D),Disqualiflcation With Report (DR)and Team Penalty (TP).

Table Officials: 戴丹妮 徐依婷 Statisticians: 张格格 张格

中国手球协会
CHINESE HANDBALL ASSOCIATION

第二届全国青年运动会男子手球预赛体校组(U16)

PHMS Pictorial Handball Match Statistics **IHF** Official System

竞赛技术统计

手球	预赛	组别 A	葫芦岛体育中心
少年男子	轮次 4	场次 12	2019-04-27 14:50

Referees: 黄一凡 (CHN) / 王柏淇 (CHN)

Teams: 安徽省体校(皖体校) VS 上海宝山(宝山)

Result: 23:11(13:9)

皖体校		远射	近射	边射	快攻	突破	任意球	7m球	合计	%	助攻	失误	警告	2'	D+DR
主教练： 张林															
52	花驰														
53	叶天赐										1				
54	姚幸运		1/1		1/2	0/1			2/4	50.0	2				
55	苏凯				3/3				3/3	100		1			
56	王健鹏	1/1	1/1					1/1	3/3	100	2	2	1		
57	朱正翔		1/1		1/1	1/1			3/3	100	1		1	1	
58	蔡博飞		1/1		1/1	1/1			3/3	100		3		1	
59	毛饶翔					4/4	1/1	0/1	5/6	83.3	1	2			
60	朱超														
61	钮伟豪														
62	赵俊阳			2/3					2/3	66.7		1	1		
64	章道胜											1			
65	韩伟伦														
66	刘家豪				0/1	1/2			1/3	33.3					
67	江文										1				
68	黄天源				1/1				1/1	100				1	
运动员 合计		1/1	4/4	2/3	7/9	7/9	1/1	1/2	23/29	79.3	8	10	3	3	
52	花驰	2/4	3/6	0/1		0/2	0/1	1/1	6/15	40.0					
53	叶天赐			1/1					1/1	100	1				
67	江文	2/2	0/1		1/1	0/1			3/5	60.0	1				
守门员 合计		4/6	3/7	1/2	1/1	0/3	0/1	1/1	10/21	47.6	2				

宝山		远射	近射	边射	快攻	突破	任意球	7m球	合计	%	助攻	失误	警告	2'	D+DR
主教练： 赵时俊															
3	侯俊杰			0/1					0/1	0.0					
5	范斯哲		0/1			1/1			1/2	50.0					
6	吴梓涵	0/1							0/1	0.0		1			
7	彭意焱														
12	陆彦杰														
13	高俊阳														
19	马涛	0/1	1/1			1/1			2/3	66.7	1	2	1		
21	曾新宇	2/6	0/1						2/7	28.6		2			
22	马浩东	0/2	0/1	1/1		1/1			2/5	40.0	3	3			
23	刘启群		0/1		0/1	0/1	1/1		1/4	25.0			1		
25	江锦			0/1					0/1	0.0		2			
35	刘子杰		3/4					0/1	3/5	60.0		2		1	
39	陆毅泽														
66	黄嘉遥														
运动员 合计		2/10	4/9	1/3	0/1	3/4	1/1	0/1	11/29	37.9	4	12	2	1	
66	黄嘉遥	0/1	0/4	1/3	1/8	1/8	0/1	1/2	4/27	14.8					
守门员 合计		0/1	0/4	1/3	1/8	1/8	0/1	1/2	4/27	14.8					

皖体校	比赛进程				宝山
	1st Half				
57 朱正翔	1	00:14	0		
	1	00:43	1	21	曾新宇
59 毛饶翔	2	01:12	1		
	2	02:10	2	35	刘子杰
59 毛饶翔	3	02:38	2		
56 王健鹏	4	03:55	2		
55 苏凯	5	04:51	2		
55 苏凯	6	05:12	2		
	6	05:38	3	19	马涛
56 王健鹏	7	05:55	3		
	7	06:06	4	22	马浩东
62 赵俊阳	8	06:40	4		
59 毛饶翔	9	07:14	4		
	9	07:57	5	35	刘子杰
57 朱正翔	10	09:35	5		
	10	10:05	6	21	曾新宇
56 王健鹏	11	10:42	6		
	11	12:01	7	23	刘启群
55 苏凯	12	12:54	7		
59 毛饶翔	13	13:26	7		
	13	13:53	8	35	刘子杰
	13	14:33	9	22	马浩东
	2nd Half				
	13	00:21	10	19	马涛
62 赵俊阳	14	00:29	10		
57 朱正翔	15	01:29	10		
58 蔡博飞	16	02:36	10		
68 黄天源	17	03:08	10		
58 蔡博飞	18	06:21	10		
	18	07:01	11	5	范斯哲
54 姚幸运	19	08:25	11		
59 毛饶翔	20	09:41	11		
66 刘家豪	21	11:06	11		
54 姚幸运	22	12:56	11		
58 蔡博飞	23	13:53	11		

场上队员： 得分 / 射门　　守门员： 救球 / 射门

D	取消资格	DR	取消资格＋报告

中国手球协会
CHINESE HANDBALL ASSOCIATION

第二届全国青年运动会男子手球预赛体校组(U16)

PHMS Pictorial Handball Match Statistics **IHF** Official System

个人/全队技术统计表

手球 预赛 组别 A 葫芦岛体育中心
少年男子 轮次 4 场次 12 2019-04-27 14:50

号码	姓名	远射	近射	边射	快攻	突破	任意	七米	合计	%	助攻	失误	警告	2'	取消	时间
安徽省体校(皖体校)																
(场上队员)																
52	花驰									0.0%						00:15:00
53	叶天赐									0.0%	1					00:03:14
54	姚幸运		1/1		1/2	0/1			2/4	50.0%	2					00:11:08
55	苏凯				3/3				3/3	100%		1				00:18:17
56	王健鹏	1/1	1/1					1/1	3/3	100%	2	2	1			00:15:00
57	朱正翔		1/1		1/1	1/1			3/3	100%	1		1	1		00:25:08
58	蔡博飞		1/1		1/1	1/1			3/3	100%		3		1		00:15:00
59	毛饶翔					4/4	1/1	0/1	5/6	83.3%	1	2				00:22:30
60	朱超									0.0%						00:15:00
61	钮伟豪									0.0%						00:00:00
62	赵俊阳			2/3					2/3	66.7%		1	1			00:23:05
64	章道胜									0.0%		1				00:15:00
65	韩伟伦									0.0%						00:00:00
66	刘家豪				0/1	1/2			1/3	33.3%						00:04:11
67	江文									0.0%	1					00:11:46
68	黄天源				1/1				1/1	100%				1		00:14:24
	合计	1/1	4/4	2/3	7/9	7/9	1/1	1/2	23/29	79.3%	8	10	3	3		
(守门员)																
52	花驰	2/4	3/6	0/1		0/2	0/1	1/1	6/15	40.0%						00:15:00
53	叶天赐			1/1					1/1	100%	1					00:03:14
67	江文	2/2	0/1		1/1	0/1			3/5	60.0%	1					00:11:46
	合计	4/6	3/7	1/2	1/1	0/3	0/1	1/1	10/21	47.6%	2					

场上队员 ： 得分/射门 守门员：救球/射门

全队合计	得分	被救	射失	击柱	封球	合计	%
远射	1					1	100.0%
近射	4					4	100.0%
边射	2	1				3	66.7%
快攻	7	1	1			9	77.8%
突破	7	1	1			9	77.8%
任意	1					1	100.0%
七米	1	1				2	50.0%

中国手球协会
CHINESE HANDBALL ASSOCIATION

第二届全国青年运动会男子手球预赛体校组(U16)

PHMS Pictorial Handball Match Statistics **IHF** Official System

个人/全队技术统计表

手球 预赛 组别 A 葫芦岛体育中心
少年男子 轮次 4 场次 12 2019-04-27 14:50

号码	姓名	远射	近射	边射	快攻	突破	任意	七米	合计	%	助攻	失误	警告	2'	取消	时间
上海宝山(宝山)																
(场上队员)																
3	侯俊杰			0/1					0/1	0.0%						00:09:22
5	范斯哲		0/1			1/1			1/2	50.0%						00:12:16
6	吴梓涵	0/1							0/1	0.0%		1				00:00:00
7	彭意焱									0.0%						00:00:00
12	陆彦杰									0.0%						00:00:00
13	高俊阳									0.0%						00:00:00
19	马涛	0/1	1/1			1/1			2/3	66.7%	1	2	1			00:30:00
21	曾新宇	2/6	0/1						2/7	28.6%		2				00:30:00
22	马浩东	0/2	0/1	1/1		1/1			2/5	40.0%	3	3				00:30:00
23	刘启群		0/1		0/1	0/1	1/1		1/4	25.0%			1			00:20:32
25	江锦			0/1					0/1	0.0%		2				00:30:00
35	刘子杰		3/4					0/1	3/5	60.0%		2		1		00:17:41
39	陆毅泽									0.0%						00:00:00
66	黄嘉遥									0.0%						00:30:00
	合计	2/10	4/9	1/3	0/1	3/4	1/1	0/1	11/29	37.9%	4	12	2	1		
(守门员)																
66	黄嘉遥	0/1	0/4	1/3	1/8	1/8	0/1	1/2	4/27	14.8%						00:30:00
	合计	0/1	0/4	1/3	1/8	1/8	0/1	1/2	4/27	14.8%						

场上队员 ： 得分/射门 守门员: 救球/射门

全队合计	得分	被救	射失	击柱	封球	合计	%
远射	2	4	1		3	10	20.0%
近射	4	3	1	1		9	44.4%
边射	1	1		1		3	33.3%
快攻		1				1	0.0%
突破	3			1		4	75.0%
任意	1					1	100.0%
七米		1				1	0.0%

中国手球协会
CHINESE HANDBALL ASSOCIATION

第二届全国青年运动会男子手球预赛体校组(U16)

PHMS Pictorial Handball Match Statistics **IHF** Official System

图式比赛技术统计表

手球	预赛	组别 A	葫芦岛体育中心
少年男子	轮次 4	场次 12	2019-04-27 14:50

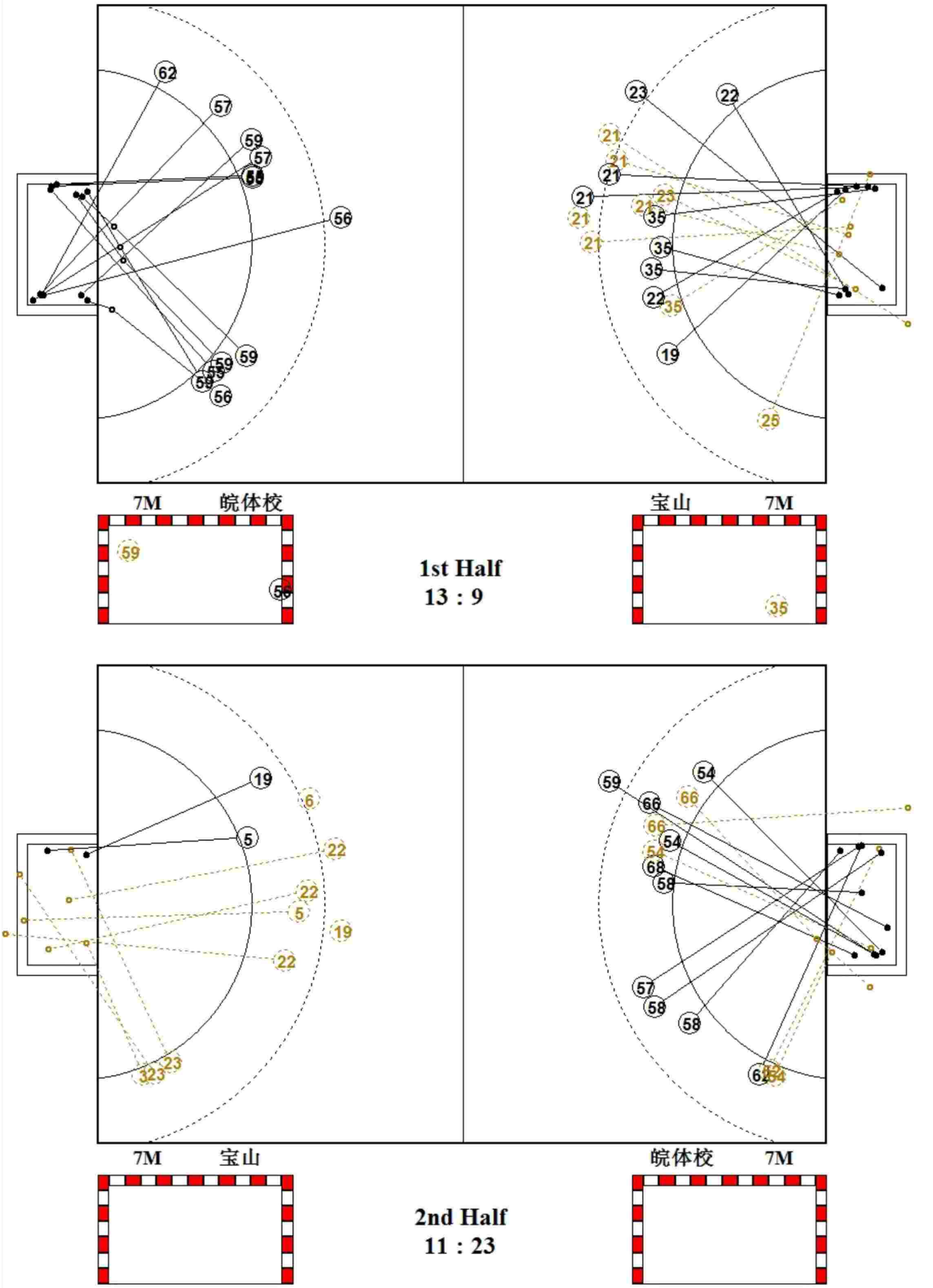

中国手球协会
CHINESE HANDBALL ASSOCIATION

第二届全国青年运动会男子手球预赛体校组(U16)

PHMS Pictorial Handball Match Statistics **IHF** Official System

图式射门区域统计

手球	预赛	组别 A	葫芦岛体育中心
少年男子	轮次 4	场次 12	2019-04-27 14:50

安徽省体校

52 花驰

Post - 0 Miss - 0 Block - 0

53 叶天赐

Post - 0 Miss - 0 Block - 0

54 姚幸运

		2

Post - 0 Miss - 0 Block - 0

55 苏凯

		2
		1

Post - 0 Miss - 0 Block - 0

56 王健鹏

1		
		1
1		

Post - 0 Miss - 0 Block - 0

57 朱正翔

2		
1		

Post - 0 Miss - 0 Block - 0

58 蔡博飞

1		
	1	
1		

Post - 0 Miss - 0 Block - 0

59 毛饶翔

		1
1		3

Post - 0 Miss - 0 Block - 0

60 朱超

Post - 0 Miss - 0 Block - 0

61 钮伟豪

Post - 0 Miss - 0 Block - 0

62 赵俊阳

1		
1		

Post - 0 Miss - 0 Block - 0

64 章道胜

Post - 0 Miss - 0 Block - 0

65 韩伟伦

Post - 0 Miss - 0 Block - 0

66 刘家豪

		1

Post - 0 Miss - 2 Block - 0

67 江文

Post - 0 Miss - 0 Block - 0

68 黄天源

		1

Post - 0 Miss - 0 Block - 0

52 花驰

0/1		0/1
0/2	1/1	1/1
1/3	2/2	1/4

53 叶天赐

1/1		

67 江文

1/1		0/1
	1/1	1/1
		0/1

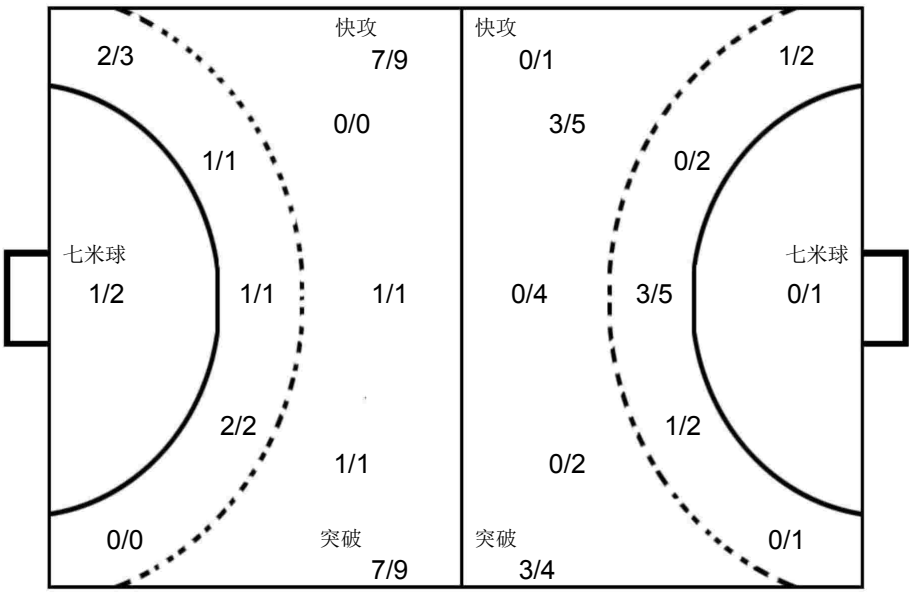

66 黄嘉遥

2/7		0/6
0/2	0/1	1/4
0/3		1/4

上海宝山

3 侯俊杰

Post - 0 Miss - 0 Block - 0

5 范斯哲

		1

Post - 1 Miss - 0 Block - 0

6 吴梓涵

Post - 0 Miss - 0 Block - 1

7 彭意焱

Post - 0 Miss - 0 Block - 0

12 陆彦杰

Post - 0 Miss - 0 Block - 0

13 高俊阳

Post - 0 Miss - 0 Block - 0

19 马涛

1		1

Post - 0 Miss - 0 Block - 1

21 曾新宇

2		

Post - 0 Miss - 1 Block - 1

22 马浩东

1		1

Post - 0 Miss - 1 Block - 0

23 刘启群

		1

Post - 1 Miss - 0 Block - 0

25 江锦

Post - 1 Miss - 0 Block - 0

35 刘子杰

1		
		2

Post - 0 Miss - 0 Block - 0

39 陆毅泽

Post - 0 Miss - 0 Block - 0

66 黄嘉遥

Post - 0 Miss - 0 Block - 0

中国手球协会
CHINESE HANDBALL ASSOCIATION

第二届全国青年运动会男子手球预赛体校组(U16)

少年男子 全国比赛

预赛 Group B

PHMS Pictorial Handball Match Statistics — **IHF** Official System

Team A	Team B	Match Number
A 山东济南	B 福建龙岩	13

Playeed in	in the hall	on	at	Spectators
辽宁葫芦岛	葫芦岛体育中心	2019-04-28	14:00 hours	

Half-time(30')	A	B	End of playing time	A	B	1st extra time	A	B	2nd extra time	A	B	After penalty throws	A	B
	7	12		13	20									

Number of 7 m	A	Team time-out 1	2	3	Full name of players and officials	Team time-out 1	2	3	B	Number of 7 m
	1/1	10:47	38:41			13:29	33:10		1/1	

No.	Team A	G	W	2'	D	DR	No.	Team B	G	W	2'	D	DR
1	刘在攀						1	刘子豪					
4	张广一						5	郭雨强	6				
5	何晨光						6	刘阳					
6	刘尊哲	3	1				7	巩师刚					
7	王帅						9	荆胤丞	2				
8	金正凯	1					10	赵一	10				
9	张嘉树						15	许浩阳					
10	颜同霖	1		1			16	李凯锋					
11	李延舒			1			17	陈锐涛					
13	刘振宇	8					18	奚尧	1				
16	高宇轩						20	钟嘉鹏					
17	张昊						22	王奕					
21	杨明毅						23	朱天一					
26	曹立志						24	钟盛发					
40	鹿智豪						27	邓可钒	1				
99	苏同雨						36	陈泽锟					
A	李楠						B	杜长义（主教练）					
B	陈鹏波（主教练）						C	饶开发					
C	陶丛龙												
E	郭军旗												

A	Signatures of responsables for the teams (Off.A)	B
TP	Remarks of referees / HF Official	TP

			Signatures	
Referees	刘禹 (CHN)	许翔 (CHN)		
T.D.	杨继宏 (CHN)	曹宏俊 (CHN)		
CHA Off.				

Note:Number of 7m Throws Awarded to Team A and B,Goals (G),Warnings (W),Suspensions (2'),Direct Disqualiflcation (D),Disqualiflcation With Report (DR)and Team Penalty (TP).

Table Officials: 黄一凡 刘笑 Statisticians: 张格格 于兹香

中国手球协会
CHINESE HANDBALL ASSOCIATION

第二届全国青年运动会男子手球预赛体校组(U16)

PHMS Pictorial Handball Match Statistics **IHF** Official System

竞赛技术统计

手球	预赛	组别 B	葫芦岛体育中心
少年男子	轮次 3	场次 13	2019-04-28 14:00

Referees: 刘禹 (CHN) / 许翔 (CHN)

Teams: 山东济南(济南) VS 福建龙岩(龙岩)

Result: 13:20(7:12)

济南		远射	近射	边射	快攻	突破	任意球	7m球	合计	%	助攻	失误	警告	2'	D+DR
主教练： 陈鹏波															
1	刘在攀											1			
4	张广一														
5	何晨光														
6	刘尊哲	0/3		2/2			0/1	1/1	3/7	42.9		3	1		
7	王帅			0/2	0/1	0/1			0/4	0.0					
8	金正凯			1/3					1/3	33.3					
9	张嘉树														
10	颜同霖	0/1	1/3						1/4	25.0	1	2		1	
11	李延舒													1	
13	刘振宇	3/8	1/2			2/2	2/2		8/14	57.1	1	5			
16	高宇轩														
17	张昊														
21	杨明毅														
26	曹立志														
40	鹿智豪														
99	苏同雨														
运动员	合计	3/12	2/5	3/7	0/1	2/3	2/3	1/1	13/32	40.6	2	11	1	2	
1	刘在攀	2/5	2/5	0/2	1/4	0/3	1/4	0/1	6/24	25.0		1			
16	高宇轩	1/1	0/1			0/1			1/3	33.3					
守门员	合计	3/6	2/6	0/2	1/4	0/4	1/4	0/1	7/27	25.9		1			

龙岩		远射	近射	边射	快攻	突破	任意球	7m球	合计	%	助攻	失误	警告	2'	D+DR
主教练： 杜长义															
1	刘子豪										1				
5	郭雨强	2/4					3/3	1/1	6/8	75.0	1	2			
6	刘阳														
7	巩师刚														
9	荆胤丞		2/4				0/1		2/5	40.0	2	2			
10	赵一	0/1	2/2	1/1	3/3	4/4			10/11	90.9	1	3			
15	许浩阳														
16	李凯锋														
17	陈锐涛														
18	奚尧	1/2							1/2	50.0	2	6			
20	钟嘉鹏														
22	王奕														
23	朱天一														
24	钟盛发														
27	邓可钒	0/1		1/1	0/1				1/3	33.3	1	1			
36	陈泽锟														
运动员	合计	3/8	4/6	2/2	3/4	4/4	3/4	1/1	20/29	69.0	8	14			
1	刘子豪	3/6	1/3	4/7	1/1	1/3	0/2	0/1	10/23	43.5	1				
守门员	合计	3/6	1/3	4/7	1/1	1/3	0/2	0/1	10/23	43.5	1				

济南		比赛进程			龙岩
		1st Half			
6	刘尊哲	1 00:53	0		
		1 01:10	1	10	赵一
13	刘振宇	2 01:49	1		
		2 02:06	2	10	赵一
		2 02:47	3	27	邓可钒
		2 03:18	4	18	奚尧
		2 04:40	5	5	郭雨强
6	刘尊哲	3 04:51	5		
13	刘振宇	4 05:51	5		
		4 07:34	6	5	郭雨强
13	刘振宇	5 07:47	6		
		5 08:21	7	10	赵一
13	刘振宇	6 09:23	7		
		6 09:40	8	9	荆胤丞
		6 10:36	9	10	赵一
		6 12:50	10	5	郭雨强
13	刘振宇	7 13:27	10		
		7 14:32	11	10	赵一
		7 14:56	12	10	赵一
		2nd Half			
		7 02:34	13	5	郭雨强
13	刘振宇	8 02:50	13		
6	刘尊哲	9 03:54	13		
8	金正凯	10 05:41	13		
		10 06:09	14	10	赵一
		10 07:18	15	5	郭雨强
		10 08:53	16	10	赵一
		10 10:33	17	5	郭雨强
		10 11:11	18	10	赵一
10	颜同霖	11 11:38	18		
		11 11:51	19	10	赵一
13	刘振宇	12 13:19	19		
		12 13:35	20	9	荆胤丞
13	刘振宇	13 14:03	20		

场上队员： 得分 / 射门　　守门员： 救球 / 射门

D	取消资格	DR	取消资格＋报告

中国手球协会
CHINESE HANDBALL ASSOCIATION

第二届全国青年运动会男子手球预赛体校组(U16)

PHMS Pictorial Handball Match Statistics **IHF** Official System

个人/全队技术统计表

手球 预赛 组别 B 葫芦岛体育中心
少年男子 轮次 3 场次 13 2019-04-28 14:00

号码	姓名	远射	近射	边射	快攻	突破	任意	七米	合计	%	助攻	失误	警告	2'	取消	时间
山东济南(济南)																
(场上队员)																
1	刘在攀									0.0%		1				00:26:25
4	张广一									0.0%						00:00:00
5	何晨光									0.0%						00:00:00
6	刘尊哲	0/3		2/2			0/1	1/1	3/7	42.9%		3	1			00:30:00
7	王帅			0/2	0/1	0/1			0/4	0.0%						00:29:41
8	金正凯			1/3					1/3	33.3%						00:30:00
9	张嘉树									0.0%						00:00:16
10	颜同霖	0/1	1/3						1/4	25.0%	1	2		1		00:30:00
11	李延舒									0.0%				1		00:30:00
13	刘振宇	3/8	1/2			2/2	2/2		8/14	57.1%	1	5				00:30:00
16	高宇轩									0.0%						00:03:35
17	张昊									0.0%						00:00:00
21	杨明毅									0.0%						00:00:00
26	曹立志									0.0%						00:00:00
40	鹿智豪									0.0%						00:00:00
99	苏同雨									0.0%						00:00:00
	合计	3/12	2/5	3/7	0/1	2/3	2/3	1/1	13/32	40.6%	2	11	1	2		
(守门员)																
1	刘在攀	2/5	2/5	0/2	1/4	0/3	1/4	0/1	6/24	25.0%		1				00:26:25
16	高宇轩	1/1	0/1			0/1			1/3	33.3%						00:03:35
	合计	3/6	2/6	0/2	1/4	0/4	1/4	0/1	7/27	25.9%		1				

场上队员 ： 得分/射门 守门员：救球/射门

全队合计	得分	被救	射失	击柱	封球	合计	%
远射	3	3	3	1	2	12	25.0%
近射	2	1	2			5	40.0%
边射	3	4				7	42.9%
快攻		1				1	0.0%
突破	2	1				3	66.7%
任意	2		1			3	66.7%
七米	1					1	100.0%

中国手球协会
CHINESE HANDBALL ASSOCIATION

第二届全国青年运动会男子手球预赛体校组(U16)

PHMS Pictorial Handball Match Statistics **IHF** Official System

个人/全队技术统计表

手球 预赛 组别 B 葫芦岛体育中心
少年男子 轮次 3 场次 13 2019-04-28 14:00

号码	姓名	远射	近射	边射	快攻	突破	任意	七米	合计	%	助攻	失误	警告	2'	取消	时间
福建龙岩(龙岩)																
(场上队员)																
1	刘子豪									0.0%	1					00:30:00
5	郭雨强	2/4					3/3	1/1	6/8	75.0%	1	2				00:30:00
6	刘阳									0.0%						00:30:00
7	巩师刚									0.0%						00:00:00
9	荆胤丞		2/4				0/1		2/5	40.0%	2	2				00:30:00
10	赵一	0/1	2/2	1/1	3/3	4/4			10/11	90.9%	1	3				00:30:00
15	许浩阳									0.0%						00:00:00
16	李凯锋									0.0%						00:00:00
17	陈锐涛									0.0%						00:00:00
18	奚尧	1/2							1/2	50.0%	2	6				00:30:00
20	钟嘉鹏									0.0%						00:00:00
22	王奕									0.0%						00:00:00
23	朱天一									0.0%						00:00:00
24	钟盛发									0.0%						00:00:00
27	邓可钒	0/1		1/1	0/1				1/3	33.3%	1	1				00:30:00
36	陈泽锟									0.0%						00:00:00
	合计	3/8	4/6	2/2	3/4	4/4	3/4	1/1	20/29	69.0%	8	14				
(守门员)																
1	刘子豪	3/6	1/3	4/7	1/1	1/3	0/2	0/1	10/23	43.5%	1					00:30:00
	合计	3/6	1/3	4/7	1/1	1/3	0/2	0/1	10/23	43.5%	1					

场上队员 ： 得分/射门 守门员：救球/射门

全队合计	得分	被救	射失	击柱	封球	合计	%
远射	3	3	2			8	37.5%
近射	4	2				6	66.7%
边射	2					2	100.0%
快攻	3	1				4	75.0%
突破	4					4	100.0%
任意	3	1				4	75.0%
七米	1					1	100.0%

中国手球协会
CHINESE HANDBALL ASSOCIATION

第二届全国青年运动会男子手球预赛体校组(U16)

PHMS Pictorial Handball Match Statistics **IHF** Official System

图式比赛技术统计表

手球	预赛	组别 B	葫芦岛体育中心
少年男子	轮次 3	场次 13	2019-04-28 14:00

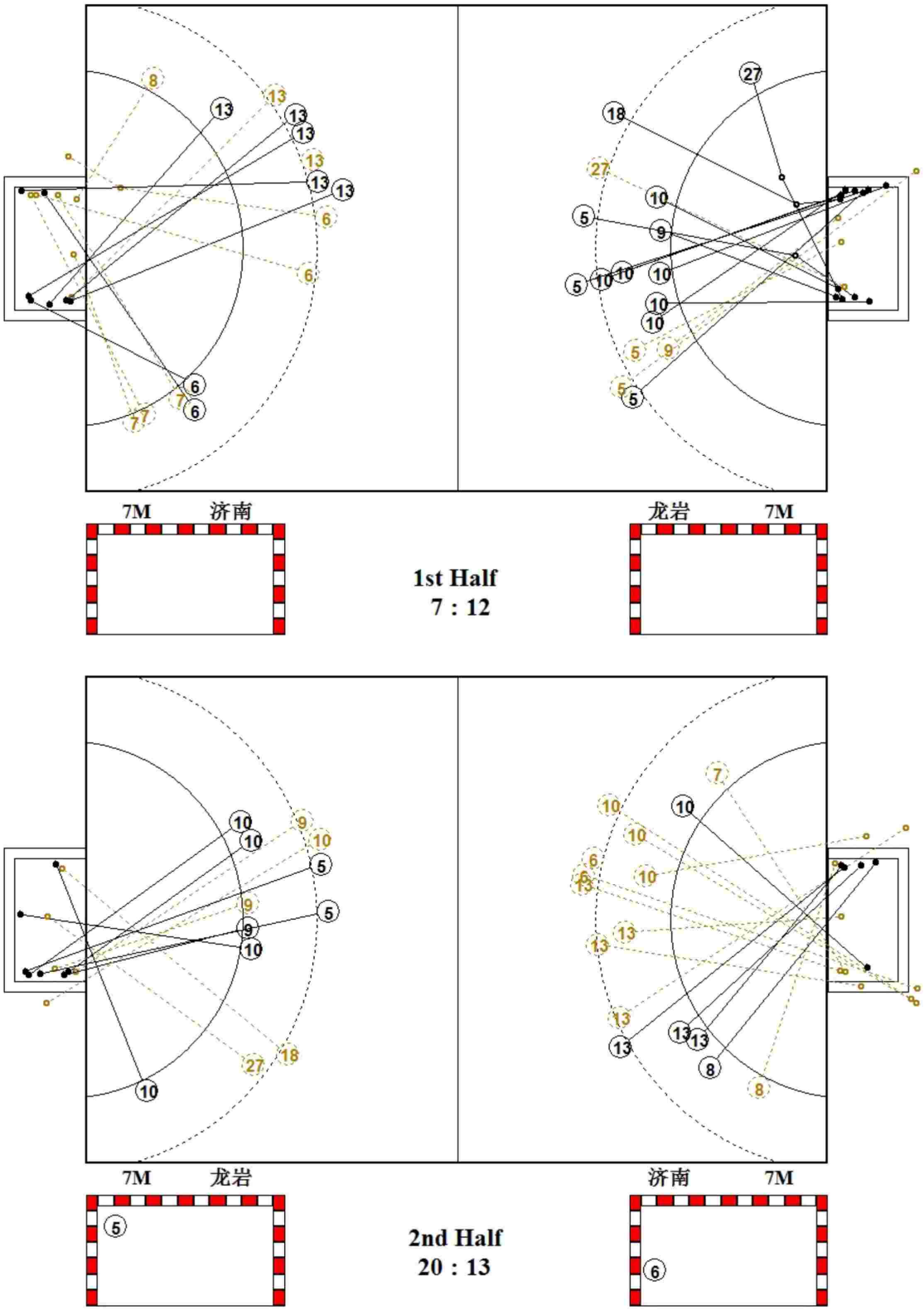

中国手球协会
CHINESE HANDBALL ASSOCIATION

第二届全国青年运动会男子手球预赛体校组(U16)

PHMS Pictorial Handball Match Statistics **IHF** Official System

图式射门区域统计

手球	预赛	组别 B	葫芦岛体育中心
少年男子	轮次 3	场次 13	2019-04-28 14:00

山东济南

1 刘在攀		

Post - 0 Miss - 0 Block - 0

4 张广一		

Post - 0 Miss - 0 Block - 0

5 何晨光		

Post - 0 Miss - 0 Block - 0

6 刘尊哲		
1		
1		1

Post - 0 Miss - 2 Block - 1

7 王帅		

Post - 0 Miss - 0 Block - 0

8 金正凯		
1		

Post - 0 Miss - 0 Block - 0

9 张嘉树		

Post - 0 Miss - 0 Block - 0

10 颜同霖		
		1

Post - 0 Miss - 3 Block - 0

11 李延舒		

Post - 0 Miss - 0 Block - 0

13 刘振宇		
1		1
2		
4		

Post - 1 Miss - 1 Block - 1

16 高宇轩		

Post - 0 Miss - 0 Block - 0

17 张昊		

Post - 0 Miss - 0 Block - 0

21 杨明毅		

Post - 0 Miss - 0 Block - 0

26 曹立志		

Post - 0 Miss - 0 Block - 0

40 鹿智豪		

Post - 0 Miss - 0 Block - 0

99 苏同雨		

Post - 0 Miss - 0 Block - 0

1 刘在攀

0/4	0/1	
1/5		1/4
2/5	1/1	1/4

16 高宇轩

	1/1	
0/2		

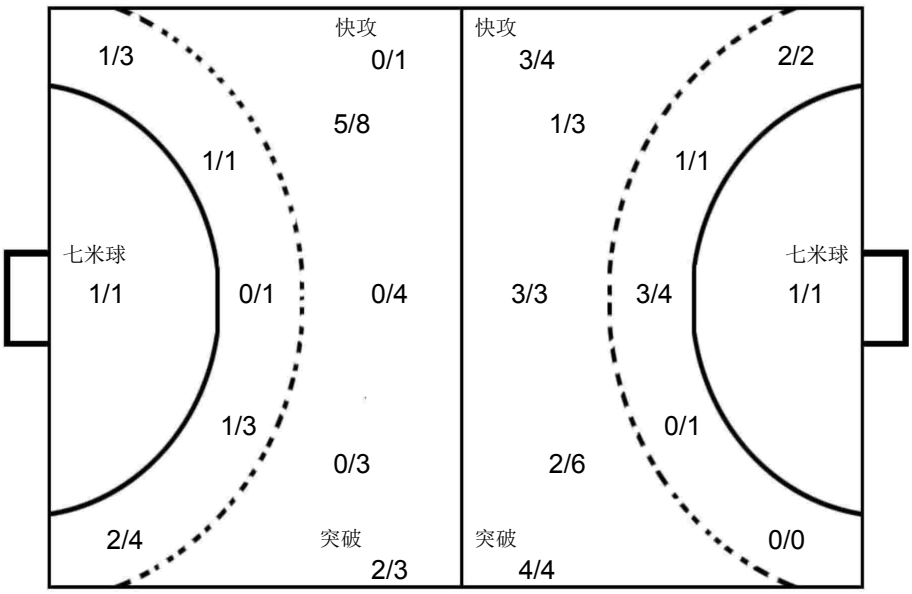

1 刘子豪

0/3		2/3
0/3		1/3
2/6	2/2	3/3

福建龙岩

1 刘子豪		

Post - 0 Miss - 0 Block - 0

5 郭雨强		
2		
3		1

Post - 0 Miss - 1 Block - 0

6 刘阳		

Post - 0 Miss - 0 Block - 0

7 巩师刚		

Post - 0 Miss - 0 Block - 0

9 荆胤丞		
1		1

Post - 0 Miss - 0 Block - 0

10 赵一		
2	1	
1		2
3		1

Post - 0 Miss - 1 Block - 0

15 许浩阳		

Post - 0 Miss - 0 Block - 0

16 李凯锋		

Post - 0 Miss - 0 Block - 0

17 陈锐涛		

Post - 0 Miss - 0 Block - 0

18 奚尧		
1		

Post - 0 Miss - 0 Block - 0

20 钟嘉鹏		

Post - 0 Miss - 0 Block - 0

22 王奕		

Post - 0 Miss - 0 Block - 0

23 朱天一		

Post - 0 Miss - 0 Block - 0

24 钟盛发		

Post - 0 Miss - 0 Block - 0

27 邓可钒		
		1

Post - 0 Miss - 0 Block - 0

36 陈泽锟		

Post - 0 Miss - 0 Block - 0

中国手球协会
CHINESE HANDBALL ASSOCIATION

第二届全国青年运动会男子手球预赛体校组(U16)

少年男子 全国比赛

预赛 Group B

PHMS Pictorial Handball Match Statistics — **IHF** Official System

Team A	Team B	Match Number
A 中国香港	B 安徽淮南	14

Playeed in	in the hall	on	at	Spectators
辽宁葫芦岛	葫芦岛体育中心	2019-04-28	14:50 hours	

Half-time(30')	A	B	End of playing time	A	B	1st extra time	A	B	2nd extra time	A	B	After penalty throws	A	B
	9	7		17	14									

Number of 7 m	A	Team time-out 1	2	3	Full name of players and officials	Team time-out 1	2	3	B	Number of 7 m
	2/2					06:26	33:37		1/1	

No.	Team A	G	W	2'	D	DR	No.	Team B	G	W	2'	D	DR
1	江力为						1	苟嘉毅					
3	陈嘉熙	3					2	邹俊洁					
9	邓泽霖		1				3	童守宣					
10	叶滋权	3					4	李攀	1				
15	梁栢朗	1		2			5	吴修民					
16	冯智聪						6	童浩宇					
19	贺柏翘						7	赵琨鹏					
23	石铭泽			1			8	陈子涵	2				
27	巫迪涛						9	杨金龙	5				
28	关健辉	2					10	孙飞扬	6		1		
30	陈永曦						11	刘新然					
41	莫敬朗						13	张昊燃					
47	薛浩锋	6					14	单中宝					
73	黄塱鎏						15	刘淇					
79	吴坤霖	2					16	胡文柯					
99	苏俊轩						17	徐鹏辉					
B	练明辉（主教练）						A	常洪飞					
C	钟昀延						B	阮圣杰（主教练）					

A	Signatures of responsables for the teams (Off.A)	B
TP	Remarks of referees / HF Official	TP

			Signatures	
Referees	马晓晔（CHN）	王羚（CHN）		
T.D.	刘凤娟（CHN）	李静（CHN）		
CHA Off.				

Note:Number of 7m Throws Awarded to Team A and B,Goals (G),Warnings (W),Suspensions (2'),Direct Disqualiflcation (D),Disqualiflcation With Report (DR)and Team Penalty (TP).

Table Officials: 黄一凡 刘笑 Statisticians: 张格 于兹香

中国手球协会
CHINESE HANDBALL ASSOCIATION

第二届全国青年运动会男子手球预赛体校组(U16)

PHMS Pictorial Handball Match Statistics **IHF** Official System

竞赛技术统计

手球	预赛	组别 B	葫芦岛体育中心
少年男子	轮次 3	场次 14	2019-04-28 14:50

Referees: 马晓晔 (CHN) / 王羚 (CHN)

Teams: 中国香港(香港) VS 安徽淮南(淮南)

Result: 17:14(9:7)

香港		远射	近射	边射	快攻	突破	任意球	7m球	合计	%	助攻	失误	警告	2'	D+DR
主教练： 练明辉															
1	江力为														
3	陈嘉熙		2/2	1/1	0/1				3/4	75.0		1			
9	邓泽霖												1		
10	叶滋权	3/3							3/3	100	4				
15	梁栢朗			1/1	0/2				1/3	33.3		1		2	
16	冯智聪														
19	贺柏翘														
23	石铭泽			0/1					0/1	0.0	1	1		1	
27	巫迪涛	0/1							0/1	0.0	1				
28	关健辉			2/2					2/2	100		2			
30	陈永曦		0/1						0/1	0.0	2	1			
41	莫敬朗														
47	薛浩锋	1/1	0/1	1/1	1/1	1/2		2/2	6/8	75.0	1	1			
73	黄堃鎏														
79	吴坤霖		0/1		2/2				2/3	66.7		1			
99	苏俊轩														
运动员	合计	4/5	2/5	5/6	3/6	1/2		2/2	17/26	65.4	9	8	1	3	
1	江力为	0/4	2/4	2/3	1/3		0/1	0/1	5/16	31.3					
99	苏俊轩		0/1	0/1		0/1			0/3	0.0					
守门员	合计	0/4	2/5	2/4	1/3	0/1	0/1	0/1	5/19	26.3					

淮南		远射	近射	边射	快攻	突破	任意球	7m球	合计	%	助攻	失误	警告	2'	D+DR
主教练： 阮圣杰															
1	苟嘉毅														
2	邹俊洁			0/1					0/1	0.0					
3	童守宣			0/1					0/1	0.0					
4	李攀			1/1					1/1	100		1			
5	吴修民														
6	童浩宇											1			
7	赵琨鹏														
8	陈子涵			1/1	1/1				2/2	100		2			
9	杨金龙	2/4	1/2			1/1		1/1	5/8	62.5	1	1			
10	孙飞扬	2/7	2/3		1/2		1/2		6/14	42.9	2	4		1	
11	刘新然		0/1						0/1	0.0		1			
13	张昊燃											1			
14	单中宝														
15	刘淇														
16	胡文柯														
17	徐鹏辉		0/1						0/1	0.0		1			
运动员	合计	4/11	3/7	2/4	2/3	1/1	1/2	1/1	14/29	48.3	3	12		1	
1	苟嘉毅	0/4	2/3	1/5	1/4	1/2		0/2	5/20	25.0					
16	胡文柯		0/1	0/1					0/2	0.0					
守门员	合计	0/4	2/4	1/6	1/4	1/2		0/2	5/22	22.7					

香港		比赛进程		淮南		
		1st Half				
3 陈嘉熙	1	00:41	0			
3 陈嘉熙	2	02:56	0			
	2	05:29	1	9	杨金龙	
3 陈嘉熙	3	05:47	1			
	3	07:32	2	8	陈子涵	
28 关健辉	4	07:42	2			
79 吴坤霖	5	08:48	2			
79 吴坤霖	6	09:14	2			
	6	09:32	3	10	孙飞扬	
	6	10:09	4	8	陈子涵	
47 薛浩锋	7	10:30	4			
47 薛浩锋	8	11:10	4			
	8	11:50	5	10	孙飞扬	
	8	12:26	6	10	孙飞扬	
15 梁栢朗	9	13:09	6			
	9	14:55	7	10	孙飞扬	
		2nd Half				
10 叶滋权	10	00:58	7			
10 叶滋权	11	02:11	7			
47 薛浩锋	12	03:11	7			
	12	06:28	8	10	孙飞扬	
47 薛浩锋	13	06:59	8			
	13	07:14	9	10	孙飞扬	
10 叶滋权	14	07:37	9			
	14	08:49	10	9	杨金龙	
	14	10:04	11	9	杨金龙	
28 关健辉	15	10:45	11			
	15	11:25	12	4	李攀	
47 薛浩锋	16	12:35	12			
	16	13:00	13	9	杨金龙	
	16	13:57	14	9	杨金龙	
47 薛浩锋	17	14:50	14			

场上队员： 得分 / 射门　　守门员： 救球 / 射门

D	取消资格	DR	取消资格＋报告

中国手球协会
CHINESE HANDBALL ASSOCIATION

第二届全国青年运动会男子手球预赛体校组(U16)

PHMS Pictorial Handball Match Statistics **IHF** Official System

个人/全队技术统计表

手球 预赛 组别 B 葫芦岛体育中心
少年男子 轮次 3 场次 14 2019-04-28 14:50

号码	姓名	远射	近射	边射	快攻	突破	任意	七米	合计	%	助攻	失误	警告	2'	取消	时间
中国香港(香港)																
(场上队员)																
1	江力为									0.0%						00:25:25
3	陈嘉熙		2/2	1/1	0/1				3/4	75.0%		1				00:18:12
9	邓泽霖									0.0%			1			00:09:35
10	叶滋权	3/3							3/3	100%	4					00:19:12
15	梁栢朗			1/1	0/2				1/3	33.3%		1		2		00:21:14
16	冯智聪									0.0%						00:00:00
19	贺柏翘									0.0%						00:00:00
23	石铭泽			0/1					0/1	0.0%	1	1		1		00:23:39
27	巫迪涛	0/1							0/1	0.0%	1					00:02:23
28	关健辉			2/2					2/2	100%		2				00:19:03
30	陈永曦		0/1						0/1	0.0%	2	1				00:10:06
41	莫敬朗									0.0%						00:10:53
47	薛浩锋	1/1	0/1	1/1	1/1	1/2		2/2	6/8	75.0%	1	1				00:30:00
73	黄塱鎏									0.0%						00:01:55
79	吴坤霖		0/1		2/2				2/3	66.7%		1				00:12:35
99	苏俊轩									0.0%						00:04:35
	合计	4/5	2/5	5/6	3/6	1/2		2/2	17/26	65.4%	9	8	1	3		
(守门员)																
1	江力为	0/4	2/4	2/3	1/3		0/1	0/1	5/16	31.3%						00:25:25
99	苏俊轩		0/1	0/1		0/1			0/3	0.0%						00:04:35
	合计	0/4	2/5	2/4	1/3	0/1	0/1	0/1	5/19	26.3%						

场上队员 ： 得分/射门 守门员：救球/射门

全队合计	得分	被救	射失	击柱	封球	合计	%
远射	4		1			5	80.0%
近射	2	2		1		5	40.0%
边射	5	1				6	83.3%
快攻	3	1		2		6	50.0%
突破	1	1				2	50.0%
任意							0.0%
七米	2					2	100.0%

中国手球协会
CHINESE HANDBALL ASSOCIATION

第二届全国青年运动会男子手球预赛体校组(U16)

PHMS Pictorial Handball Match Statistics **IHF** Official System

个人/全队技术统计表

手球 预赛 组别 B 葫芦岛体育中心
少年男子 轮次 3 场次 14 2019-04-28 14:50

号码	姓名	远射	近射	边射	快攻	突破	任意	七米	合计	%	助攻	失误	警告	2'	取消	时间
安徽淮南(淮南)																
(场上队员)																
1	苟嘉毅									0.0%						00:26:50
2	邹俊洁			0/1					0/1	0.0%						00:07:19
3	童守宣			0/1					0/1	0.0%						00:05:54
4	李攀			1/1					1/1	100%		1				00:20:05
5	吴修民									0.0%						00:00:00
6	童浩宇									0.0%		1				00:00:00
7	赵琨鹏									0.0%						00:13:33
8	陈子涵			1/1	1/1				2/2	100%		2				00:30:00
9	杨金龙	2/4	1/2			1/1		1/1	5/8	62.5%	1	1				00:30:00
10	孙飞扬	2/7	2/3		1/2		1/2		6/14	42.9%	2	4		1		00:30:00
11	刘新然		0/1						0/1	0.0%		1				00:15:00
13	张昊燃									0.0%		1				00:00:00
14	单中宝									0.0%						00:00:00
15	刘淇									0.0%						00:02:35
16	胡文柯									0.0%						00:03:10
17	徐鹏辉		0/1						0/1	0.0%		1				00:25:28
	合计	4/11	3/7	2/4	2/3	1/1	1/2	1/1	14/29	48.3%	3	12		1		
(守门员)																
1	苟嘉毅	0/4	2/3	1/5	1/4	1/2		0/2	5/20	25.0%						00:26:50
16	胡文柯		0/1	0/1					0/2	0.0%						00:03:10
	合计	0/4	2/4	1/6	1/4	1/2		0/2	5/22	22.7%						

场上队员 ： 得分/射门 守门员：救球/射门

全队合计	得分	被救	射失	击柱	封球	合计	%
远射	4		5		2	11	36.4%
近射	3	2	1	1		7	42.9%
边射	2	2				4	50.0%
快攻	2	1				3	66.7%
突破	1					1	100.0%
任意	1		1			2	50.0%
七米	1					1	100.0%

中国手球协会
CHINESE HANDBALL ASSOCIATION

第二届全国青年运动会男子手球预赛体校组(U16)

PHMS Pictorial Handball Match Statistics **IHF** Official System

图式比赛技术统计表

手球	预赛	组别 B	葫芦岛体育中心
少年男子	轮次 3	场次 14	2019-04-28 14:50

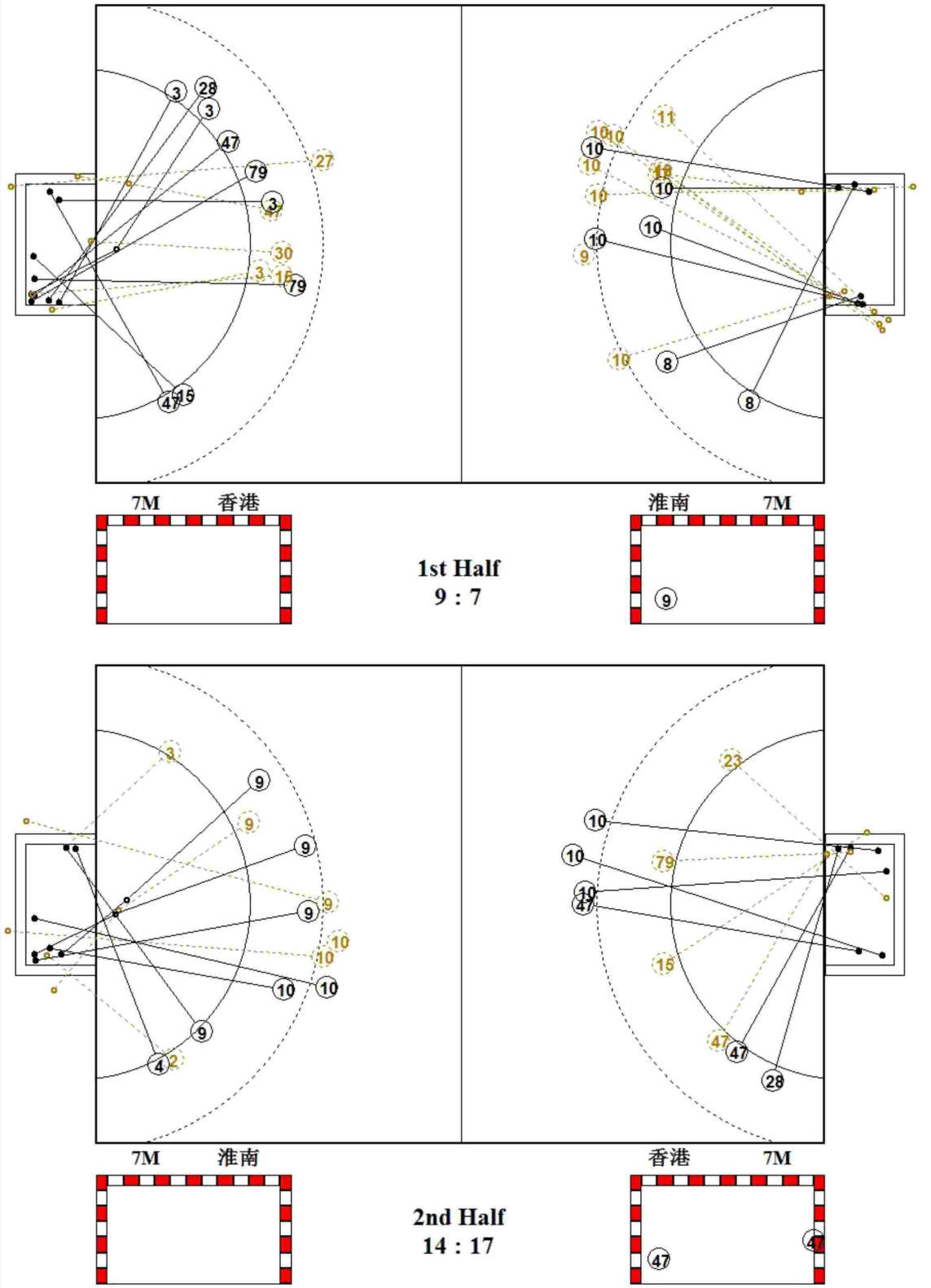

中国手球协会
CHINESE HANDBALL ASSOCIATION

第二届全国青年运动会男子手球预赛体校组(U16)

PHMS Pictorial Handball Match Statistics **IHF** Official System

图式射门区域统计

手球	预赛	组别 B	葫芦岛体育中心
少年男子	轮次 3	场次 14	2019-04-28 14:50

中国香港

1 江力为			3 陈嘉熙			9 邓泽霖			10 叶滋权		
			1						2		1
			1		1						
Post - 0 Miss - 0 Block - 0			Post - 1 Miss - 0 Block - 0			Post - 0 Miss - 0 Block - 0			Post - 0 Miss - 0 Block - 0		

15 梁栢朗			16 冯智聪			19 贺柏翘			23 石铭泽		
	1										
Post - 1 Miss - 0 Block - 0			Post - 0 Miss - 0 Block - 0			Post - 0 Miss - 0 Block - 0			Post - 0 Miss - 0 Block - 0		

27 巫迪涛			28 关健辉			30 陈永曦			41 莫敬朗		
			1								
			1								
Post - 0 Miss - 1 Block - 0			Post - 0 Miss - 0 Block - 0			Post - 0 Miss - 0 Block - 0			Post - 0 Miss - 0 Block - 0		

47 薛浩锋			73 黄塑鎏			79 吴坤霖			99 苏俊轩		
1		1				2					
1		2									
1											
Post - 1 Miss - 0 Block - 0			Post - 0 Miss - 0 Block - 0			Post - 0 Miss - 0 Block - 0			Post - 0 Miss - 0 Block - 0		

1 江力为

2/5	0/1	
0/2		1/4
0/2		2/2

99 苏俊轩

0/1		0/1
		0/1

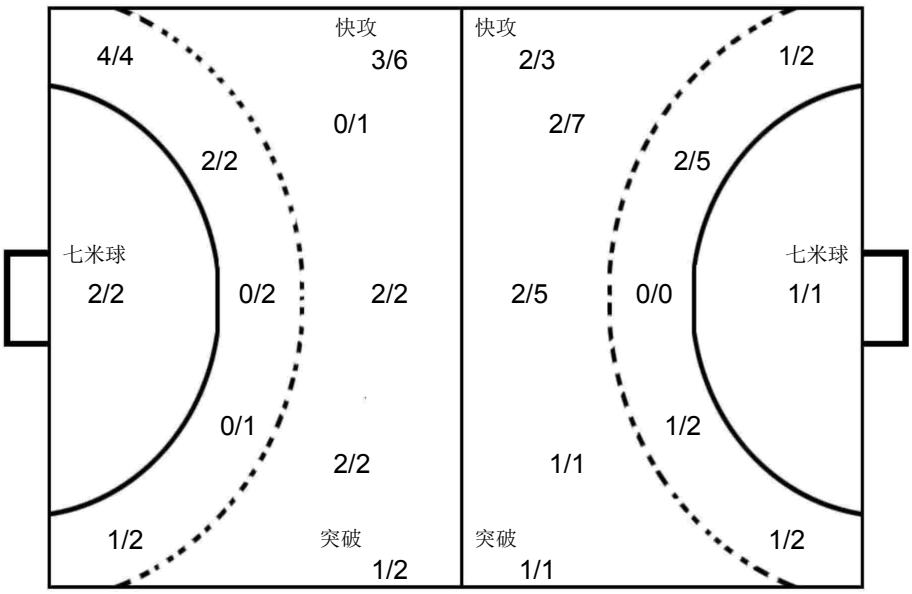

1 苟嘉毅

1/7	1/2	0/2
1/2		0/3
1/3	1/1	

16 胡文柯

0/1		
0/1		

安徽淮南

1 苟嘉毅			2 邹俊洁			3 童守宣			4 李攀		
											1
Post - 0 Miss - 0 Block - 0			Post - 0 Miss - 0 Block - 0			Post - 0 Miss - 0 Block - 0			Post - 0 Miss - 0 Block - 0		

5 吴修民			6 童浩宇			7 赵琨鹏			8 陈子涵		
									1		1
Post - 0 Miss - 0 Block - 0			Post - 0 Miss - 0 Block - 0			Post - 0 Miss - 0 Block - 0			Post - 0 Miss - 0 Block - 0		

9 杨金龙			10 孙飞扬			11 刘新然			13 张昊燃		
2			1	1							
1		1	1		2						
1			1								
Post - 0 Miss - 2 Block - 1			Post - 0 Miss - 5 Block - 1			Post - 1 Miss - 0 Block - 0			Post - 0 Miss - 0 Block - 0		

14 单中宝			15 刘淇			16 胡文柯			17 徐鹏辉		
Post - 0 Miss - 0 Block - 0			Post - 0 Miss - 0 Block - 0			Post - 0 Miss - 0 Block - 0			Post - 0 Miss - 0 Block - 0		

中国手球协会
CHINESE HANDBALL ASSOCIATION

第二届全国青年运动会男子手球预赛体校组(U16)

少年男子 全国比赛

预赛 Group A

PHMS Pictorial Handball Match Statistics — **IHF** Official System

Team A	Team B	Match Number
A 安徽省体校	B 山东东营	15

Playeed in	in the hall	on	at	Spectators
辽宁葫芦岛	葫芦岛体育中心	2019-04-28	15:40 hours	

Half-time(30')	A	B	End of playing time	A	B	1st extra time	A	B	2nd extra time	A	B	After penalty throws	A	B
	11	4		21	6									

Number of 7 m	A	Team time-out 1	2	3	Full name of players and officials	Team time-out 1	2	3	B	Number of 7 m
	0/0					04:37			0/0	

No.	Team A	G	W	2'	D	DR	No.	Team B	G	W	2'	D	DR
52	花驰						2	张佳乐					
53	叶天赐						3	王奕涵					
54	姚幸运	3					5	孙毅东	1				
55	苏凯						7	赵佳瑞	4		2		
56	王健鹏						8	孙久祥					
57	朱正翔	1					10	宋鑫瑞					
58	蔡博飞	1	1				14	高新喆	1				
59	毛饶翔						16	张思豪					
60	朱超	1		1			20	王长鸿					
61	钮伟豪	2					23	刘泽宇					
64	章道胜						24	田孟轩		1			
65	韩伟伦	3					25	张浩晨					
66	刘家豪	7											
67	江文												
68	黄天源	3		1									
A	赵前军						C	林洁					
D	沈强												
E	李煜												

A	Signatures of responsables for the teams (Off.A)	B
TP	Remarks of referees / HF Official	TP

			Signatures	
Referees	吴佳 (CHN)	徐依婷 (CHN)		
T.D.	曹宏俊 (CHN)	李静 (CHN)		
CHA Off.				

Note:Number of 7m Throws Awarded to Team A and B,Goals (G),Warnings (W),Suspensions (2'),Direct Disqualiflcation (D),Disqualiflcation With Report (DR)and Team Penalty (TP).

Table Officials: 黄一凡 李巧宁 Statisticians: 张格 于兹香

中国手球协会
CHINESE HANDBALL ASSOCIATION

第二届全国青年运动会男子手球预赛体校组(U16)

PHMS Pictorial Handball Match Statistics **IHF** Official System

竞赛技术统计

手球	预赛	组别 A	葫芦岛体育中心
少年男子	轮次 5	场次 15	2019-04-28 15:40

Referees: 吴佳 (CHN) / 徐依婷 (CHN)

Teams: 安徽省体校(皖体校) VS 山东东营(东营)

Result: 21:6(11:4)

皖体校		远射	近射	边射	快攻	突破	任意球	7m球	合计	%	助攻	失误	警告	2'	D+DR
主教练：	张林														
52	花驰														
53	叶天赐														
54	姚幸运				3/4				3/4	75.0		2			
55	苏凯														
56	王健鹏											1			
57	朱正翔	1/1							1/1	100	1				
58	蔡博飞		0/1			1/1			1/2	50.0			1		
59	毛饶翔														
60	朱超		0/1		1/1	0/2			1/4	25.0		1		1	
61	钮伟豪				2/2				2/2	100		1			
64	章道胜														
65	韩伟伦	0/1			1/1	2/3			3/5	60.0	1	2			
66	刘家豪	5/7	1/2		1/2	0/1	0/1		7/13	53.8	2				
67	江文														
68	黄天源		2/2		1/2				3/4	75.0				1	
运动员	合计	6/9	3/6		9/12	3/7	0/1		21/35	60.0	4	7	1	2	
53	叶天赐	2/2	2/3				2/4		6/9	66.7					
67	江文	3/3	2/4		1/1		1/2		7/10	70.0					
守门员	合计	5/5	4/7		1/1		3/6		13/19	68.4					

东营		远射	近射	边射	快攻	突破	任意球	7m球	合计	%	助攻	失误	警告	2'	D+DR
主教练：	徐熙围														
2	张佳乐														
3	王奕涵											1			
5	孙毅东	0/7	1/2						1/9	11.1	1	2			
7	赵佳瑞	0/3	1/2		0/1		3/7		4/13	30.8	1	1		2	
8	孙久祥		0/1						0/1	0.0	1	2			
10	宋鑫瑞											2			
14	高新喆		1/1						1/1	100		6			
16	张思豪											1			
20	王长鸿														
23	刘泽宇														
24	田孟轩		0/2						0/2	0.0			1		
25	张浩晨														
运动员	合计	0/10	3/8		0/1		3/7		6/26	23.1	3	15	1	2	
16	张思豪	1/7	3/6		2/11	1/4			7/28	25.0		1			
守门员	合计	1/7	3/6		2/11	1/4			7/28	25.0		1			

皖体校	比赛进程			东营
	1st Half			
54 姚幸运	1	01:17	0	
54 姚幸运	2	02:23	0	
60 朱超	3	03:00	0	
57 朱正翔	4	04:06	0	
58 蔡博飞	5	05:40	0	
	5	06:00	1	7 赵佳瑞
66 刘家豪	6	06:17	1	
66 刘家豪	7	09:11	1	
66 刘家豪	8	11:35	1	
	8	12:08	2	7 赵佳瑞
68 黄天源	9	12:46	2	
68 黄天源	10	13:11	2	
	10	13:24	3	14 高新喆
61 钮伟豪	11	14:18	3	
	11	14:37	4	7 赵佳瑞
	2nd Half			
65 韩伟伦	12	00:44	4	
65 韩伟伦	13	02:04	4	
	13	02:46	5	5 孙毅东
54 姚幸运	14	04:30	5	
65 韩伟伦	15	05:42	5	
66 刘家豪	16	09:27	5	
61 钮伟豪	17	10:10	5	
66 刘家豪	18	10:58	5	
66 刘家豪	19	12:04	5	
68 黄天源	20	12:54	5	
	20	13:24	6	7 赵佳瑞
66 刘家豪	21	13:49	6	

场上队员： 得分 / 射门　　守门员： 救球 / 射门

D	取消资格	DR	取消资格＋报告

中国手球协会
CHINESE HANDBALL ASSOCIATION

第二届全国青年运动会男子手球预赛体校组(U16)

PHMS Pictorial Handball Match Statistics **IHF** Official System

个人/全队技术统计表

手球 预赛 组别 A 葫芦岛体育中心
少年男子 轮次 5 场次 15 2019-04-28 15:40

号码	姓名	远射	近射	边射	快攻	突破	任意	七米	合计	%	助攻	失误	警告	2'	取消	时间
安徽省体校(皖体校)																
(场上队员)																
52	花驰									0.0%						00:00:00
53	叶天赐									0.0%						00:16:13
54	姚幸运				3/4				3/4	75.0%		2				00:30:00
55	苏凯									0.0%						00:00:00
56	王健鹏									0.0%		1				00:00:00
57	朱正翔	1/1							1/1	100%	1					00:04:59
58	蔡博飞		0/1			1/1			1/2	50.0%			1			00:11:41
59	毛饶翔									0.0%						00:00:00
60	朱超		0/1		1/1	0/2			1/4	25.0%		1		1		00:29:57
61	钮伟豪				2/2				2/2	100%		1				00:18:17
64	章道胜									0.0%						00:00:00
65	韩伟伦	0/1			1/1	2/3			3/5	60.0%	1	2				00:30:00
66	刘家豪	5/7	1/2		1/2	0/1	0/1		7/13	53.8%	2					00:25:01
67	江文									0.0%						00:13:47
68	黄天源		2/2		1/2				3/4	75.0%				1		00:29:58
	合计	6/9	3/6		9/12	3/7	0/1		21/35	60.0%	4	7	1	2		
(守门员)																
53	叶天赐	2/2	2/3				2/4		6/9	66.7%						00:16:13
67	江文	3/3	2/4		1/1		1/2		7/10	70.0%						00:13:47
	合计	5/5	4/7		1/1		3/6		13/19	68.4%						

场上队员 ： 得分/射门 守门员：救球/射门

全队合计	得分	被救	射失	击柱	封球	合计	%
远射	6	1	1		1	9	66.7%
近射	3	3				6	50.0%
边射							0.0%
快攻	9	2		1		12	75.0%
突破	3	1	2	1		7	42.9%
任意			1			1	0.0%
七米							0.0%

中国手球协会
CHINESE HANDBALL ASSOCIATION

第二届全国青年运动会男子手球预赛体校组(U16)

PHMS Pictorial Handball Match Statistics **IHF** Official System

个人/全队技术统计表

手球 预赛 组别 A 葫芦岛体育中心
少年男子 轮次 5 场次 15 2019-04-28 15:40

号码	姓名	远射	近射	边射	快攻	突破	任意	七米	合计	%	助攻	失误	警告	2'	取消	时间
山东东营(东营)																
(场上队员)																
2	张佳乐									0.0%						00:00:00
3	王奕涵									0.0%		1				00:14:13
5	孙毅东	0/7	1/2						1/9	11.1%	1	2				00:30:00
7	赵佳瑞	0/3	1/2		0/1		3/7		4/13	30.8%	1	1		2		00:29:54
8	孙久祥		0/1						0/1	0.0%	1	2				00:30:00
10	宋鑫瑞									0.0%		2				00:24:55
14	高新喆		1/1						1/1	100%		6				00:23:51
16	张思豪									0.0%		1				00:30:00
20	王长鸿									0.0%						00:00:00
23	刘泽宇									0.0%						00:00:00
24	田孟轩		0/2						0/2	0.0%			1			00:26:45
25	张浩晨									0.0%						00:00:00
	合计	0/10	3/8		0/1		3/7		6/26	23.1%	3	15	1	2		
(守门员)																
16	张思豪	1/7	3/6		2/11	1/4			7/28	25.0%		1				00:30:00
	合计	1/7	3/6		2/11	1/4			7/28	25.0%		1				

场上队员 ： 得分/射门 守门员: 救球/射门

全队合计	得分	被救	射失	击柱	封球	合计	%
远射		5	3		2	10	0.0%
近射	3	4	1			8	37.5%
边射							0.0%
快攻		1				1	0.0%
突破							0.0%
任意	3	3		1		7	42.9%
七米							0.0%

中国手球协会
CHINESE HANDBALL ASSOCIATION

第二届全国青年运动会男子手球预赛体校组(U16)

PHMS Pictorial Handball Match Statistics **IHF** Official System

图式比赛技术统计表

手球	预赛	组别 A	葫芦岛体育中心
少年男子	轮次 5	场次 15	2019-04-28 15:40

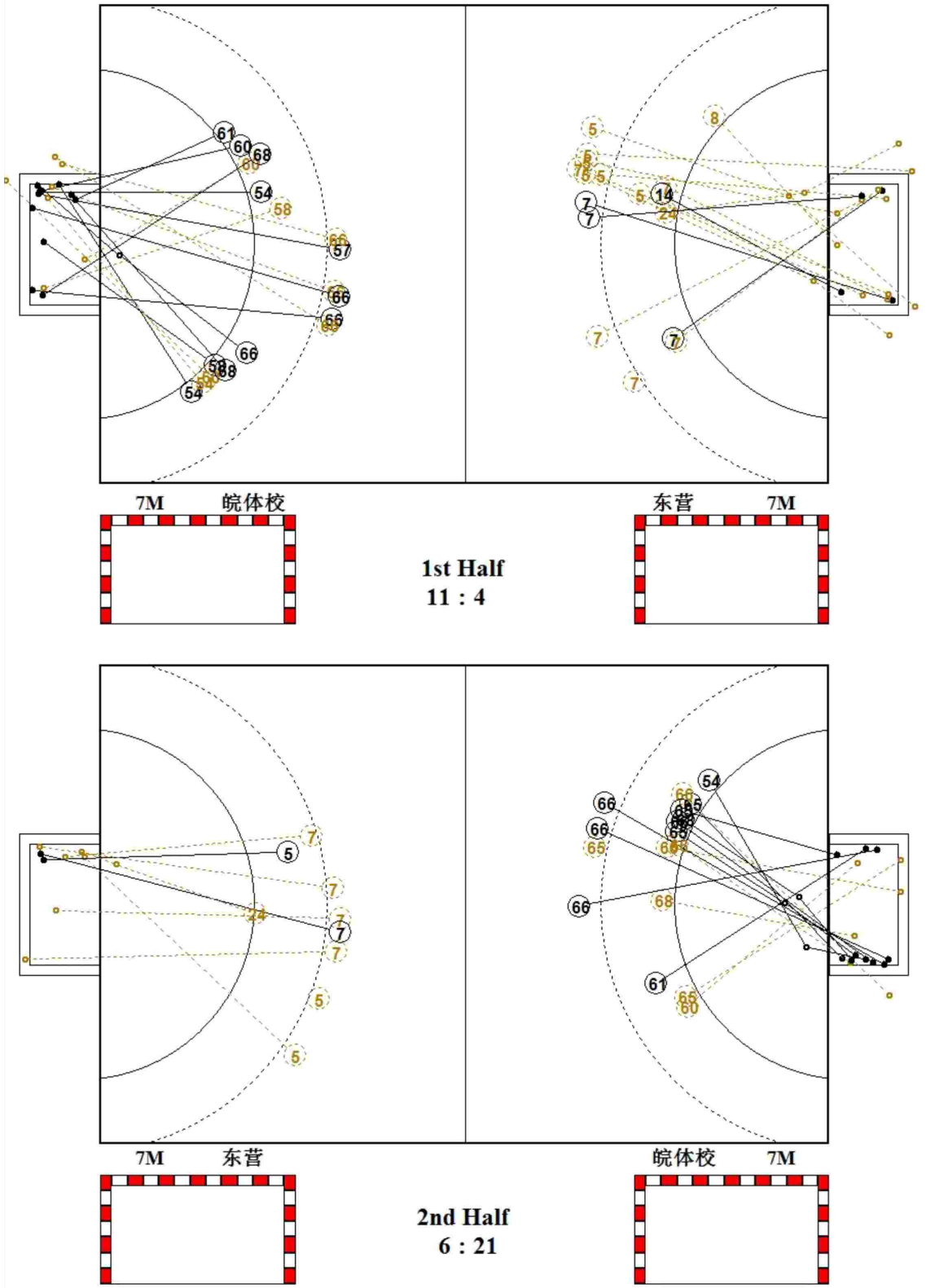

中国手球协会
CHINESE HANDBALL ASSOCIATION

第二届全国青年运动会男子手球预赛体校组(U16)

PHMS Pictorial Handball Match Statistics **IHF** Official System

图式射门区域统计

手球	预赛	组别 A	葫芦岛体育中心
少年男子	轮次 5	场次 15	2019-04-28 15:40

安徽省体校

52 花驰

Post - 0 Miss - 0 Block - 0

53 叶天赐

Post - 0 Miss - 0 Block - 0

54 姚幸运

		1
		2

Post - 0 Miss - 0 Block - 0

55 苏凯

Post - 0 Miss - 0 Block - 0

56 王健鹏

Post - 0 Miss - 0 Block - 0

57 朱正翔

		1

Post - 0 Miss - 0 Block - 0

58 蔡博飞

	1	

Post - 0 Miss - 0 Block - 0

59 毛饶翔

Post - 0 Miss - 0 Block - 0

60 朱超

		1

Post - 0 Miss - 1 Block - 0

61 钮伟豪

1		1

Post - 0 Miss - 0 Block - 0

64 章道胜

Post - 0 Miss - 0 Block - 0

65 韩伟伦

		1
1		1

Post - 1 Miss - 0 Block - 1

66 刘家豪

2		4
		1

Post - 1 Miss - 3 Block - 0

67 江文

Post - 0 Miss - 0 Block - 0

68 黄天源

1		
		2

Post - 0 Miss - 0 Block - 0

53 叶天赐

		1/3
0/1	1/1	2/2
		2/2

67 江文

2/3		2/3
1/1		
1/1	1/1	0/1

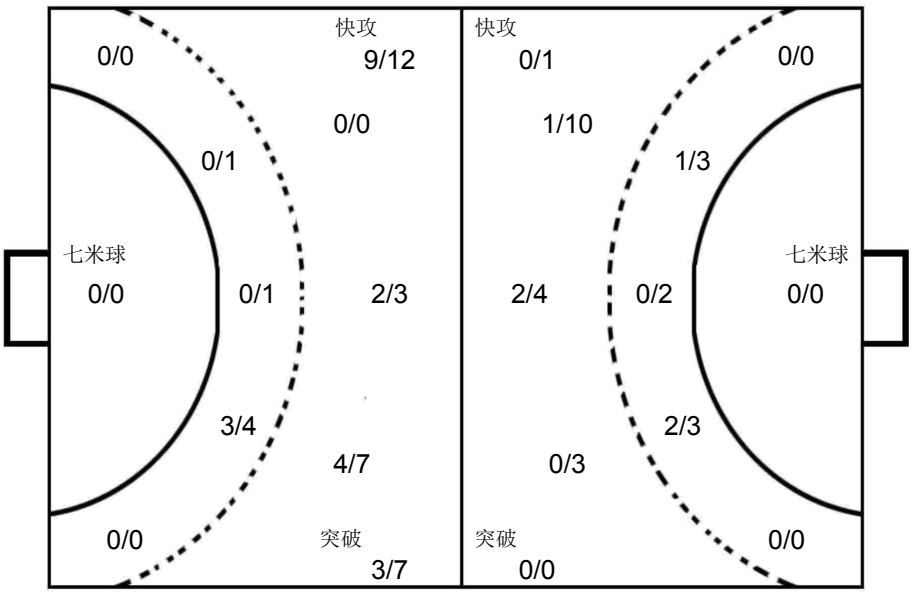

16 张思豪

1/4	0/1	2/9
1/2		1/8
0/1	1/1	1/2

山东东营

2 张佳乐

Post - 0 Miss - 0 Block - 0

3 王奕涵

Post - 0 Miss - 0 Block - 0

5 孙毅东

		1

Post - 0 Miss - 3 Block - 1

7 赵佳瑞

1		2
1		

Post - 1 Miss - 0 Block - 1

8 孙久祥

Post - 0 Miss - 0 Block - 0

10 宋鑫瑞

Post - 0 Miss - 0 Block - 0

14 高新喆

		1

Post - 0 Miss - 0 Block - 0

16 张思豪

Post - 0 Miss - 0 Block - 0

20 王长鸿

Post - 0 Miss - 0 Block - 0

23 刘泽宇

Post - 0 Miss - 0 Block - 0

24 田孟轩

Post - 0 Miss - 1 Block - 0

25 张浩晨

Post - 0 Miss - 0 Block - 0

中国手球协会 CHINESE HANDBALL ASSOCIATION

第二届全国青年运动会男子手球预赛体校组(U16)

少年男子 全国比赛

预赛 Group A

PHMS Pictorial Handball Match Statistics — **IHF** Official System

Team A	Team B	Match Number
A 上海宝山	B 江苏苏州	16

Playeed in	in the hall	on	at	Spectators
辽宁葫芦岛	葫芦岛体育中心	2019-04-28	16:30 hours	

Half-time(30')	A	B	End of playing time	A	B	1st extra time	A	B	2nd extra time	A	B	After penalty throws	A	B
	5	9		10	21									

Number of 7 m	A	Team time-out 1	2	3	Full name of players and officials	Team time-out 1	2	3	B	Number of 7 m
	0/0	05:50	35:37	40:09			40:49		2/3	

No.	Team A	G	W	2'	D	DR	No.	Team B	G	W	2'	D	DR
3	侯俊杰			1			1	邹明轩					
5	范斯哲	2					2	马力					
6	吴梓涵			1			4	孙钊	5				
7	彭意焱						5	马奔	1				
12	陆彦杰						6	潘超群	6				
13	高俊阳						8	王震	2				
19	马涛						9	李文俊					
21	曾新宇	2					10	朱红雨					
22	马浩东	2	1				11	许多	2				
23	刘启群	1	1				12	周文贤					
25	江锦						13	蒋超	2				
35	刘子杰	3					14	刘亚力	1				
39	陆毅泽						15	刘成果					
66	黄嘉遥						17	王国栋					
							18	何志伟	2				
C	徐聪豪						A	周清					
D	赵时俊						C	郝可鑫					
							D	陈冬冬					
							E	陈伟					

A	Signatures of responsables for the teams (Off.A)	B
TP	Remarks of referees / HF Official	TP

			Signatures	
Referees	宋优悠 (CHN)	戴丹妮 (CHN)		
T.D.	刘凤娟 (CHN)	杨继宏 (CHN)		
CHA Off.				

Note:Number of 7m Throws Awarded to Team A and B,Goals (G),Warnings (W),Suspensions (2'),Direct Disqualiflcation (D),Disqualiflcation With Report (DR)and Team Penalty (TP).

Table Officials: 刘笑 李巧宁 Statisticians: 张格格 于兹香

中国手球协会
CHINESE HANDBALL ASSOCIATION

第二届全国青年运动会男子手球预赛体校组(U16)

PHMS Pictorial Handball Match Statistics **IHF** Official System

竞赛技术统计

手球	预赛	组别 A	葫芦岛体育中心
少年男子	轮次 5	场次 16	2019-04-28 16:30

Referees: 宋优悠 (CHN) / 戴丹妮 (CHN)

Teams: 上海宝山(宝山) VS 江苏苏州(苏州)

Result: 10:21(5:9)

宝山		远射	近射	边射	快攻	突破	任意球	7m球	合计	%	助攻	失误	警告	2'	D+DR
主教练： 赵时俊															
3	侯俊杰		0/1		0/1				0/2	0.0				1	
5	范斯哲		2/2						2/2	100					
6	吴梓涵										1	1		1	
7	彭意焱														
12	陆彦杰														
13	高俊阳														
19	马涛											1			
21	曾新宇	0/5	0/3			2/2			2/10	20.0	2	1			
22	马浩东	0/2	1/2		1/1	0/1			2/6	33.3	1	1	1		
23	刘启群			0/1	1/1				1/2	50.0		2	1		
25	江锦	0/1							0/1	0.0					
35	刘子杰	1/4	1/1		1/1	0/1	0/1		3/8	37.5		3			
39	陆毅泽														
66	黄嘉遥														
运动员	合计	1/12	4/9	0/1	3/4	2/4	0/1		10/31	32.3	4	9	2	2	
66	黄嘉遥	0/5	1/3	1/4	1/1	0/8	0/1	0/2	3/24	12.5					
守门员	合计	0/5	1/3	1/4	1/1	0/8	0/1	0/2	3/24	12.5					

苏州		远射	近射	边射	快攻	突破	任意球	7m球	合计	%	助攻	失误	警告	2'	D+DR
主教练： 闫威名															
1	邹明轩														
2	马力		0/1						0/1	0.0		1			
4	孙钊	2/3				3/4			5/7	71.4					
5	马奔		1/2						1/2	50.0		2			
6	潘超群	2/2				1/1	1/1	2/3	6/7	85.7	3	1			
8	王震	1/2		1/1					2/3	66.7	3	1			
9	李文俊														
10	朱红雨														
11	许多					2/2			2/2	100					
12	周文贤														
13	蒋超			2/2	0/1				2/3	66.7					
14	刘亚力					1/1			1/1	100		1			
15	刘成果			0/1					0/1	0.0	1				
17	王国栋														
18	何志伟		1/1			1/1			2/2	100		2			
运动员	合计	5/7	2/4	3/4	0/1	8/9	1/1	2/3	21/29	72.4	7	8			
1	邹明轩	1/1	1/2	1/1	0/2	0/2			3/8	37.5					
12	周文贤	0/1	1/4		1/2	1/1			3/8	37.5					
守门员	合计	1/2	2/6	1/1	1/4	1/3			6/16	37.5					

宝山	比赛进程					苏州
	1st Half					
23 刘启群	1	00:31	0			
	1	02:10	1	6	潘超群	
21 曾新宇	2	02:14	1			
	2	02:42	2	6	潘超群	
	2	03:29	3	18	何志伟	
	2	04:25	4	4	孙钊	
	2	05:38	5	6	潘超群	
	2	07:11	6	6	潘超群	
35 刘子杰	3	07:45	6			
35 刘子杰	4	08:57	6			
21 曾新宇	5	10:05	6			
	5	11:27	7	13	蒋超	
	5	13:05	8	4	孙钊	
	5	14:10	9	13	蒋超	
	2nd Half					
22 马浩东	6	00:31	9			
	6	01:01	10	4	孙钊	
5 范斯哲	7	01:25	10			
	7	02:16	11	4	孙钊	
	7	02:44	12	8	王震	
	7	03:24	13	4	孙钊	
35 刘子杰	8	03:39	13			
	8	05:19	14	18	何志伟	
	8	06:42	15	5	马奔	
	8	07:24	16	6	潘超群	
	8	08:53	17	6	潘超群	
	8	09:48	18	8	王震	
22 马浩东	9	11:21	18			
	9	12:17	19	14	刘亚力	
5 范斯哲	10	13:29	19			
	10	13:43	20	11	许多	
	10	14:04	21	11	许多	

场上队员： 得分 / 射门　　守门员： 救球 / 射门

D	取消资格	DR	取消资格＋报告

中国手球协会
CHINESE HANDBALL ASSOCIATION

第二届全国青年运动会男子手球预赛体校组(U16)

PHMS Pictorial Handball Match Statistics **IHF** Official System

个人/全队技术统计表

手球 预赛 组别 A 葫芦岛体育中心
少年男子 轮次 5 场次 16 2019-04-28 16:30

号码	姓名	远射	近射	边射	快攻	突破	任意	七米	合计	%	助攻	失误	警告	2'	取消	时间
上海宝山(宝山)																
(场上队员)																
3	侯俊杰		0/1		0/1				0/2	0.0%				1		00:04:00
5	范斯哲		2/2						2/2	100%						00:15:55
6	吴梓涵									0.0%	1	1		1		00:03:10
7	彭意焱									0.0%						00:03:06
12	陆彦杰									0.0%						00:00:00
13	高俊阳									0.0%						00:00:00
19	马涛									0.0%		1				00:28:25
21	曾新宇	0/5	0/3			2/2			2/10	20.0%	2	1				00:28:44
22	马浩东	0/2	1/2		1/1	0/1			2/6	33.3%	1	1	1			00:30:00
23	刘启群			0/1	1/1				1/2	50.0%		2	1			00:28:53
25	江锦	0/1							0/1	0.0%						00:14:53
35	刘子杰	1/4	1/1		1/1	0/1	0/1		3/8	37.5%		3				00:22:47
39	陆毅泽									0.0%						00:00:00
66	黄嘉遥									0.0%						00:30:00
	合计	1/12	4/9	0/1	3/4	2/4	0/1		10/31	32.3%	4	9	2	2		
(守门员)																
66	黄嘉遥	0/5	1/3	1/4	1/1	0/8	0/1	0/2	3/24	12.5%						00:30:00
	合计	0/5	1/3	1/4	1/1	0/8	0/1	0/2	3/24	12.5%						

场上队员 ： 得分/射门 守门员：救球/射门

全队合计	得分	被救	射失	击柱	封球	合计	%
远射	1	1	7	1	2	12	8.3%
近射	4	2	2		1	9	44.4%
边射		1				1	0.0%
快攻	3	1				4	75.0%
突破	2	1	1			4	50.0%
任意				1		1	0.0%
七米							0.0%

中国手球协会
CHINESE HANDBALL ASSOCIATION

第二届全国青年运动会男子手球预赛体校组(U16)

PHMS Pictorial Handball Match Statistics **IHF** Official System

个人/全队技术统计表

手球 预赛 组别 A 葫芦岛体育中心
少年男子 轮次 5 场次 16 2019-04-28 16:30

号码	姓名	远射	近射	边射	快攻	突破	任意	七米	合计	%	助攻	失误	警告	2'	取消	时间
江苏苏州(苏州)																
(场上队员)																
1	邹明轩									0.0%						00:15:00
2	马力		0/1						0/1	0.0%		1				00:17:42
4	孙钊	2/3				3/4			5/7	71.4%						00:10:58
5	马奔		1/2						1/2	50.0%		2				00:25:47
6	潘超群	2/2				1/1	1/1	2/3	6/7	85.7%	3	1				00:26:08
8	王震	1/2		1/1					2/3	66.7%	3	1				00:26:05
9	李文俊									0.0%						00:03:09
10	朱红雨									0.0%						00:04:51
11	许多					2/2			2/2	100%						00:04:28
12	周文贤									0.0%						00:15:00
13	蒋超			2/2	0/1				2/3	66.7%						00:26:03
14	刘亚力					1/1			1/1	100%		1				00:04:29
15	刘成果			0/1					0/1	0.0%	1					00:04:29
17	王国栋									0.0%						00:00:00
18	何志伟		1/1			1/1			2/2	100%		2				00:25:48
	合计	5/7	2/4	3/4	0/1	8/9	1/1	2/3	21/29	72.4%	7	8				
(守门员)																
1	邹明轩	1/1	1/2	1/1	0/2	0/2			3/8	37.5%						00:15:00
12	周文贤	0/1	1/4		1/2	1/1			3/8	37.5%						00:15:00
	合计	1/2	2/6	1/1	1/4	1/3			6/16	37.5%						

场上队员 ： 得分/射门 守门员：救球/射门

全队合计	得分	被救	射失	击柱	封球	合计	%
远射	5		1		1	7	71.4%
近射	2	1		1		4	50.0%
边射	3	1				4	75.0%
快攻		1				1	0.0%
突破	8			1		9	88.9%
任意	1					1	100.0%
七米	2			1		3	66.7%

中国手球协会
CHINESE HANDBALL ASSOCIATION

第二届全国青年运动会男子手球预赛体校组(U16)

PHMS Pictorial Handball Match Statistics **IHF** Official System

图式比赛技术统计表

手球	预赛	组别 A	葫芦岛体育中心
少年男子	轮次 5	场次 16	2019-04-28 16:30

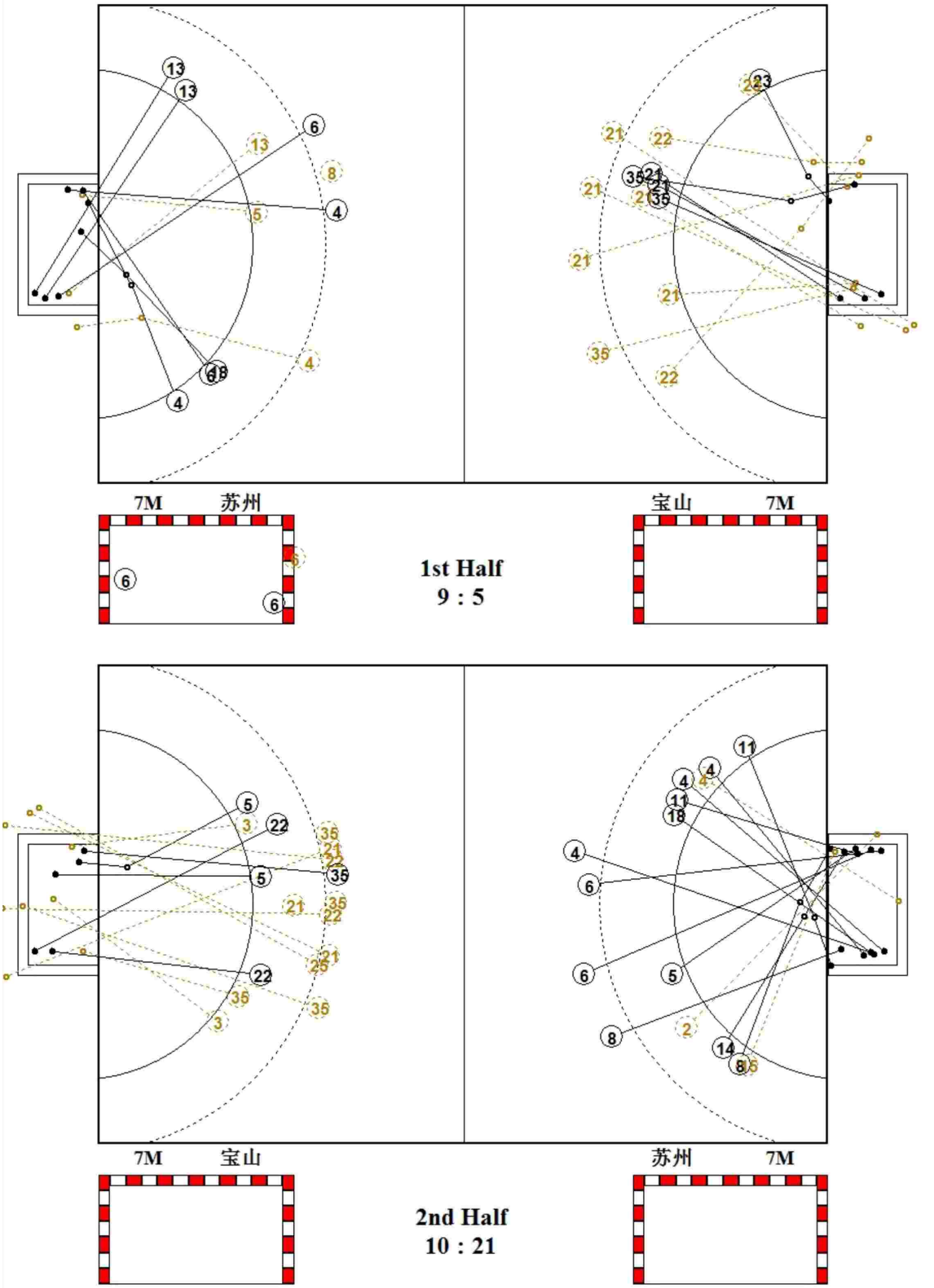

中国手球协会
CHINESE HANDBALL ASSOCIATION

第二届全国青年运动会男子手球预赛体校组(U16)

PHMS Pictorial Handball Match Statistics **IHF** Official System

图式射门区域统计

手球	预赛	组别 A	葫芦岛体育中心
少年男子	轮次 5	场次 16	2019-04-28 16:30

上海宝山

3 侯俊杰

Post - 0 Miss - 0 Block - 0

5 范斯哲

		1
		1

Post - 0 Miss - 0 Block - 0

6 吴梓涵

Post - 0 Miss - 0 Block - 0

7 彭意焱

Post - 0 Miss - 0 Block - 0

12 陆彦杰

Post - 0 Miss - 0 Block - 0

13 高俊阳

Post - 0 Miss - 0 Block - 0

19 马涛

Post - 0 Miss - 0 Block - 0

21 曾新宇

		1
		1

Post - 1 Miss - 5 Block - 1

22 马浩东

2		

Post - 0 Miss - 4 Block - 0

23 刘启群

1		

Post - 0 Miss - 0 Block - 0

25 江锦

Post - 0 Miss - 1 Block - 0

35 刘子杰

		1
1		
		1

Post - 1 Miss - 0 Block - 2

39 陆毅泽

Post - 0 Miss - 0 Block - 0

66 黄嘉遥

Post - 0 Miss - 0 Block - 0

66 黄嘉遥

0/3		0/2
1/6		0/3
1/3	0/1	1/6

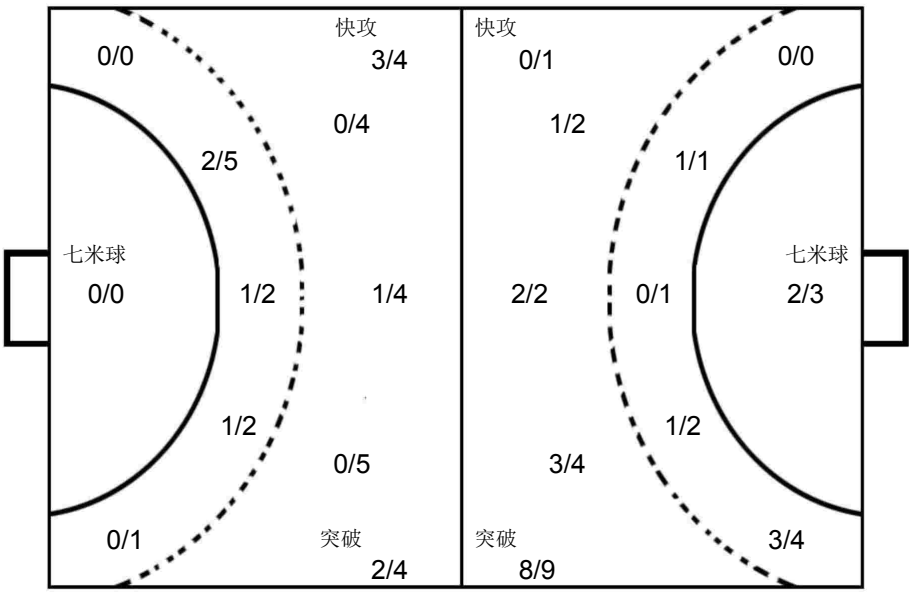

1 邹明轩

		0/1
0/1		2/3
1/2		0/1

12 周文贤

0/2		
	1/1	1/2
1/1		0/2

江苏苏州

1 邹明轩

Post - 0 Miss - 0 Block - 0

2 马力

Post - 1 Miss - 0 Block - 0

4 孙钊

		1
		3
		1

Post - 1 Miss - 1 Block - 0

5 马奔

1		

Post - 0 Miss - 0 Block - 0

6 潘超群

1		
3		
		2

Post - 1 Miss - 0 Block - 0

8 王震

1		1

Post - 0 Miss - 0 Block - 1

9 李文俊

Post - 0 Miss - 0 Block - 0

10 朱红雨

Post - 0 Miss - 0 Block - 0

11 许多

1		
		1

Post - 0 Miss - 0 Block - 0

12 周文贤

Post - 0 Miss - 0 Block - 0

13 蒋超

2		

Post - 0 Miss - 0 Block - 0

14 刘亚力

1		

Post - 0 Miss - 0 Block - 0

15 刘成果

Post - 0 Miss - 0 Block - 0

17 王国栋

Post - 0 Miss - 0 Block - 0

18 何志伟

		1
	1	

Post - 0 Miss - 0 Block - 0

中国手球协会
CHINESE HANDBALL ASSOCIATION

第二届全国青年运动会男子手球预赛体校组(U16)

少年男子 全国比赛

四分之一决赛

PHMS Pictorial Handball Match Statistics — **IHF** Official System

Team A	Team B	Match Number
A 安徽省体校	B 安徽淮南	17

Playeed in	in the hall	on	at	Spectators
辽宁葫芦岛	葫芦岛体育中心	2019-04-30	14:00 hours	

Half-time(30')	A	B	End of playing time	A	B	1st extra time	A	B	2nd extra time	A	B	After penalty throws	A	B
	16	3		28	10									

Number of 7 m	A	Team time-out 1	2	3	Full name of players and officials	Team time-out 1	2	3	B	Number of 7 m
	1/1					03:24			1/1	

No.	Team A	G	W	2'	D	DR	No.	Team B	G	W	2'	D	DR
52	花驰						1	苟嘉毅					
53	叶天赐						2	邹俊洁					
54	姚幸运	4					3	童守宣			1		
55	苏凯	1					4	李攀					
56	王健鹏	3					5	吴修民					
57	朱正翔	3		1			6	童浩宇					
58	蔡博飞	2					7	赵琨鹏	1				
59	毛饶翔	4					8	陈子涵					
60	朱超	2	1				9	杨金龙	2				
61	钮伟豪	2					10	孙飞扬	7		1		
64	章道胜						11	刘新然					
65	韩伟伦	4		1			13	张昊燃					
66	刘家豪	1	1				14	单中宝					
67	江文						15	刘淇					
68	黄天源	2	1				16	胡文柯					
							17	徐鹏辉					
A	赵前军						B	阮圣杰（主教练）					
D	沈强												
E	李煜												

A	Signatures of responsables for the teams (Off.A)	B
TP	Remarks of referees / HF Official	TP

			Signatures	
Referees	徐健 (CHN)	黄一凡 (CHN)		
T.D.	刘凤娟 (CHN)	王洋 (CHN)		
CHA Off.				

Note:Number of 7m Throws Awarded to Team A and B,Goals (G),Warnings (W),Suspensions (2'),Direct Disqualiflcation (D),Disqualiflcation With Report (DR)and Team Penalty (TP).

Table Officials: 吴佳 徐依婷 Statisticians: 张格格 王梓衡

中国手球协会
CHINESE HANDBALL ASSOCIATION

第二届全国青年运动会男子手球预赛体校组(U16)

PHMS Pictorial Handball Match Statistics **IHF** Official System

竞赛技术统计

手球	四分之一决赛	组别 X	葫芦岛体育中心
少年男子	轮次 6	场次 17	2019-04-30 14:00

Referees: 徐健 (CHN) / 黄一凡 (CHN)

Teams: 安徽省体校(皖体校) VS 安徽淮南(淮南)

Result: 28:10(16:3)

皖体校		远射	近射	边射	快攻	突破	任意球	7m球	合计	%	助攻	失误	警告	2'	D+DR
主教练：	张林														
52	花驰														
53	叶天赐										1				
54	姚幸运			1/1	3/4				4/5	80.0		1			
55	苏凯							1/1	1/1	100	1				
56	王健鹏				1/1	2/2			3/3	100					
57	朱正翔	0/1	1/1			2/2			3/4	75.0	1	1		1	
58	蔡博飞	0/1			0/1	2/2			2/4	50.0	1				
59	毛饶翔	1/1			1/2	2/2			4/5	80.0	1				
60	朱超	1/1	1/2						2/3	66.7		1	1		
61	钮伟豪			1/1	1/2				2/3	66.7	1				
64	章道胜											1			
65	韩伟伦	1/1	0/1		2/2	1/1			4/5	80.0		1		1	
66	刘家豪	0/2	0/1		1/2				1/5	20.0		1	1		
67	江文														
68	黄天源		1/1		1/2				2/3	66.7		2	1		
运动员	合计	3/7	3/6	2/2	10/16	9/9		1/1	28/41	68.3	6	8	3	2	
52	花驰	0/1		1/1	0/1				1/3	33.3					
53	叶天赐	3/6	1/2	2/2	0/1		0/1	0/1	6/13	46.2	1				
67	江文	3/4	1/1			1/1			5/6	83.3					
守门员	合计	6/11	2/3	3/3	0/2	1/1	0/1	0/1	12/22	54.5	1				

淮南		远射	近射	边射	快攻	突破	任意球	7m球	合计	%	助攻	失误	警告	2'	D+DR
主教练：	阮圣杰														
1	苟嘉毅														
2	邹俊洁														
3	童守宣		0/1						0/1	0.0				1	
4	李攀														
5	吴修民											1			
6	童浩宇			0/1					0/1	0.0		4			
7	赵琨鹏		1/2						1/2	50.0					
8	陈子涵	0/1				0/1			0/2	0.0		1			
9	杨金龙	0/6			1/2			1/1	2/9	22.2		4			
10	孙飞扬	5/13	0/1		1/1		1/2		7/17	41.2	1	3		1	
11	刘新然		0/1	0/1					0/2	0.0		1			
13	张昊燃											1			
14	单中宝			0/1					0/1	0.0					
15	刘淇			0/1					0/1	0.0					
16	胡文柯														
17	徐鹏辉														
运动员	合计	5/20	1/5	0/4	2/3	0/1	1/2	1/1	10/36	27.8	1	15		2	
1	苟嘉毅	1/2	0/2	0/1	0/4	0/7		0/1	1/17	5.9					
16	胡文柯	1/3	1/2	0/1	2/8	0/2			4/16	25.0					
守门员	合计	2/5	1/4	0/2	2/12	0/9		0/1	5/33	15.2					

皖体校		比赛进程			淮南
		1st Half			
59 毛饶翔	1	01:05	0		
59 毛饶翔	2	02:06	0		
56 王健鹏	3	02:31	0		
56 王健鹏	4	03:21	0		
56 王健鹏	5	04:08	0		
	5	04:31	1	10	孙飞扬
59 毛饶翔	6	04:44	1		
59 毛饶翔	7	05:33	1		
57 朱正翔	8	06:11	1		
60 朱超	9	07:47	1		
55 苏凯	10	08:41	1		
58 蔡博飞	11	09:20	1		
54 姚幸运	12	10:23	1		
68 黄天源	13	10:45	1		
66 刘家豪	14	11:21	1		
	14	12:23	2	9	杨金龙
57 朱正翔	15	12:33	2		
	15	14:34	3	10	孙飞扬
57 朱正翔	16	14:47	3		
		2nd Half			
	16	00:37	4	7	赵琨鹏
58 蔡博飞	17	01:53	4		
54 姚幸运	18	02:59	4		
	18	03:26	5	10	孙飞扬
	18	03:54	6	10	孙飞扬
54 姚幸运	19	04:47	6		
68 黄天源	20	05:02	6		
	20	05:24	7	10	孙飞扬
61 钮伟豪	21	06:15	7		
65 韩伟伦	22	08:39	7		
65 韩伟伦	23	09:15	7		
	23	09:21	8	9	杨金龙
61 钮伟豪	24	10:54	8		
60 朱超	25	11:47	8		
65 韩伟伦	26	12:05	8		
54 姚幸运	27	13:06	8		
	27	13:24	9	10	孙飞扬
65 韩伟伦	28	13:51	9		
	28	14:48	10	10	孙飞扬

场上队员： 得分 / 射门　　守门员： 救球 / 射门

D	取消资格	DR	取消资格＋报告

中国手球协会
CHINESE HANDBALL ASSOCIATION

第二届全国青年运动会男子手球预赛体校组(U16)

PHMS Pictorial Handball Match Statistics **IHF** Official System

个人/全队技术统计表

手球 四分之一决赛 组别 X 葫芦岛体育中心
少年男子 轮次 6 场次 17 2019-04-30 14:00

号码	姓名	远射	近射	边射	快攻	突破	任意	七米	合计	%	助攻	失误	警告	2'	取消	时间
安徽省体校(皖体校)																
(场上队员)																
52	花驰									0.0%						00:03:27
53	叶天赐									0.0%	1					00:14:46
54	姚幸运			1/1	3/4				4/5	80.0%		1				00:20:49
55	苏凯							1/1	1/1	100%	1					00:09:10
56	王健鹏				1/1	2/2			3/3	100%						00:07:57
57	朱正翔	0/1	1/1			2/2			3/4	75.0%	1	1		1		00:20:14
58	蔡博飞	0/1			0/1	2/2			2/4	50.0%	1					00:21:44
59	毛饶翔	1/1			1/2	2/2			4/5	80.0%	1					00:07:24
60	朱超	1/1	1/2						2/3	66.7%		1	1			00:15:00
61	钮伟豪			1/1	1/2				2/3	66.7%	1					00:09:45
64	章道胜									0.0%		1				00:08:47
65	韩伟伦	1/1	0/1		2/2	1/1			4/5	80.0%		1		1		00:15:00
66	刘家豪	0/2	0/1		1/2				1/5	20.0%		1	1			00:22:32
67	江文									0.0%						00:11:47
68	黄天源		1/1		1/2				2/3	66.7%		2	1			00:21:10
	合计	3/7	3/6	2/2	10/16	9/9		1/1	28/41	68.3%	6	8	3	2		
(守门员)																
52	花驰	0/1		1/1	0/1				1/3	33.3%						00:03:27
53	叶天赐	3/6	1/2	2/2	0/1		0/1	0/1	6/13	46.2%	1					00:14:46
67	江文	3/4	1/1			1/1			5/6	83.3%						00:11:47
	合计	6/11	2/3	3/3	0/2	1/1	0/1	0/1	12/22	54.5%	1					

场上队员 ： 得分/射门 守门员：救球/射门

全队合计	得分	被救	射失	击柱	封球	合计	%
远射	3	2	1	1		7	42.9%
近射	3	1	2			6	50.0%
边射	2					2	100.0%
快攻	10	2		4		16	62.5%
突破	9					9	100.0%
任意							0.0%
七米	1					1	100.0%

中国手球协会
CHINESE HANDBALL ASSOCIATION

第二届全国青年运动会男子手球预赛体校组(U16)

PHMS Pictorial Handball Match Statistics **IHF** Official System

个人/全队技术统计表

手球 四分之一决赛 组别 X 葫芦岛体育中心
少年男子 轮次 6 场次 17 2019-04-30 14:00

号码	姓名	远射	近射	边射	快攻	突破	任意	七米	合计	%	助攻	失误	警告	2'	取消	时间
安徽淮南(淮南)																
(场上队员)																
1	苟嘉毅									0.0%						00:15:00
2	邹俊洁									0.0%						00:00:45
3	童守宣		0/1						0/1	0.0%				1		00:06:55
4	李攀									0.0%						00:08:59
5	吴修民									0.0%		1				00:04:03
6	童浩宇			0/1					0/1	0.0%		4				00:13:17
7	赵琨鹏		1/2						1/2	50.0%						00:17:21
8	陈子涵	0/1				0/1			0/2	0.0%		1				00:15:00
9	杨金龙	0/6			1/2			1/1	2/9	22.2%		4				00:30:00
10	孙飞扬	5/13	0/1		1/1		1/2		7/17	41.2%	1	3		1		00:30:00
11	刘新然		0/1	0/1					0/2	0.0%		1				00:14:19
13	张昊燃									0.0%		1				00:03:20
14	单中宝			0/1					0/1	0.0%						00:03:10
15	刘淇			0/1					0/1	0.0%						00:02:36
16	胡文柯									0.0%						00:15:00
17	徐鹏辉									0.0%						00:30:00
	合计	5/20	1/5	0/4	2/3	0/1	1/2	1/1	10/36	27.8%	1	15		2		
(守门员)																
1	苟嘉毅	1/2	0/2	0/1	0/4	0/7		0/1	1/17	5.9%						00:15:00
16	胡文柯	1/3	1/2	0/1	2/8	0/2			4/16	25.0%						00:15:00
	合计	2/5	1/4	0/2	2/12	0/9		0/1	5/33	15.2%						

场上队员 ： 得分/射门 守门员: 救球/射门

全队合计	得分	被救	射失	击柱	封球	合计	%
远射	5	6	5	1	3	20	25.0%
近射	1	2	1	1		5	20.0%
边射		3		1		4	0.0%
快攻	2		1			3	66.7%
突破		1				1	0.0%
任意	1		1			2	50.0%
七米	1					1	100.0%

中国手球协会
CHINESE HANDBALL ASSOCIATION

第二届全国青年运动会男子手球预赛体校组(U16)

PHMS Pictorial Handball Match Statistics **IHF** Official System

图式比赛技术统计表

手球	四分之一决赛	组别 X	葫芦岛体育中心
少年男子	轮次 6	场次 17	2019-04-30 14:00

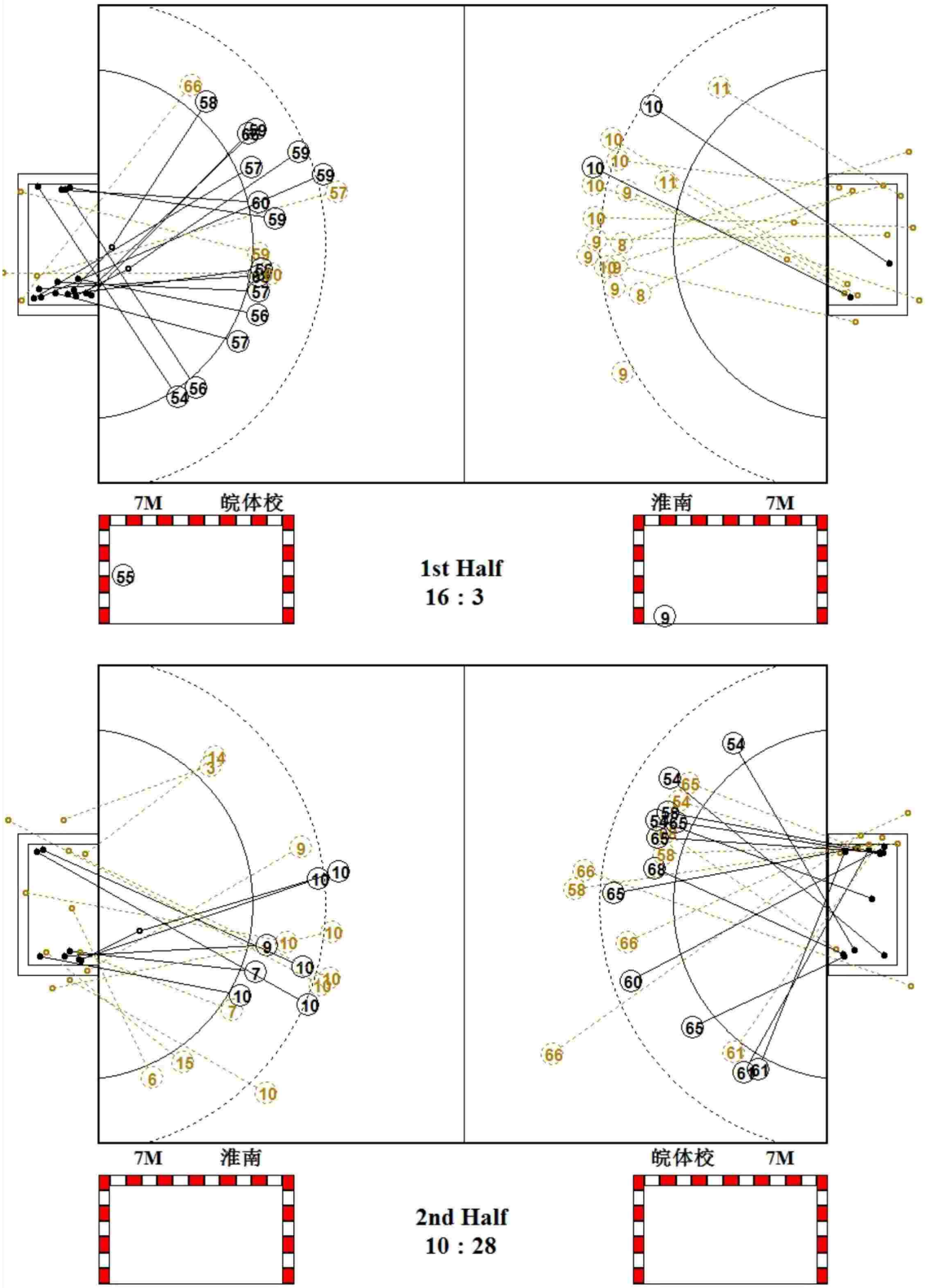

中国手球协会
CHINESE HANDBALL ASSOCIATION

第二届全国青年运动会男子手球预赛体校组(U16)

PHMS Pictorial Handball Match Statistics **IHF** Official System

图式射门区域统计

手球	四分之一决赛	组别 X	葫芦岛体育中心
少年男子	轮次 6	场次 17	2019-04-30 14:00

安徽省体校

52 花驰

Post - 0 Miss - 0 Block - 0

53 叶天赐

Post - 0 Miss - 0 Block - 0

54 姚幸运

		2
	1	1

Post - 0 Miss - 0 Block - 0

55 苏凯

1		

Post - 0 Miss - 0 Block - 0

56 王健鹏

1		1
1		

Post - 0 Miss - 0 Block - 0

57 朱正翔

1		
2		

Post - 0 Miss - 0 Block - 0

58 蔡博飞

1		
1		

Post - 1 Miss - 0 Block - 0

59 毛饶翔

1		
		1
2		

Post - 1 Miss - 0 Block - 0

60 朱超

1		
		1

Post - 0 Miss - 1 Block - 0

61 钮伟豪

1		
1		

Post - 1 Miss - 0 Block - 0

64 章道胜

Post - 0 Miss - 0 Block - 0

65 韩伟伦

2		
1		
		1

Post - 0 Miss - 0 Block - 0

66 刘家豪

1		

Post - 2 Miss - 2 Block - 0

67 江文

Post - 0 Miss - 0 Block - 0

68 黄天源

1		
		1

Post - 0 Miss - 0 Block - 0

52 花驰

0/1		
	1/1	
0/1		

53 叶天赐

1/1	1/1	0/2
0/2		1/2
1/3		2/2

67 江文

1/1	0/1	
1/1		1/1
1/1		1/1

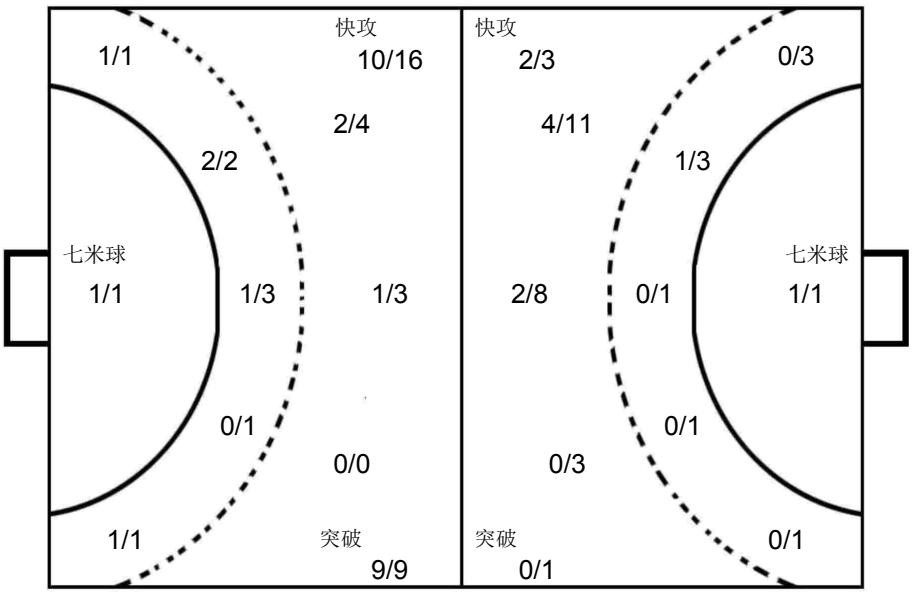

1 苟嘉毅

1/4		0/1
0/5		0/3
0/4		

16 胡文柯

0/4		0/1
2/4	0/1	0/1
1/2		1/3

安徽淮南

1 苟嘉毅

Post - 0 Miss - 0 Block - 0

2 邹俊洁

Post - 0 Miss - 0 Block - 0

3 童守宣

Post - 0 Miss - 1 Block - 0

4 李攀

Post - 0 Miss - 0 Block - 0

5 吴修民

Post - 0 Miss - 0 Block - 0

6 童浩宇

Post - 0 Miss - 0 Block - 0

7 赵琨鹏

1		

Post - 0 Miss - 0 Block - 0

8 陈子涵

Post - 0 Miss - 1 Block - 0

9 杨金龙

1		
1		

Post - 1 Miss - 1 Block - 3

10 孙飞扬

1	1	2
		1
2		

Post - 1 Miss - 5 Block - 0

11 刘新然

Post - 1 Miss - 0 Block - 0

13 张昊燃

Post - 0 Miss - 0 Block - 0

14 单中宝

Post - 0 Miss - 0 Block - 0

15 刘淇

Post - 0 Miss - 0 Block - 0

16 胡文柯

Post - 0 Miss - 0 Block - 0

17 徐鹏辉

Post - 0 Miss - 0 Block - 0

中国手球协会
CHINESE HANDBALL ASSOCIATION

第二届全国青年运动会男子手球预赛体校组(U16)

少年男子 全国比赛

四分之一决赛

PHMS Pictorial Handball Match Statistics — **IHF** Official System

Team A	Team B	Match Number
A 福建龙岩	B 上海宝山	18

Playeed in	in the hall	on	at	Spectators
辽宁葫芦岛	葫芦岛体育中心	2019-04-30	14:50 hours	

Half-time(30')	A	B	End of playing time	A	B	1st extra time	A	B	2nd extra time	A	B	After penalty throws	A	B
	7	13		19	19		26	24						

Number of 7 m	A	Team time-out 1	2	3	Full name of players and officials	Team time-out 1	2	3	B	Number of 7 m
	1/2	02:43	07:06	37:57		12:05	32:21	42:03	1/2	

No.	Team A	G	W	2'	D	DR	No.	Team B	G	W	2'	D	DR
1	刘子豪						3	侯俊杰					
5	郭雨强	13		1			5	范斯哲			1		
6	刘阳	2		1			6	吴梓涵					
7	巩师刚						7	彭意焱					
9	荆胤丞	2	1				12	陆彦杰					
10	赵一	5	1	1			13	高俊阳					
15	许浩阳						19	马涛	1				
16	李凯锋						21	曾新宇	12		1		
17	陈锐涛						22	马浩东	2		1		
18	奚尧			2			23	刘启群	4		1		
20	钟嘉鹏						25	江锦					
22	王奕						35	刘子杰	5	1	1		
23	朱天一						39	陆毅泽					
24	钟盛发						66	黄嘉遥					
27	邓可钒	4											
36	陈泽锟												
B	杜长义（主教练）						A	马革					
C	饶开发						C	徐聪豪					
							D	赵时俊		1			

A	Signatures of responsables for the teams (Off.A)	B
TP	Remarks of referees / HF Official	TP

			Signatures	
Referees	严璐 (CHN)	李巧宁 (CHN)		
T.D.	杨继宏 (CHN)	曹宏俊 (CHN)		
CHA Off.				

Note:Number of 7m Throws Awarded to Team A and B,Goals (G),Warnings (W),Suspensions (2'),Direct Disqualiflcation (D),Disqualiflcation With Report (DR)and Team Penalty (TP).

Table Officials: 吴佳 戴丹妮 Statisticians: 张格格 王梓衡

中国手球协会
CHINESE HANDBALL ASSOCIATION

第二届全国青年运动会男子手球预赛体校组(U16)

PHMS Pictorial Handball Match Statistics — **IHF** Official System

竞赛技术统计

手球	四分之一决赛	组别 X	葫芦岛体育中心
少年男子	轮次 6	场次 18	2019-04-30 14:50

Referees: 严璐 (CHN) / 李巧宁 (CHN)

Teams: 福建龙岩(龙岩) VS 上海宝山(宝山)

Result: 26:24(7:13)

龙岩		远射	近射	边射	快攻	突破	任意球	7m球	合计	%	助攻	失误	警告	2'	D+DR
主教练：	杜长义														
1	刘子豪											1			
5	郭雨强	11/14			0/1		1/6	1/2	13/23	56.5		4		1	
6	刘阳			2/2					2/2	100		1		1	
7	巩师刚														
9	荆胤丞		2/2						2/2	100		1	1		
10	赵一	1/3	1/1		1/1	2/2			5/7	71.4	1	2	1	1	
15	许浩阳														
16	李凯锋														
17	陈锐涛														
18	奚尧	0/2	0/1						0/3	0.0	1	2		2	
20	钟嘉鹏														
22	王奕														
23	朱天一											1			
24	钟盛发														
27	邓可钒		0/1	1/1	2/2	1/1			4/5	80.0		1			
36	陈泽锟														
运动员	合计	12/19	3/5	3/3	3/4	3/3	1/6	1/2	26/42	61.9	2	13	2	5	
1	刘子豪	5/12	3/7	2/8	1/4	0/1	1/2	1/2	13/36	36.1		1			
16	李凯锋	0/1							0/1	0.0					
守门员	合计	5/13	3/7	2/8	1/4	0/1	1/2	1/2	13/37	35.1		1			

宝山		远射	近射	边射	快攻	突破	任意球	7m球	合计	%	助攻	失误	警告	2'	D+DR
主教练：	赵时俊														
3	侯俊杰														
5	范斯哲		0/2						0/2	0.0				1	
6	吴梓涵														
7	彭意焱														
12	陆彦杰														
13	高俊阳														
19	马涛		0/1	1/2					1/3	33.3		2			
21	曾新宇	6/9	0/1	2/2	1/1	1/1	1/3	1/1	12/18	66.7	2	3		1	
22	马浩东	1/2			1/1				2/3	66.7	1	2		1	
23	刘启群			3/3	1/1	0/1			4/5	80.0		3		1	
25	江锦			0/2					0/2	0.0					
35	刘子杰	1/3	4/4		0/1		0/1	0/1	5/10	50.0	1	2	1	1	
39	陆毅泽														
66	黄嘉遥														
运动员	合计	8/14	4/8	6/9	3/4	1/2	1/4	1/2	24/43	55.8	4	12	1	5	
66	黄嘉遥	5/17	2/5	0/3	1/4	0/3	1/2	0/1	9/35	25.7					
守门员	合计	5/17	2/5	0/3	1/4	0/3	1/2	0/1	9/35	25.7					

龙岩	比赛进程				宝山
	1st Half				
	0	00:27	1	35	刘子杰
	0	01:59	2	35	刘子杰
	0	02:37	3	23	刘启群
5 郭雨强	1	03:02	3		
	1	03:39	4	35	刘子杰
5 郭雨强	2	03:55	4		
	2	04:27	5	21	曾新宇
	2	05:46	6	23	刘启群
5 郭雨强	3	05:59	6		
	3	06:21	7	35	刘子杰
	3	07:05	8	21	曾新宇
5 郭雨强	4	07:39	8		
	4	08:15	9	23	刘启群
10 赵一	5	09:46	9		
	5	10:06	10	21	曾新宇
	5	11:23	11	22	马浩东
10 赵一	6	11:53	11		
	6	12:45	12	21	曾新宇
10 赵一	7	13:01	12		
	7	13:58	13	21	曾新宇
	2nd Half				
5 郭雨强	8	00:48	13		
5 郭雨强	9	02:07	13		
5 郭雨强	10	02:56	13		
5 郭雨强	11	03:34	13		
	11	03:50	14	21	曾新宇
5 郭雨强	12	05:23	14		
	12	05:57	15	23	刘启群
5 郭雨强	13	06:05	15		
5 郭雨强	14	07:12	15		
9 荆胤丞	15	08:23	15		
	15	09:05	16	21	曾新宇
	15	10:10	17	21	曾新宇
5 郭雨强	16	10:39	17		
5 郭雨强	17	11:35	17		
	17	12:30	18	21	曾新宇
6 刘阳	18	13:51	18		
	18	14:29	19	21	曾新宇
27 邓可钒	19	15:00	19		
	Ext. 1-1				
6 刘阳	20	00:19	19		
27 邓可钒	21	00:46	19		
	21	01:37	20	19	马涛
27 邓可钒	22	04:12	20		
27 邓可钒	23	04:33	20		
	Ext. 1-2				
	23	02:07	21	35	刘子杰
10 赵一	24	03:46	21		
	24	04:00	22	21	曾新宇
	24	04:23	23	22	马浩东
10 赵一	25	04:38	23		
	25	04:45	24	21	曾新宇
9 荆胤丞	26	05:00	24		

场上队员： 得分 / 射门　　守门员： 救球 / 射门

D	取消资格	DR	取消资格＋报告

中国手球协会
CHINESE HANDBALL ASSOCIATION

第二届全国青年运动会男子手球预赛体校组(U16)

PHMS Pictorial Handball Match Statistics **IHF** Official System

个人/全队技术统计表

手球 四分之一决赛 组别 X 葫芦岛体育中心
少年男子 轮次 6 场次 18 2019-04-30 14:50

号码	姓名	远射	近射	边射	快攻	突破	任意	七米	合计	%	助攻	失误	警告	2'	取消	时间
福建龙岩(龙岩)																
(场上队员)																
1	刘子豪									0.0%		1				00:37:52
5	郭雨强	11/14			0/1		1/6	1/2	13/23	56.5%		4		1		00:40:00
6	刘阳			2/2					2/2	100%		1		1		00:40:00
7	巩师刚									0.0%						00:00:00
9	荆胤丞		2/2						2/2	100%		1	1			00:34:18
10	赵一	1/3	1/1		1/1	2/2			5/7	71.4%	1	2	1	1		00:39:48
15	许浩阳									0.0%						00:00:00
16	李凯锋									0.0%						00:02:08
17	陈锐涛									0.0%						00:00:00
18	奚尧	0/2	0/1						0/3	0.0%	1	2		2		00:40:00
20	钟嘉鹏									0.0%						00:00:00
22	王奕									0.0%						00:00:00
23	朱天一									0.0%		1				00:05:35
24	钟盛发									0.0%						00:00:00
27	邓可钒		0/1	1/1	2/2	1/1			4/5	80.0%		1				00:40:00
36	陈泽锟									0.0%						00:00:00
	合计	12/19	3/5	3/3	3/4	3/3	1/6	1/2	26/42	61.9%	2	13	2	5		
(守门员)																
1	刘子豪	5/12	3/7	2/8	1/4	0/1	1/2	1/2	13/36	36.1%		1				00:37:52
16	李凯锋	0/1							0/1	0.0%						00:02:08
	合计	5/13	3/7	2/8	1/4	0/1	1/2	1/2	13/37	35.1%		1				

场上队员 ： 得分/射门 守门员：救球/射门

全队合计	得分	被救	射失	击柱	封球	合计	%
远射	12	5	1		1	19	63.2%
近射	3	2				5	60.0%
边射	3					3	100.0%
快攻	3	1				4	75.0%
突破	3					3	100.0%
任意	1	1	1	3		6	16.7%
七米	1			1		2	50.0%

中国手球协会
CHINESE HANDBALL ASSOCIATION

第二届全国青年运动会男子手球预赛体校组(U16)

PHMS Pictorial Handball Match Statistics **IHF** Official System

个人/全队技术统计表

手球 四分之一决赛 组别 X 葫芦岛体育中心
少年男子 轮次 6 场次 18 2019-04-30 14:50

号码	姓名	远射	近射	边射	快攻	突破	任意	七米	合计	%	助攻	失误	警告	2'	取消	时间
上海宝山(宝山)																
(场上队员)																
3	侯俊杰									0.0%						00:00:00
5	范斯哲		0/2						0/2	0.0%				1		00:25:00
6	吴梓涵									0.0%						00:00:00
7	彭意焱									0.0%						00:00:00
12	陆彦杰									0.0%						00:00:00
13	高俊阳									0.0%						00:00:00
19	马涛		0/1	1/2					1/3	33.3%		2				00:40:00
21	曾新宇	6/9	0/1	2/2	1/1	1/1	1/3	1/1	12/18	66.7%	2	3		1		00:40:00
22	马浩东	1/2			1/1				2/3	66.7%	1	2		1		00:40:00
23	刘启群			3/3	1/1	0/1			4/5	80.0%		3		1		00:40:00
25	江锦			0/2					0/2	0.0%						00:17:25
35	刘子杰	1/3	4/4		0/1		0/1	0/1	5/10	50.0%	1	2	1	1		00:37:31
39	陆毅泽									0.0%						00:00:00
66	黄嘉遥									0.0%						00:40:00
	合计	8/14	4/8	6/9	3/4	1/2	1/4	1/2	24/43	55.8%	4	12	1	5		
(守门员)																
66	黄嘉遥	5/17	2/5	0/3	1/4	0/3	1/2	0/1	9/35	25.7%						00:40:00
	合计	5/17	2/5	0/3	1/4	0/3	1/2	0/1	9/35	25.7%						

场上队员 ： 得分/射门 守门员: 救球/射门

全队合计	得分	被救	射失	击柱	封球	合计	%
远射	8	5	1			14	57.1%
近射	4	3	1			8	50.0%
边射	6	2	1			9	66.7%
快攻	3	1				4	75.0%
突破	1		1			2	50.0%
任意	1	1	2			4	25.0%
七米	1	1				2	50.0%

中国手球协会
CHINESE HANDBALL ASSOCIATION

第二届全国青年运动会男子手球预赛体校组(U16)

PHMS Pictorial Handball Match Statistics **IHF** Official System

图式比赛技术统计表

手球	四分之一决赛	组别 X	葫芦岛体育中心
少年男子	轮次 6	场次 18	2019-04-30 14:50

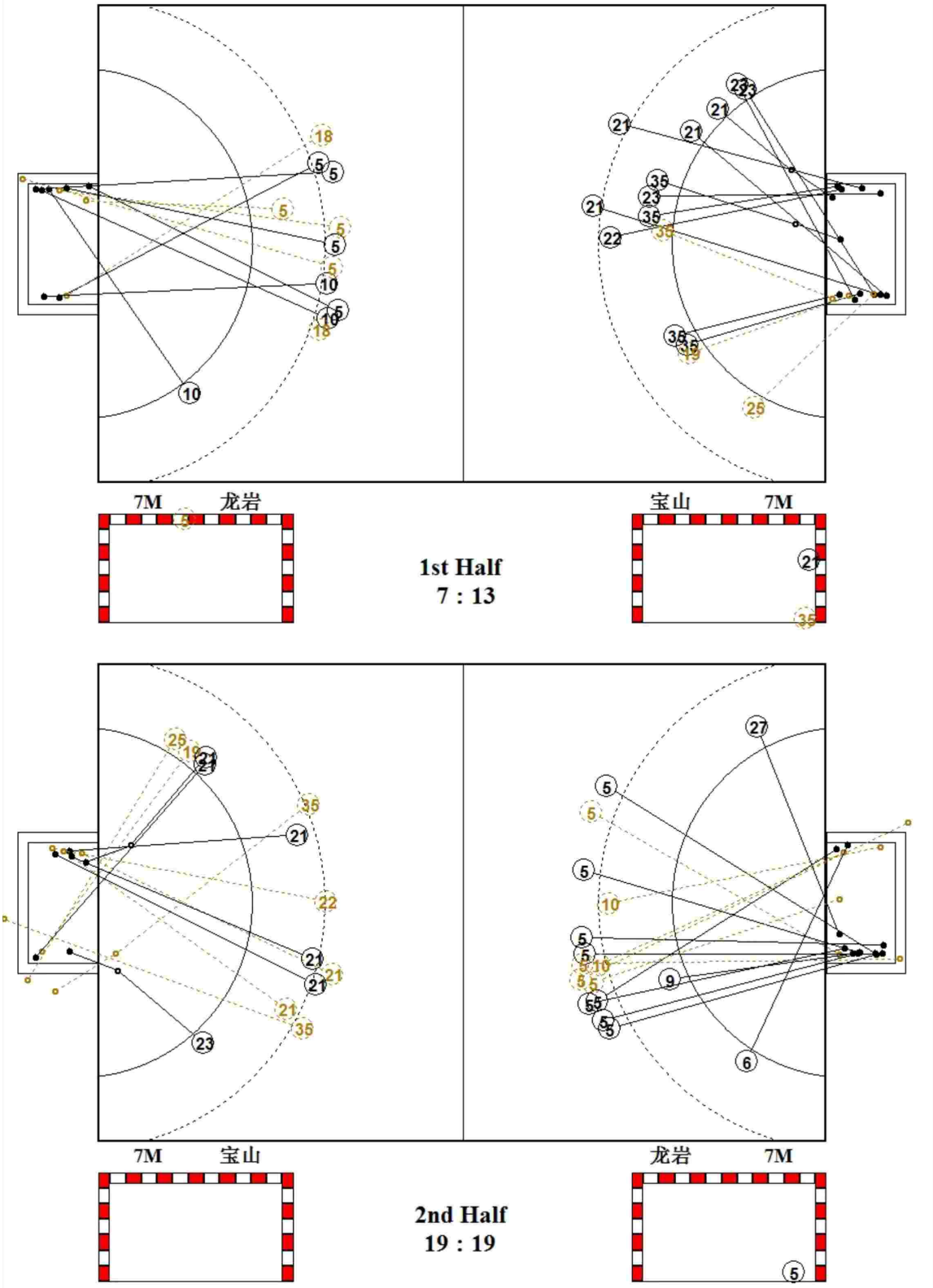

第二届全国青年运动会男子手球预赛体校组(U16)

PICTORIAL MATCH STATISTICS

HANDBALL 少年男子	四分之一决赛 ROUND 6	GROUP X MATCH 18	葫芦岛体育中心 2019-04-30 14:50

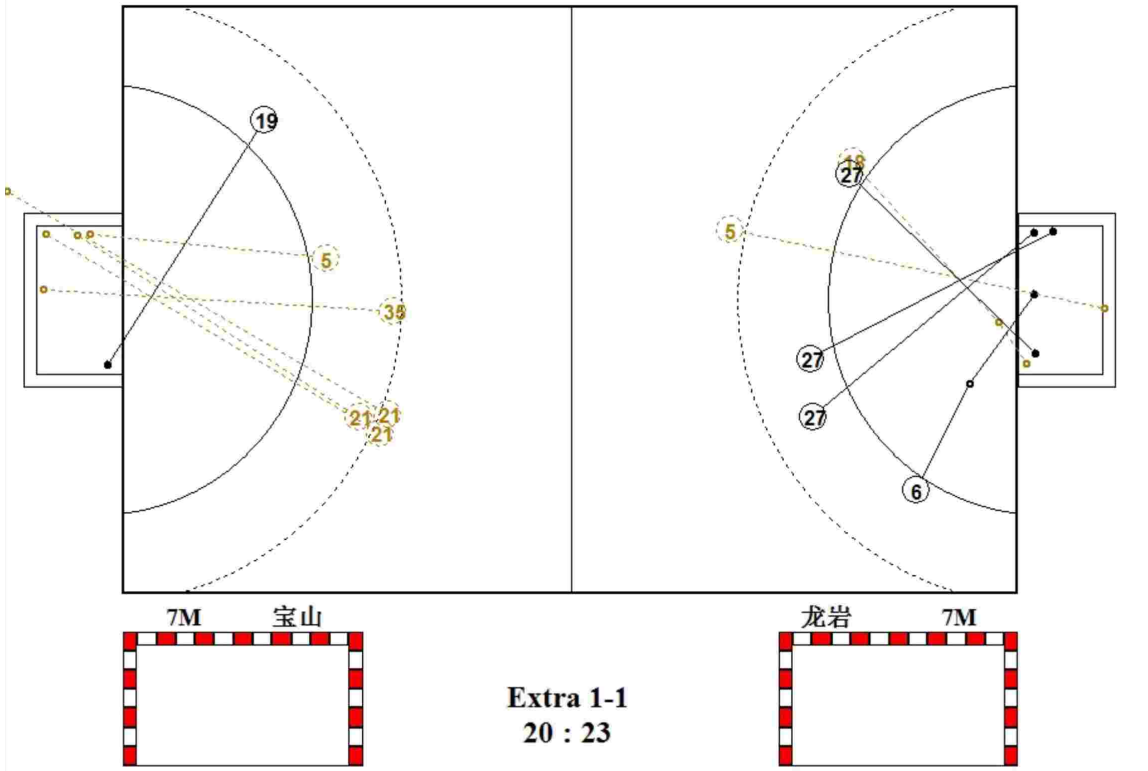

Extra 1-1
20 : 23

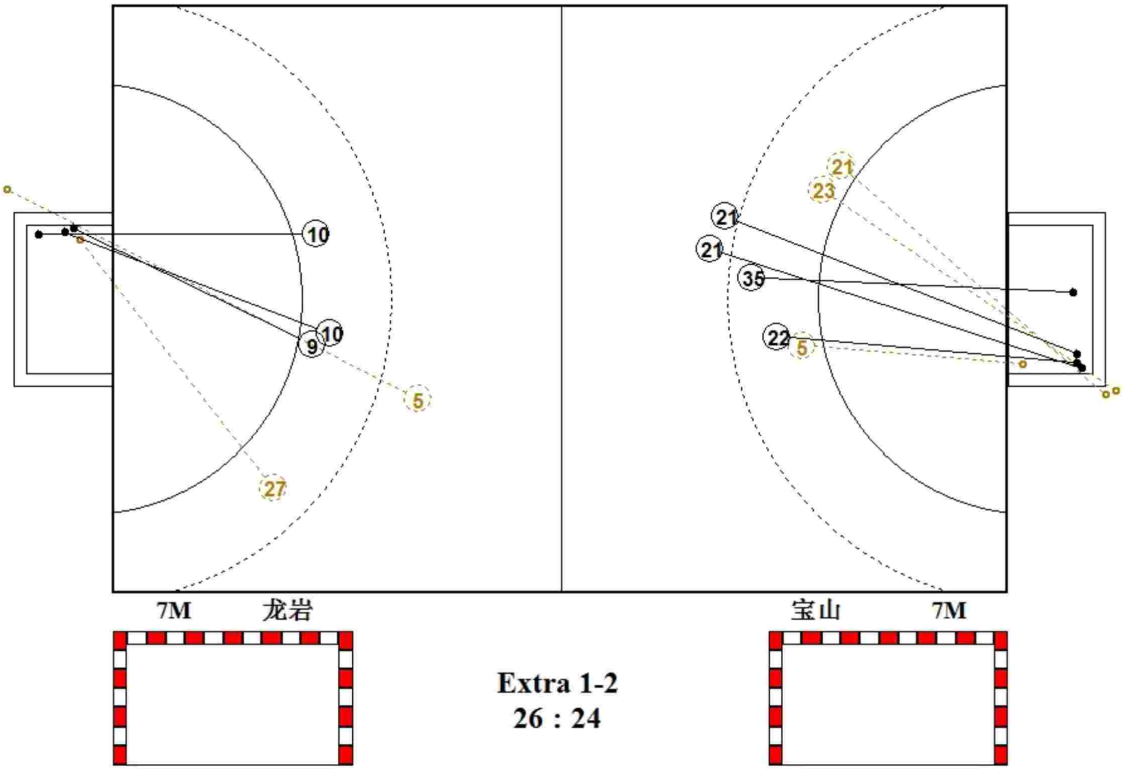

Extra 1-2
26 : 24

中国手球协会
CHINESE HANDBALL ASSOCIATION

第二届全国青年运动会男子手球预赛体校组(U16)

PHMS Pictorial Handball Match Statistics **IHF** Official System

图式射门区域统计

手球	四分之一决赛	组别 X	葫芦岛体育中心
少年男子	轮次 6	场次 18	2019-04-30 14:50

福建龙岩

1 刘子豪

Post - 0 Miss - 0 Block - 0

5 郭雨强

		5
1		3
1		3

Post - 4 Miss - 2 Block - 0

6 刘阳

1	1	

Post - 0 Miss - 0 Block - 0

7 巩师刚

Post - 0 Miss - 0 Block - 0

9 荆胤丞

		2

Post - 0 Miss - 0 Block - 0

10 赵一

1		3
		1

Post - 0 Miss - 0 Block - 0

15 许浩阳

Post - 0 Miss - 0 Block - 0

16 李凯锋

Post - 0 Miss - 0 Block - 0

17 陈锐涛

Post - 0 Miss - 0 Block - 0

18 奚尧

Post - 0 Miss - 0 Block - 1

20 钟嘉鹏

Post - 0 Miss - 0 Block - 0

22 王奕

Post - 0 Miss - 0 Block - 0

23 朱天一

Post - 0 Miss - 0 Block - 0

24 钟盛发

Post - 0 Miss - 0 Block - 0

27 邓可钒

1		
1		2

Post - 0 Miss - 0 Block - 0

36 陈泽锟

Post - 0 Miss - 0 Block - 0

1 刘子豪

1/3	1/2	3/10
0/2		4/8
0/4	0/1	4/6

16 李凯锋

		0/1

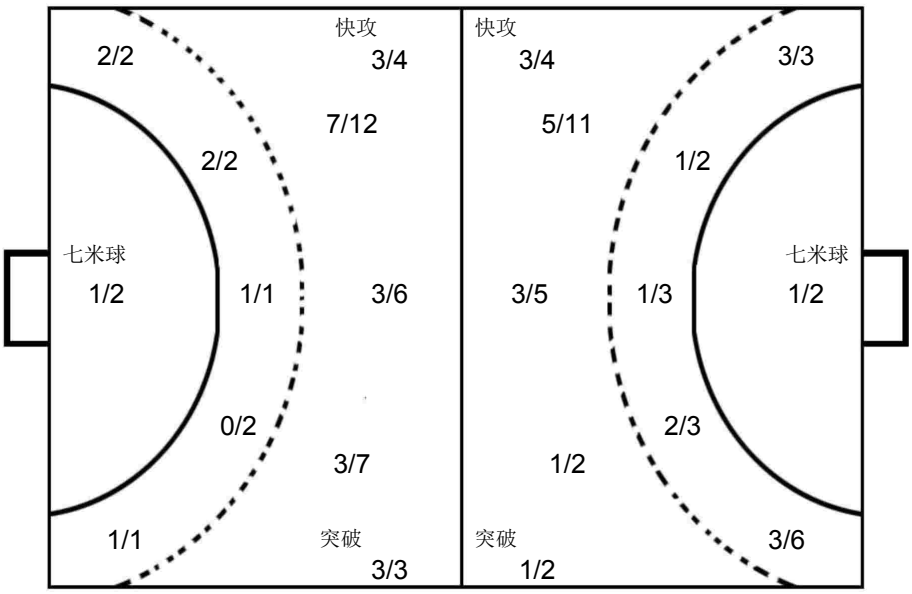

66 黄嘉遥

1/2		0/8
1/3		2/8
1/4	1/2	3/8

上海宝山

3 侯俊杰

Post - 0 Miss - 0 Block - 0

5 范斯哲

Post - 0 Miss - 0 Block - 0

6 吴梓涵

Post - 0 Miss - 0 Block - 0

7 彭意焱

Post - 0 Miss - 0 Block - 0

12 陆彦杰

Post - 0 Miss - 0 Block - 0

13 高俊阳

Post - 0 Miss - 0 Block - 0

19 马涛

1		

Post - 0 Miss - 0 Block - 0

21 曾新宇

1		5
1		3
1		1

Post - 0 Miss - 2 Block - 0

22 马浩东

		1
1		

Post - 0 Miss - 0 Block - 0

23 刘启群

1		1
1		1

Post - 0 Miss - 1 Block - 0

25 江锦

Post - 0 Miss - 1 Block - 0

35 刘子杰

	1	
		1
1	1	1

Post - 0 Miss - 2 Block - 0

39 陆毅泽

Post - 0 Miss - 0 Block - 0

66 黄嘉遥

Post - 0 Miss - 0 Block - 0

中国手球协会
CHINESE HANDBALL ASSOCIATION

第二届全国青年运动会男子手球预赛体校组(U16)

少年男子 全国比赛

四分之一决赛

PHMS Pictorial Handball Match Statistics — **IHF** Official System

Team A	Team B	Match Number
A 江苏苏州	B 山东济南	19

Playeed in	in the hall	on	at	Spectators
辽宁葫芦岛	葫芦岛体育中心	2019-04-30	15:40 hours	

Half-time(30')	A	B	End of playing time	A	B	1st extra time	A	B	2nd extra time	A	B	After penalty throws	A	B
	15	7		25	18									

Number of 7 m	A	Team time-out 1	2	3	Full name of players and officials	Team time-out 1	2	3	B	Number of 7 m
	0/0		35:06			07:37			1/1	

No.	Team A	G	W	2'	D	DR	No.	Team B	G	W	2'	D	DR
1	邹明轩						1	刘在攀					
2	马力	2					4	张广一					
4	孙钊	9					5	何晨光					
5	马奔	1	1				6	刘尊哲	4				
6	潘超群	1					7	王帅	1				
8	王震	2					8	金正凯					
9	李文俊	1					9	张嘉树					
10	朱红雨	2					10	颜同霖	4				
11	许多	2					11	李延舒	1				
12	周文贤						13	刘振宇	7				
13	蒋超	3		1			16	高宇轩					
14	刘亚力	1					17	张昊					
15	刘成果						21	杨明毅			1		
17	王国栋						26	曹立志	1				
18	何志伟	1					40	鹿智豪					
							99	苏同雨					
A	周清						A	李楠					
C	郝可鑫						B	陈鹏波（主教练）					
D	陈冬冬						C	陶丛龙					
E	陈伟						E	郭军旗					

A	Signatures of responsables for the teams (Off.A)	B
TP	Remarks of referees / HF Official	TP

			Signatures	
Referees	刘禹 (CHN)	许翔 (CHN)		
T.D.	李静 (CHN)	王洋 (CHN)		
CHA Off.				

Note:Number of 7m Throws Awarded to Team A and B,Goals (G),Warnings (W),Suspensions (2'),Direct Disqualiflcation (D),Disqualiflcation With Report (DR)and Team Penalty (TP).

Table Officials: 徐依婷 戴丹妮 Statisticians: 张格 王梓衡

中国手球协会
CHINESE HANDBALL ASSOCIATION

第二届全国青年运动会男子手球预赛体校组(U16)

PHMS Pictorial Handball Match Statistics **IHF** Official System

竞赛技术统计

手球	四分之一决赛	组别 X	葫芦岛体育中心
少年男子	轮次 6	场次 19	2019-04-30 15:40

Referees: 刘禹 (CHN) / 许翔 (CHN)

Teams: 江苏苏州(苏州) VS 山东济南(济南)

Result: 25:18(15:7)

苏州		远射	近射	边射	快攻	突破	任意球	7m球	合计	%	助攻	失误	警告	2'	D+DR
主教练：	闫威名														
1	邹明轩											2			
2	马力				2/2				2/2	100		1			
4	孙钊	2/3	2/3	1/1		4/4			9/11	81.8	1	1			
5	马奔		1/1						1/1	100		2	1		
6	潘超群			1/1					1/1	100					
8	王震	1/2	1/1						2/3	66.7	2				
9	李文俊			1/2					1/2	50.0					
10	朱红雨				1/2	1/1			2/3	66.7					
11	许多	0/1				2/3	0/1		2/5	40.0		2			
12	周文贤														
13	蒋超		2/2		1/1				3/3	100				1	
14	刘亚力	1/1	0/1			0/1			1/3	33.3					
15	刘成果	0/1							0/1	0.0					
17	王国栋														
18	何志伟		1/1	0/1					1/2	50.0		1			
运动员	合计	4/8	7/9	3/5	4/5	7/9	0/1		25/37	67.6	3	9	1	1	
1	邹明轩	1/5	1/2			0/2			2/9	22.2		2			
12	周文贤	3/7	0/4		2/3	0/1		0/1	5/16	31.3					
守门员	合计	4/12	1/6		2/3	0/3		0/1	7/25	28.0		2			

济南		远射	近射	边射	快攻	突破	任意球	7m球	合计	%	助攻	失误	警告	2'	D+DR
主教练：	陈鹏波														
1	刘在攀														
4	张广一				0/1				0/1	0.0		1			
5	何晨光														
6	刘尊哲	2/8	1/1		0/1	1/1			4/11	36.4	1	5			
7	王帅		1/1						1/1	100					
8	金正凯	0/1		0/1					0/2	0.0		1			
9	张嘉树														
10	颜同霖	0/4	1/1	0/1	1/1	2/2			4/9	44.4		1			
11	李延舒		1/1						1/1	100					
13	刘振宇	6/7	1/3				0/1		7/11	63.6	1	4			
16	高宇轩														
17	张昊														
21	杨明毅													1	
26	曹立志							1/1	1/1	100					
40	鹿智豪														
99	苏同雨														
运动员	合计	8/20	5/7	0/2	1/3	3/3	0/1	1/1	18/37	48.6	2	12		1	
1	刘在攀	1/5	1/6	0/3	1/4	1/8			4/26	15.4					
16	高宇轩		0/2		0/1				0/3	0.0					
守门员	合计	1/5	1/8	0/3	1/5	1/8			4/29	13.8					

苏州		比赛进程		济南
		1st Half		
4 孙钊	1	01:20	0	
4 孙钊	2	02:02	0	
	2	02:20	1	6 刘尊哲
8 王震	3	02:44	1	
8 王震	4	05:07	1	
	4	05:35	2	6 刘尊哲
4 孙钊	5	05:50	2	
4 孙钊	6	06:43	2	
13 蒋超	7	07:37	2	
2 马力	8	08:13	2	
	8	08:21	3	10 颜同霖
6 潘超群	9	08:48	3	
	9	09:35	4	7 王帅
4 孙钊	10	10:11	4	
	10	10:20	5	10 颜同霖
4 孙钊	11	10:46	5	
4 孙钊	12	11:32	5	
5 马奔	13	12:12	5	
	13	12:42	6	13 刘振宇
18 何志伟	14	13:21	6	
	14	13:39	7	13 刘振宇
2 马力	15	15:00	7	
		2nd Half		
13 蒋超	16	00:49	7	
13 蒋超	17	01:10	7	
	17	01:51	8	13 刘振宇
	17	01:57	9	10 颜同霖
4 孙钊	18	02:03	9	
4 孙钊	19	02:53	9	
	19	03:28	10	13 刘振宇
	19	05:52	11	6 刘尊哲
	19	06:37	12	10 颜同霖
9 李文俊	20	08:03	12	
	20	08:14	13	13 刘振宇
11 许多	21	08:26	13	
	21	08:40	14	6 刘尊哲
	21	09:23	15	13 刘振宇
	21	10:01	16	13 刘振宇
11 许多	22	10:28	16	
	22	10:43	17	11 李延舒
14 刘亚力	23	13:52	17	
10 朱红雨	24	14:25	17	
	24	14:48	18	26 曹立志
10 朱红雨	25	14:57	18	

场上队员： 得分 / 射门　　守门员： 救球 / 射门

D	取消资格	DR	取消资格＋报告

中国手球协会
CHINESE HANDBALL ASSOCIATION

第二届全国青年运动会男子手球预赛体校组(U16)

PHMS Pictorial Handball Match Statistics **IHF** Official System

个人/全队技术统计表

手球 四分之一决赛 组别 X 葫芦岛体育中心
少年男子 轮次 6 场次 19 2019-04-30 15:40

号码	姓名	远射	近射	边射	快攻	突破	任意	七米	合计	%	助攻	失误	警告	2'	取消	时间
江苏苏州(苏州)																
(场上队员)																
1	邹明轩									0.0%		2				00:15:00
2	马力				2/2				2/2	100%		1				00:13:10
4	孙钊	2/3	2/3	1/1		4/4			9/11	81.8%	1	1				00:18:03
5	马奔		1/1						1/1	100%		2	1			00:30:00
6	潘超群			1/1					1/1	100%						00:21:17
8	王震	1/2	1/1						2/3	66.7%	2					00:29:57
9	李文俊			1/2					1/2	50.0%						00:09:51
10	朱红雨				1/2	1/1			2/3	66.7%						00:00:00
11	许多	0/1				2/3	0/1		2/5	40.0%		2				00:08:42
12	周文贤									0.0%						00:15:00
13	蒋超		2/2		1/1				3/3	100%				1		00:30:00
14	刘亚力	1/1	0/1			0/1			1/3	33.3%						00:00:00
15	刘成果	0/1							0/1	0.0%						00:00:00
17	王国栋									0.0%						00:00:00
18	何志伟		1/1	0/1					1/2	50.0%		1				00:20:08
	合计	4/8	7/9	3/5	4/5	7/9	0/1		25/37	67.6%	3	9	1	1		
(守门员)																
1	邹明轩	1/5	1/2			0/2			2/9	22.2%		2				00:15:00
12	周文贤	3/7	0/4		2/3	0/1		0/1	5/16	31.3%						00:15:00
	合计	4/12	1/6		2/3	0/3		0/1	7/25	28.0%		2				

场上队员 ： 得分/射门 守门员：救球/射门

全队合计	得分	被救	射失	击柱	封球	合计	%
远射	4	1	2		1	8	50.0%
近射	7	1	1			9	77.8%
边射	3		1	1		5	60.0%
快攻	4	1				5	80.0%
突破	7	1	1			9	77.8%
任意			1			1	0.0%
七米							0.0%

中国手球协会
CHINESE HANDBALL ASSOCIATION

第二届全国青年运动会男子手球预赛体校组(U16)

PHMS Pictorial Handball Match Statistics **IHF** Official System

个人/全队技术统计表

手球 四分之一决赛 组别 X 葫芦岛体育中心
少年男子 轮次 6 场次 19 2019-04-30 15:40

号码	姓名	远射	近射	边射	快攻	突破	任意	七米	合计	%	助攻	失误	警告	2'	取消	时间
山东济南(济南)																
(场上队员)																
1	刘在攀									0.0%						00:26:44
4	张广一				0/1				0/1	0.0%		1				00:00:00
5	何晨光									0.0%						00:00:00
6	刘尊哲	2/8	1/1		0/1	1/1			4/11	36.4%	1	5				00:30:00
7	王帅		1/1						1/1	100%						00:28:39
8	金正凯	0/1		0/1					0/2	0.0%		1				00:25:35
9	张嘉树									0.0%						00:00:00
10	颜同霖	0/4	1/1	0/1	1/1	2/2			4/9	44.4%		1				00:30:00
11	李延舒		1/1						1/1	100%						00:30:00
13	刘振宇	6/7	1/3				0/1		7/11	63.6%	1	4				00:30:00
16	高宇轩									0.0%						00:03:16
17	张昊									0.0%						00:00:00
21	杨明毅									0.0%				1		00:01:19
26	曹立志							1/1	1/1	100%						00:04:24
40	鹿智豪									0.0%						00:00:00
99	苏同雨									0.0%						00:00:00
	合计	8/20	5/7	0/2	1/3	3/3	0/1	1/1	18/37	48.6%	2	12		1		
(守门员)																
1	刘在攀	1/5	1/6	0/3	1/4	1/8			4/26	15.4%						00:26:44
16	高宇轩		0/2		0/1				0/3	0.0%						00:03:16
	合计	1/5	1/8	0/3	1/5	1/8			4/29	13.8%						

场上队员 ： 得分/射门 守门员：救球/射门

全队合计	得分	被救	射失	击柱	封球	合计	%
远射	8	4	2	2	4	20	40.0%
近射	5	1	1			7	71.4%
边射				2		2	0.0%
快攻	1	2				3	33.3%
突破	3					3	100.0%
任意			1			1	0.0%
七米	1					1	100.0%

中国手球协会
CHINESE HANDBALL ASSOCIATION

第二届全国青年运动会男子手球预赛体校组(U16)

PHMS Pictorial Handball Match Statistics **IHF** Official System

图式比赛技术统计表

手球	四分之一决赛	组别 X	葫芦岛体育中心
少年男子	轮次 6	场次 19	2019-04-30 15:40

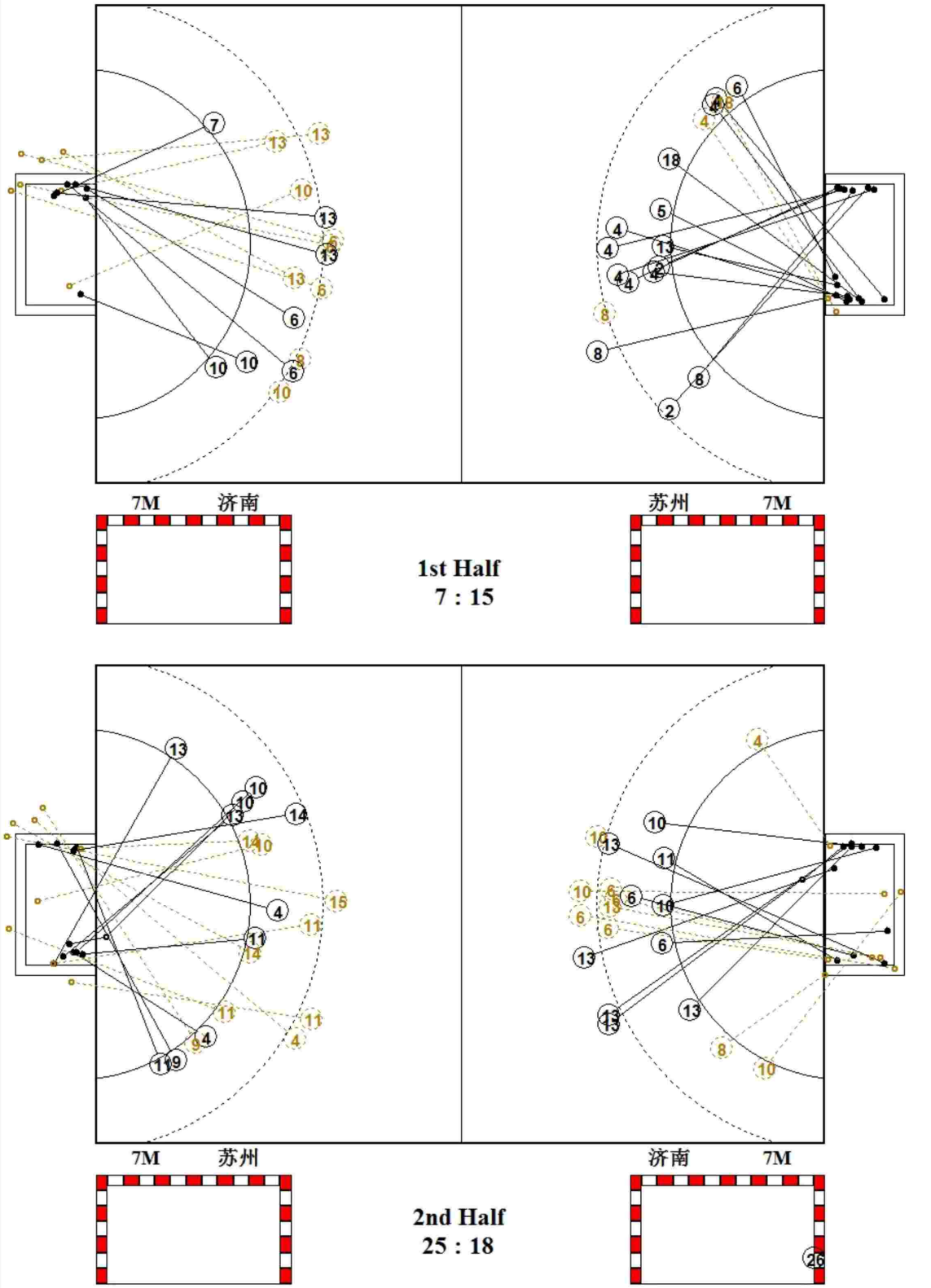

中国手球协会
CHINESE HANDBALL ASSOCIATION

第二届全国青年运动会男子手球预赛体校组(U16)

PHMS Pictorial Handball Match Statistics **IHF** Official System

图式射门区域统计

手球	四分之一决赛	组别 X	葫芦岛体育中心
少年男子	轮次 6	场次 19	2019-04-30 15:40

江苏苏州

1 邹明轩

Post - 0 Miss - 0 Block - 0

2 马力

1		
1		

Post - 0 Miss - 0 Block - 0

4 孙钊

1		2
		3
3		

Post - 0 Miss - 1 Block - 0

5 马奔

		1

Post - 0 Miss - 0 Block - 0

6 潘超群

		1

Post - 0 Miss - 0 Block - 0

8 王震

1		
		1

Post - 0 Miss - 0 Block - 1

9 李文俊

		1

Post - 0 Miss - 1 Block - 0

10 朱红雨

1		
1		

Post - 0 Miss - 0 Block - 0

11 许多

1		1

Post - 0 Miss - 2 Block - 0

12 周文贤

Post - 0 Miss - 0 Block - 0

13 蒋超

2		
		1

Post - 0 Miss - 0 Block - 0

14 刘亚力

		1

Post - 0 Miss - 1 Block - 0

15 刘成果

Post - 0 Miss - 1 Block - 0

17 王国栋

Post - 0 Miss - 0 Block - 0

18 何志伟

		1

Post - 1 Miss - 0 Block - 0

1 邹明轩

1/1		1/4
0/1		0/3

12 周文贤

0/1	1/1	2/4
0/3		0/1
1/3		1/3

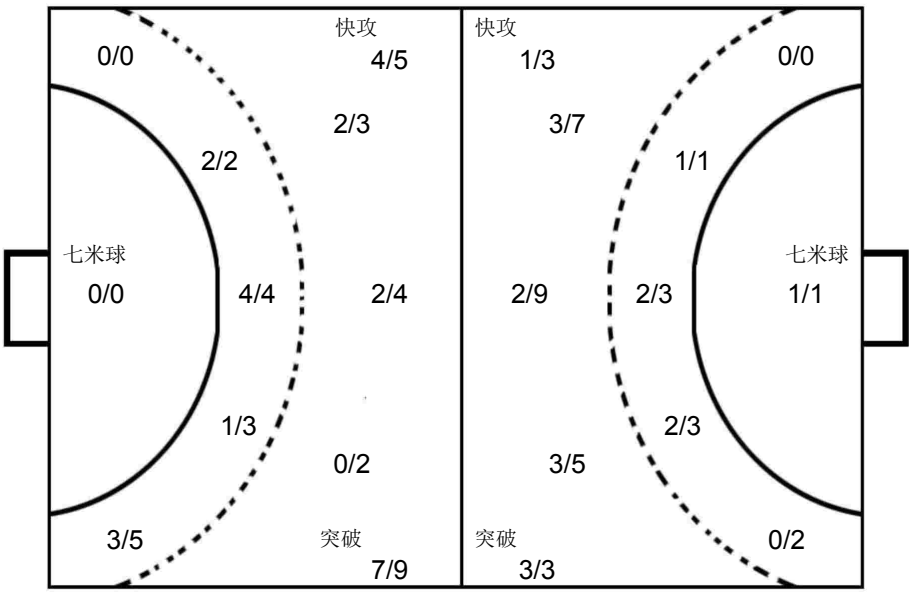

1 刘在攀

0/1	1/1	0/2
1/6		0/4
0/5		2/7

16 高宇轩

		0/1
0/1		0/1

山东济南

1 刘在攀

Post - 0 Miss - 0 Block - 0

4 张广一

Post - 0 Miss - 0 Block - 0

5 何晨光

Post - 0 Miss - 0 Block - 0

6 刘尊哲

		1
		2
		1

Post - 2 Miss - 2 Block - 1

7 王帅

		1

Post - 0 Miss - 0 Block - 0

8 金正凯

Post - 1 Miss - 0 Block - 1

9 张嘉树

Post - 0 Miss - 0 Block - 0

10 颜同霖

1		
1		
1		1

Post - 1 Miss - 0 Block - 2

11 李延舒

		1

Post - 0 Miss - 0 Block - 0

13 刘振宇

		1
2		1
2		1

Post - 0 Miss - 2 Block - 0

16 高宇轩

Post - 0 Miss - 0 Block - 0

17 张昊

Post - 0 Miss - 0 Block - 0

21 杨明毅

Post - 0 Miss - 0 Block - 0

26 曹立志

		1

Post - 0 Miss - 0 Block - 0

40 鹿智豪

Post - 0 Miss - 0 Block - 0

99 苏同雨

Post - 0 Miss - 0 Block - 0

中国手球协会
CHINESE HANDBALL ASSOCIATION

第二届全国青年运动会男子手球预赛体校组(U16)

少年男子 全国比赛

四分之一决赛

PHMS Pictorial Handball Match Statistics — **IHF** Official System

Team A	Team B	Match Number
A 中国香港	B 辽宁抚顺	20

Playeed in	in the hall	on	at	Spectators
辽宁葫芦岛	葫芦岛体育中心	2019-04-30	16:30 hours	

Half-time(30')	A	B	End of playing time	A	B	1st extra time	A	B	2nd extra time	A	B	After penalty throws	A	B
	8	5		17	10									

Number of 7 m	A	Team time-out 1	2	3	Full name of players and officials	Team time-out 1	2	3	B	Number of 7 m
	1/1					05:24	32:31		0/0	

No.	Team A	G	W	2'	D	DR	No.	Team B	G	W	2'	D	DR
1	江力为						2	赫天铭					
3	陈嘉熙	1					5	王梓翾					
9	邓泽霖			1			6	尚禹辰	1		1		
10	叶滋权	1		1			7	张羽虹冰	1	1			
15	梁栢朗	3	1	1			9	隋博					
16	冯智聪						11	陈思					
19	贺柏翘	1					13	高鑫	4				
23	石铭泽						17	杨宇	3				
27	巫迪涛	5					19	靳皓童					
28	关健辉	1					22	杨辰					
30	陈永曦	1					28	靳皓添	1				
41	莫敬朗	2					32	袁梓赫					
47	薛浩锋	2											
73	黄塱鎏												
79	吴坤霖												
99	苏俊轩												
B	练明辉（主教练）						C	刘启迪					
C	钟昀延						E	胡翠琢					

A	Signatures of responsables for the teams (Off.A)	B
TP	Remarks of referees / HF Official	TP

			Signatures	
Referees	刘笑 (CHN)	宋优悠 (CHN)		
T.D.	杨继宏 (CHN)	李静 (CHN)		
CHA Off.				

Note:Number of 7m Throws Awarded to Team A and B,Goals (G),Warnings (W),Suspensions (2'),Direct Disqualiflcation (D),Disqualiflcation With Report (DR)and Team Penalty (TP).

Table Officials: 吴佳 徐依婷 Statisticians: 张格 王梓衡

中国手球协会
CHINESE HANDBALL ASSOCIATION

第二届全国青年运动会男子手球预赛体校组(U16)

PHMS Pictorial Handball Match Statistics **IHF** Official System

竞赛技术统计

手球	四分之一决赛	组别 X	葫芦岛体育中心
少年男子	轮次 6	场次 20	2019-04-30 16:30

Referees: 刘笑 (CHN) / 宋优悠 (CHN)

Teams: 中国香港(香港) VS 辽宁抚顺(抚顺)

Result: 17:10(8:5)

香港		远射	近射	边射	快攻	突破	任意球	7m球	合计	%	助攻	失误	警告	2'	D+DR
主教练：	练明辉														
1	江力为														
3	陈嘉熙	0/1	1/1						1/2	50.0					
9	邓泽霖		0/1						0/1	0.0		1		1	
10	叶滋权	1/1		0/1					1/2	50.0		2		1	
15	梁栢朗			1/1	2/3				3/4	75.0	1	1	1	1	
16	冯智聪				0/1				0/1	0.0					
19	贺柏翘	0/1				1/2			1/3	33.3		1			
23	石铭泽														
27	巫迪涛	2/4				2/2		1/1	5/7	71.4		3			
28	关健辉			1/1					1/1	100					
30	陈永曦		1/1						1/1	100		1			
41	莫敬朗			1/1	1/1				2/2	100					
47	薛浩锋				2/2	0/1			2/3	66.7	2	2			
73	黄堃鎏														
79	吴坤霖														
99	苏俊轩										2				
运动员	合计	3/7	2/3	3/4	5/7	3/5		1/1	17/27	63.0	5	11	1	3	
1	江力为	2/3	1/3		0/2		1/1		4/9	44.4					
99	苏俊轩	3/5	1/1	0/1	1/3				5/10	50.0	2				
守门员	合计	5/8	2/4	0/1	1/5		1/1		9/19	47.4	2				

抚顺		远射	近射	边射	快攻	突破	任意球	7m球	合计	%	助攻	失误	警告	2'	D+DR
主教练：	徐毅														
2	赫天铭														
5	王梓翾														
6	尚禹辰			1/2	0/1				1/3	33.3				1	
7	张羽虹冰			0/1	1/1				1/2	50.0			1		
9	隋博														
11	陈思														
13	高鑫	2/4	0/1		2/2		0/2		4/9	44.4		6			
17	杨宇	1/7	1/3		1/1		0/1		3/12	25.0		2			
19	靳皓童	0/1							0/1	0.0	1	3			
22	杨辰														
28	靳皓添		1/2		0/1				1/3	33.3					
32	袁梓赫														
运动员	合计	3/12	2/6	1/3	4/6		0/3		10/30	33.3	1	11	1	1	
2	赫天铭	1/3	0/1	0/2	0/3	1/3		0/1	2/13	15.4					
32	袁梓赫	0/1	0/1	0/1	0/2	0/1			0/6	0.0					
守门员	合计	1/4	0/2	0/3	0/5	1/4		0/1	2/19	10.5					

香港		比赛进程		抚顺	
		1st Half			
	0	00:32	1	17	杨宇
	0	01:12	2	13	高鑫
30 陈永曦	1	04:07	2		
47 薛浩锋	2	05:19	2		
27 巫迪涛	3	06:10	2		
47 薛浩锋	4	06:29	2		
15 梁栢朗	5	06:54	2		
	5	08:05	3	28	靳皓添
41 莫敬朗	6	08:35	3		
27 巫迪涛	7	10:52	3		
	7	11:43	4	7	张羽虹冰
	7	11:49	5	17	杨宇
27 巫迪涛	8	12:32	5		
		2nd Half			
10 叶滋权	9	00:28	5		
28 关健辉	10	01:00	5		
27 巫迪涛	11	01:51	5		
	11	03:20	6	13	高鑫
27 巫迪涛	12	05:35	6		
	12	06:02	7	13	高鑫
3 陈嘉熙	13	06:37	7		
	13	08:55	8	13	高鑫
19 贺柏翘	14	09:27	8		
41 莫敬朗	15	09:56	8		
	15	11:01	9	17	杨宇
15 梁栢朗	16	11:50	9		
15 梁栢朗	17	13:02	9		
	17	15:00	10	6	尚禹辰

场上队员： 得分 / 射门　　守门员： 救球 / 射门

D	取消资格	DR	取消资格＋报告

中国手球协会
CHINESE HANDBALL ASSOCIATION

第二届全国青年运动会男子手球预赛体校组(U16)

PHMS Pictorial Handball Match Statistics **IHF** Official System

个人/全队技术统计表

手球 四分之一决赛 组别 X 葫芦岛体育中心
少年男子 轮次 6 场次 20 2019-04-30 16:30

号码	姓名	远射	近射	边射	快攻	突破	任意	七米	合计	%	助攻	失误	警告	2'	取消	时间
中国香港(香港)																
(场上队员)																
1	江力为									0.0%						00:15:00
3	陈嘉熙	0/1	1/1						1/2	50.0%						00:14:38
9	邓泽霖		0/1						0/1	0.0%		1		1		00:08:56
10	叶滋权	1/1		0/1					1/2	50.0%		2		1		00:25:02
15	梁栢朗			1/1	2/3				3/4	75.0%	1	1	1	1		00:20:23
16	冯智聪				0/1				0/1	0.0%						00:07:05
19	贺柏翘	0/1				1/2			1/3	33.3%		1				00:07:03
23	石铭泽									0.0%						00:00:00
27	巫迪涛	2/4				2/2		1/1	5/7	71.4%		3				00:09:49
28	关健辉			1/1					1/1	100%						00:11:10
30	陈永曦		1/1						1/1	100%		1				00:08:24
41	莫敬朗			1/1	1/1				2/2	100%						00:18:44
47	薛浩锋				2/2	0/1			2/3	66.7%	2	2				00:30:00
73	黄塱鎏									0.0%						00:09:58
79	吴坤霖									0.0%						00:08:25
99	苏俊轩									0.0%	2					00:15:00
	合计	3/7	2/3	3/4	5/7	3/5		1/1	17/27	63.0%	5	11	1	3		
(守门员)																
1	江力为	2/3	1/3		0/2		1/1		4/9	44.4%						00:15:00
99	苏俊轩	3/5	1/1	0/1	1/3				5/10	50.0%	2					00:15:00
	合计	5/8	2/4	0/1	1/5		1/1		9/19	47.4%	2					

场上队员 ： 得分/射门 守门员：救球/射门

全队合计	得分	被救	射失	击柱	封球	合计	%
远射	3	1	1	1	1	7	42.9%
近射	2		1			3	66.7%
边射	3		1			4	75.0%
快攻	5		1	1		7	71.4%
突破	3	1		1		5	60.0%
任意							0.0%
七米	1					1	100.0%

中国手球协会
CHINESE HANDBALL ASSOCIATION

第二届全国青年运动会男子手球预赛体校组(U16)

PHMS Pictorial Handball Match Statistics **IHF** Official System

个人/全队技术统计表

手球 四分之一决赛 组别 X 葫芦岛体育中心
少年男子 轮次 6 场次 20 2019-04-30 16:30

号码	姓名	远射	近射	边射	快攻	突破	任意	七米	合计	%	助攻	失误	警告	2'	取消	时间
辽宁抚顺(抚顺)																
(场上队员)																
2	赫天铭									0.0%						00:20:27
5	王梓翾									0.0%						00:00:00
6	尚禹辰			1/2	0/1				1/3	33.3%				1		00:29:42
7	张羽虹冰			0/1	1/1				1/2	50.0%			1			00:14:50
9	隋博									0.0%						00:15:00
11	陈思									0.0%						00:00:00
13	高鑫	2/4	0/1		2/2		0/2		4/9	44.4%		6				00:29:41
17	杨宇	1/7	1/3		1/1		0/1		3/12	25.0%		2				00:30:00
19	靳皓童	0/1							0/1	0.0%	1	3				00:30:00
22	杨辰									0.0%						00:00:00
28	靳皓添		1/2		0/1				1/3	33.3%						00:29:41
32	袁梓赫									0.0%						00:09:33
	合计	3/12	2/6	1/3	4/6		0/3		10/30	33.3%	1	11	1	1		
(守门员)																
2	赫天铭	1/3	0/1	0/2	0/3	1/3		0/1	2/13	15.4%						00:20:27
32	袁梓赫	0/1	0/1	0/1	0/2	0/1			0/6	0.0%						00:09:33
	合计	1/4	0/2	0/3	0/5	1/4		0/1	2/19	10.5%						

场上队员 ： 得分/射门 守门员：救球/射门

全队合计	得分	被救	射失	击柱	封球	合计	%
远射	3	5	1	3		12	25.0%
近射	2	2		1	1	6	33.3%
边射	1		2			3	33.3%
快攻	4	1	1			6	66.7%
突破							0.0%
任意		1		2		3	0.0%
七米							0.0%

中国手球协会
CHINESE HANDBALL ASSOCIATION

第二届全国青年运动会男子手球预赛体校组(U16)

PHMS Pictorial Handball Match Statistics **IHF** Official System

图式比赛技术统计表

手球	四分之一决赛	组别 X	葫芦岛体育中心
少年男子	轮次 6	场次 20	2019-04-30 16:30

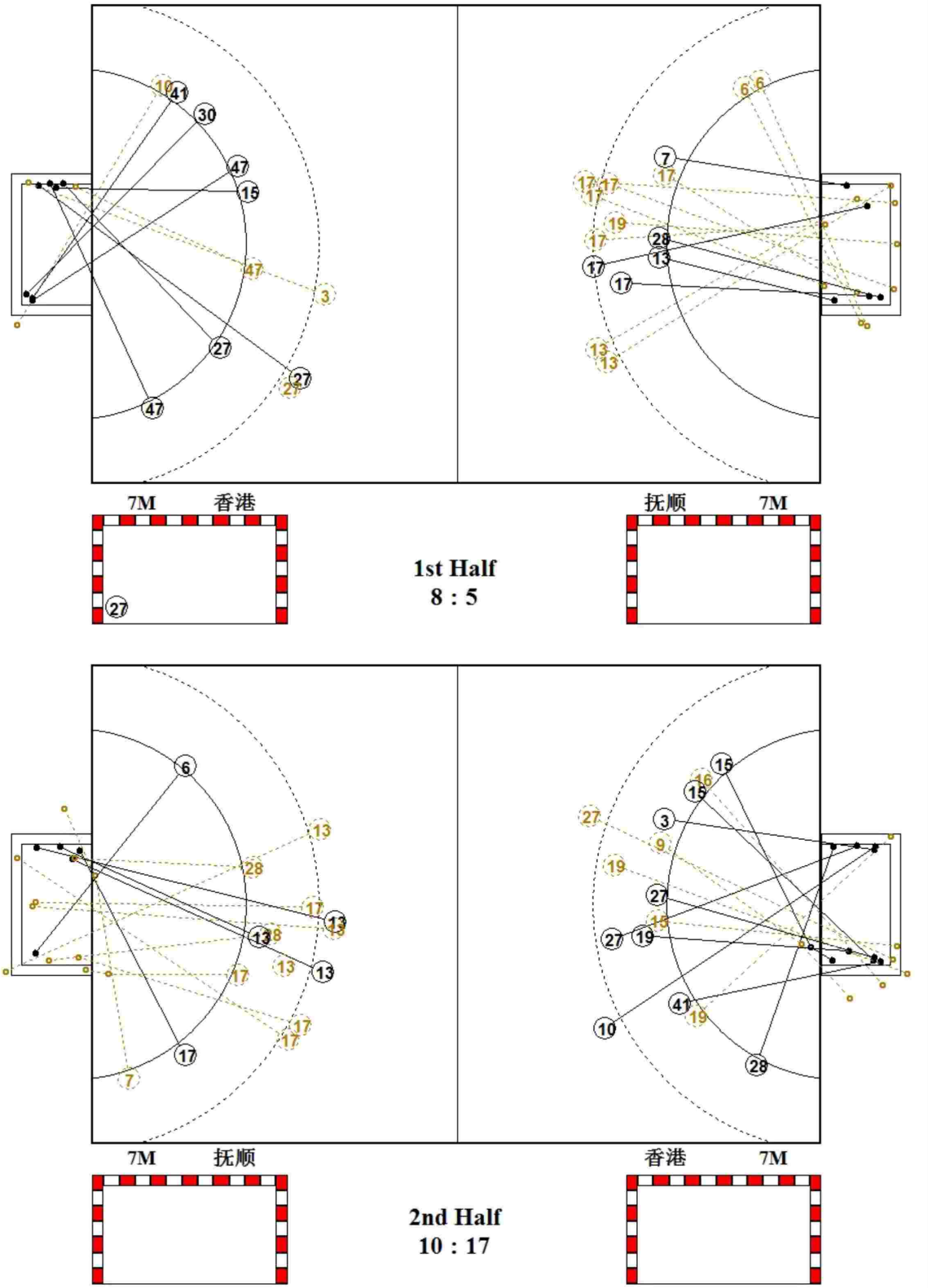

中国手球协会
CHINESE HANDBALL ASSOCIATION

第二届全国青年运动会男子手球预赛体校组(U16)

PHMS Pictorial Handball Match Statistics — **IHF** Official System

图式射门区域统计

手球	四分之一决赛	组别 X	葫芦岛体育中心
少年男子	轮次 6	场次 20	2019-04-30 16:30

中国香港

1 江力为	3 陈嘉熙	9 邓泽霖	10 叶滋权	15 梁栢朗	16 冯智聪	19 贺柏翘	23 石铭泽
	1		1	1		1	
				1			
				1			
Post - 0 Miss - 0 Block - 0	Post - 0 Miss - 0 Block - 0	Post - 0 Miss - 1 Block - 0	Post - 0 Miss - 1 Block - 0	Post - 1 Miss - 0 Block - 0	Post - 0 Miss - 1 Block - 0	Post - 1 Miss - 1 Block - 0	Post - 0 Miss - 0 Block - 0

27 巫迪涛	28 关健辉	30 陈永曦	41 莫敬朗	47 薛浩锋	73 黄堃鎏	79 吴坤霖	99 苏俊轩
2		1	1 1	1			
1 1				1			
1	1						
Post - 1 Miss - 0 Block - 1	Post - 0 Miss - 0 Block - 0	Post - 0 Miss - 0 Block - 0	Post - 0 Miss - 0 Block - 0	Post - 0 Miss - 0 Block - 0	Post - 0 Miss - 0 Block - 0	Post - 0 Miss - 0 Block - 0	Post - 0 Miss - 0 Block - 0

1 江力为

0/1		0/2
1/2		1/1
	1/1	1/2

99 苏俊轩

0/1	2/2	0/1
1/1		0/1
1/1		1/3

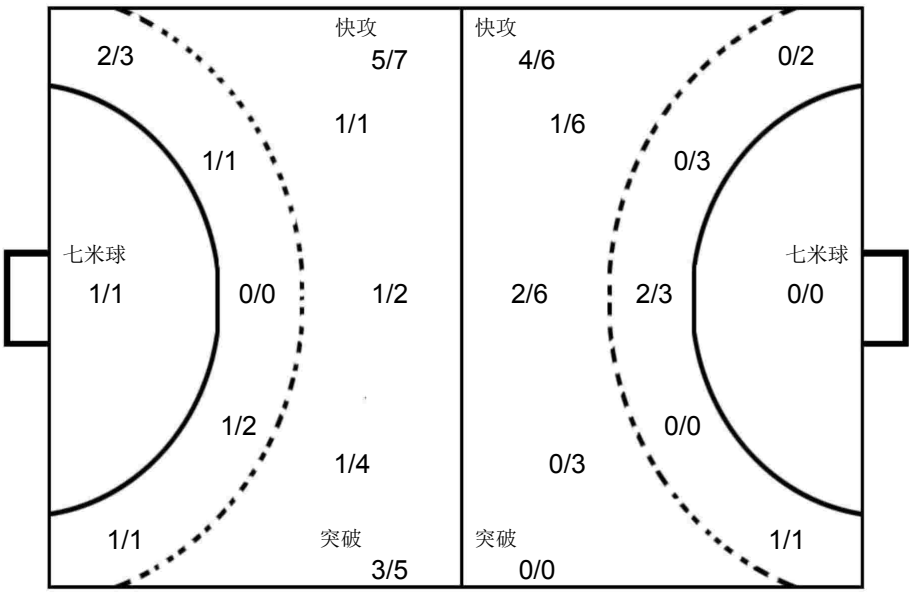

2 赫天铭

0/4		1/3
		0/3
0/2		1/1

32 袁梓赫

0/1		0/2
0/1		0/1
		0/1

辽宁抚顺

2 赫天铭	5 王梓翾	6 尚禹辰	7 张羽虹冰	9 隋博	11 陈思	13 高鑫	17 杨宇
		1				1	1 1
			1			1	
						2	1
Post - 0 Miss - 0 Block - 0	Post - 0 Miss - 0 Block - 0	Post - 0 Miss - 2 Block - 0	Post - 0 Miss - 1 Block - 0	Post - 0 Miss - 0 Block - 0	Post - 0 Miss - 0 Block - 0	Post - 1 Miss - 1 Block - 1	Post - 4 Miss - 0 Block - 0

19 靳皓童	22 杨辰	28 靳皓添	32 袁梓赫
		1	
Post - 1 Miss - 0 Block - 0	Post - 0 Miss - 0 Block - 0	Post - 0 Miss - 0 Block - 0	Post - 0 Miss - 0 Block - 0

中国手球协会
CHINESE HANDBALL ASSOCIATION

第二届全国青年运动会男子手球预赛体校组(U16)

少年男子 全国比赛

复赛 Group X

PHMS Pictorial Handball Match Statistics — **IHF** Official System

Team A	Team B	Match Number
A 安徽淮南	B 上海宝山	21

Playeed in	in the hall	on	at	Spectators
辽宁葫芦岛	葫芦岛体育中心	2019-05-01	14:00 hours	

Half-time(30')	A	B	End of playing time	A	B	1st extra time	A	B	2nd extra time	A	B	After penalty throws	A	B
	3	10		13	19									

Number of 7 m	A	Team time-out 1	2	3	Full name of players and officials	Team time-out 1	2	3	B	Number of 7 m
	1/1	09:27					36:03	43:12	3/3	

No.	Team A	G	W	2'	D	DR	No.	Team B	G	W	2'	D	DR
1	苟嘉毅						3	侯俊杰					
2	邹俊洁						5	范斯哲					
3	童守宣						6	吴梓涵					
4	李攀						7	彭意焱					
5	吴修民						12	陆彦杰					
6	童浩宇	2		1			13	高俊阳					
7	赵琨鹏	1					19	马涛	1	1			
8	陈子涵	1					21	曾新宇	4				
9	杨金龙	5		1			22	马浩东	3		1		
10	孙飞扬	3		1			23	刘启群	7				
11	刘新然						25	江锦					
13	张昊燃						35	刘子杰	4				
14	单中宝						39	陆毅泽					
15	刘淇						66	黄嘉遥					
16	胡文柯												
17	徐鹏辉	1	1										
B	阮圣杰（主教练）						A	马革					
							C	徐聪豪					
							D	赵时俊					

A	Signatures of responsables for the teams (Off.A)	B
TP	Remarks of referees / HF Official	TP

			Signatures	
Referees	徐依婷（CHN）	吴佳（CHN）		
T.D.	刘凤娟（CHN）	王洋（CHN）		
CHA Off.				

Note:Number of 7m Throws Awarded to Team A and B,Goals (G),Warnings (W),Suspensions (2'),Direct Disqualiflcation (D),Disqualiflcation With Report (DR)and Team Penalty (TP).

Table Officials: 刘笑 李巧宁 Statisticians: 张格格 张格

中国手球协会
CHINESE HANDBALL ASSOCIATION

第二届全国青年运动会男子手球预赛体校组(U16)

PHMS Pictorial Handball Match Statistics **IHF** Official System

竞赛技术统计

手球	复赛	组别 X	葫芦岛体育中心
少年男子	轮次 7	场次 21	2019-05-01 14:00

Referees: 徐依婷 (CHN) / 吴佳 (CHN)

Teams: 安徽淮南(淮南) VS 上海宝山(宝山)

Result: 13:19(3:10)

淮南		远射	近射	边射	快攻	突破	任意球	7m球	合计	%	助攻	失误	警告	2'	D+DR
主教练： 阮圣杰															
1	苟嘉毅														
2	邹俊洁											1			
3	童守宣														
4	李攀														
5	吴修民														
6	童浩宇			2/3					2/3	66.7				1	
7	赵琨鹏		1/1						1/1	100					
8	陈子涵	0/2	1/3						1/5	20.0	1	3			
9	杨金龙	1/7	3/4					1/1	5/12	41.7		3		1	
10	孙飞扬	2/3	0/1		1/1		0/1		3/6	50.0	1	3		1	
11	刘新然											1			
13	张昊燃														
14	单中宝														
15	刘淇														
16	胡文柯														
17	徐鹏辉		0/1				1/1		1/2	50.0			1		
运动员	合计	3/12	5/10	2/3	1/1		1/2	1/1	13/29	44.8	2	11	1	3	
1	苟嘉毅	1/4	0/6	0/3	1/3	0/2		0/3	2/21	9.5					
守门员	合计	1/4	0/6	0/3	1/3	0/2		0/3	2/21	9.5					

宝山		远射	近射	边射	快攻	突破	任意球	7m球	合计	%	助攻	失误	警告	2'	D+DR
主教练： 赵时俊															
3	侯俊杰														
5	范斯哲														
6	吴梓涵														
7	彭意焱														
12	陆彦杰														
13	高俊阳														
19	马涛		1/1						1/1	100			1		
21	曾新宇	2/2	1/1		1/2				4/5	80.0	3	2			
22	马浩东	1/2	1/1			1/1			3/4	75.0	1	2		1	
23	刘启群	0/1	1/1	3/4	1/1	1/1		1/1	7/9	77.8		1			
25	江锦			0/1					0/1	0.0					
35	刘子杰		2/3				0/1	2/2	4/6	66.7		1			
39	陆毅泽														
66	黄嘉遥														
运动员	合计	3/5	6/7	3/5	2/3	2/2	0/1	3/3	19/26	73.1	4	6	1	1	
66	黄嘉遥	4/7	1/6	1/3	0/1		0/1	0/1	6/19	31.6					
守门员	合计	4/7	1/6	1/3	0/1		0/1	0/1	6/19	31.6					

淮南	比赛进程		宝山		
	1st Half				
	0	01:05	1	22	马浩东
	0	03:17	2	19	马涛
	0	06:34	3	21	曾新宇
10 孙飞扬	1	07:08	3		
	1	08:30	4	35	刘子杰
	1	09:57	5	23	刘启群
9 杨金龙	2	10:18	5		
	2	10:43	6	22	马浩东
17 徐鹏辉	3	11:44	6		
	3	11:59	7	23	刘启群
	3	12:39	8	23	刘启群
	3	13:21	9	22	马浩东
	3	14:54	10	35	刘子杰
	2nd Half				
10 孙飞扬	4	00:23	10		
	4	00:48	11	21	曾新宇
	4	01:30	12	23	刘启群
9 杨金龙	5	02:41	12		
9 杨金龙	6	04:07	12		
6 童浩宇	7	04:49	12		
	7	05:10	13	21	曾新宇
	7	06:17	14	35	刘子杰
6 童浩宇	8	06:52	14		
	8	07:19	15	23	刘启群
	8	08:16	16	35	刘子杰
	8	10:08	17	23	刘启群
	8	11:01	18	21	曾新宇
8 陈子涵	9	11:17	18		
	9	11:24	19	23	刘启群
7 赵琨鹏	10	12:58	19		
10 孙飞扬	11	13:41	19		
9 杨金龙	12	14:45	19		
9 杨金龙	13	15:00	19		

场上队员： 得分 / 射门　　守门员： 救球 / 射门

D	取消资格	DR	取消资格＋报告

中国手球协会
CHINESE HANDBALL ASSOCIATION

第二届全国青年运动会男子手球预赛体校组(U16)

PHMS Pictorial Handball Match Statistics **IHF** Official System

个人/全队技术统计表

手球 复赛 组别 X 葫芦岛体育中心
少年男子 轮次 7 场次 21 2019-05-01 14:00

号码	姓名	远射	近射	边射	快攻	突破	任意	七米	合计	%	助攻	失误	警告	2'	取消	时间
安徽淮南(淮南)																
(场上队员)																
1	苟嘉毅									0.0%						00:30:00
2	邹俊洁									0.0%		1				00:02:00
3	童守宣									0.0%						00:00:00
4	李攀									0.0%						00:00:00
5	吴修民									0.0%						00:00:18
6	童浩宇			2/3					2/3	66.7%				1		00:18:18
7	赵琨鹏		1/1						1/1	100%						00:17:57
8	陈子涵	0/2	1/3						1/5	20.0%	1	3				00:27:15
9	杨金龙	1/7	3/4					1/1	5/12	41.7%		3		1		00:29:25
10	孙飞扬	2/3	0/1		1/1		0/1		3/6	50.0%	1	3		1		00:29:14
11	刘新然									0.0%		1				00:20:34
13	张昊燃									0.0%						00:09:20
14	单中宝									0.0%						00:00:00
15	刘淇									0.0%						00:00:00
16	胡文柯									0.0%						00:00:00
17	徐鹏辉		0/1				1/1		1/2	50.0%			1			00:25:18
	合计	3/12	5/10	2/3	1/1		1/2	1/1	13/29	44.8%	2	11	1	3		
(守门员)																
1	苟嘉毅	1/4	0/6	0/3	1/3	0/2		0/3	2/21	9.5%						00:30:00
	合计	1/4	0/6	0/3	1/3	0/2		0/3	2/21	9.5%						

场上队员 ： 得分/射门 守门员：救球/射门

全队合计	得分	被救	射失	击柱	封球	合计	%
远射	3	4	2	1	2	12	25.0%
近射	5	1	1		3	10	50.0%
边射	2	1				3	66.7%
快攻	1					1	100.0%
突破							0.0%
任意	1		1			2	50.0%
七米	1					1	100.0%

中国手球协会
CHINESE HANDBALL ASSOCIATION

第二届全国青年运动会男子手球预赛体校组(U16)

PHMS Pictorial Handball Match Statistics **IHF** Official System

个人/全队技术统计表

手球 复赛 组别 X 葫芦岛体育中心
少年男子 轮次 7 场次 21 2019-05-01 14:00

号码	姓名	远射	近射	边射	快攻	突破	任意	七米	合计	%	助攻	失误	警告	2'	取消	时间
上海宝山(宝山)																
(场上队员)																
3	侯俊杰									0.0%						00:10:53
5	范斯哲									0.0%						00:08:27
6	吴梓涵									0.0%						00:03:55
7	彭意焱									0.0%						00:03:54
12	陆彦杰									0.0%						00:00:00
13	高俊阳									0.0%						00:07:51
19	马涛		1/1						1/1	100%			1			00:30:00
21	曾新宇	2/2	1/1		1/2				4/5	80.0%	3	2				00:29:00
22	马浩东	1/2	1/1			1/1			3/4	75.0%	1	2		1		00:17:36
23	刘启群	0/1	1/1	3/4	1/1	1/1		1/1	7/9	77.8%		1				00:24:32
25	江锦			0/1					0/1	0.0%						00:14:06
35	刘子杰		2/3				0/1	2/2	4/6	66.7%		1				00:29:38
39	陆毅泽									0.0%						00:00:00
66	黄嘉遥									0.0%						00:30:00
	合计	3/5	6/7	3/5	2/3	2/2	0/1	3/3	19/26	73.1%	4	6	1	1		
(守门员)																
66	黄嘉遥	4/7	1/6	1/3	0/1		0/1	0/1	6/19	31.6%						00:30:00
	合计	4/7	1/6	1/3	0/1		0/1	0/1	6/19	31.6%						

场上队员 ： 得分/射门 守门员：救球/射门

全队合计	得分	被救	射失	击柱	封球	合计	%
远射	3	1	1			5	60.0%
近射	6			1		7	85.7%
边射	3			2		5	60.0%
快攻	2	1				3	66.7%
突破	2					2	100.0%
任意			1			1	0.0%
七米	3					3	100.0%

中国手球协会
CHINESE HANDBALL ASSOCIATION

第二届全国青年运动会男子手球预赛体校组(U16)

PHMS Pictorial Handball Match Statistics **IHF** Official System

图式比赛技术统计表

手球	复赛	组别 X	葫芦岛体育中心
少年男子	轮次 7	场次 21	2019-05-01 14:00

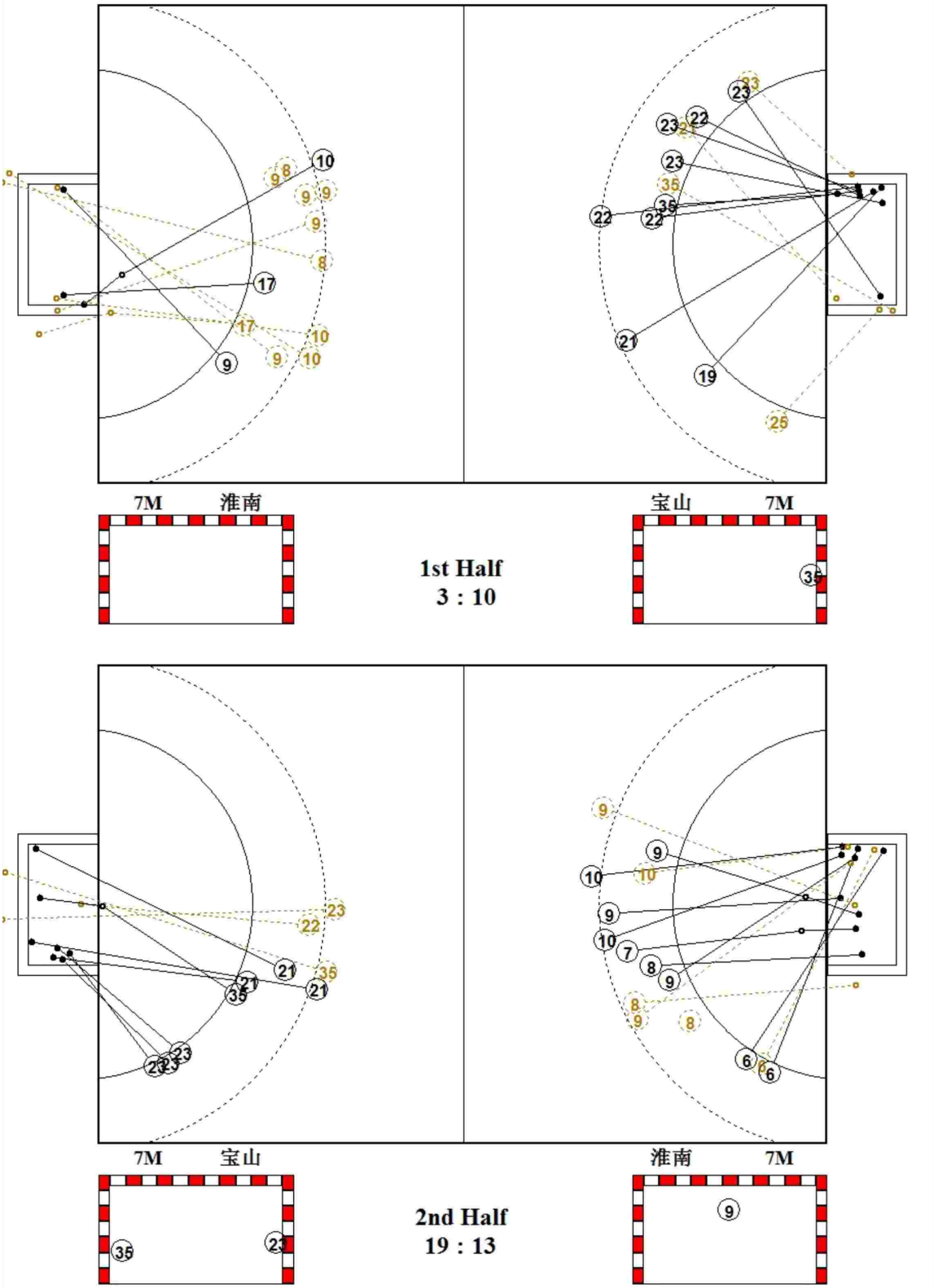

中国手球协会
CHINESE HANDBALL ASSOCIATION

第二届全国青年运动会男子手球预赛体校组(U16)

PHMS Pictorial Handball Match Statistics **IHF** Official System

图式射门区域统计

手球	复赛	组别 X	葫芦岛体育中心
少年男子	轮次 7	场次 21	2019-05-01 14:00

安徽淮南

1 苟嘉毅

Post - 0 Miss - 0 Block - 0

2 邹俊洁

Post - 0 Miss - 0 Block - 0

3 童守宣

Post - 0 Miss - 0 Block - 0

4 李攀

Post - 0 Miss - 0 Block - 0

5 吴修民

Post - 0 Miss - 0 Block - 0

6 童浩宇

1		
1		

Post - 0 Miss - 0 Block - 0

7 赵琨鹏

		1

Post - 0 Miss - 0 Block - 0

8 陈子涵

		1

Post - 0 Miss - 2 Block - 2

9 杨金龙

	1	
1	1	1
	1	

Post - 1 Miss - 0 Block - 3

10 孙飞扬

3		

Post - 0 Miss - 1 Block - 0

11 刘新然

Post - 0 Miss - 0 Block - 0

13 张昊燃

Post - 0 Miss - 0 Block - 0

14 单中宝

Post - 0 Miss - 0 Block - 0

15 刘淇

Post - 0 Miss - 0 Block - 0

16 胡文柯

Post - 0 Miss - 0 Block - 0

17 徐鹏辉

1		

Post - 0 Miss - 1 Block - 0

1 苟嘉毅

0/4	0/1	0/2
0/9		0/2
0/1	1/1	1/1

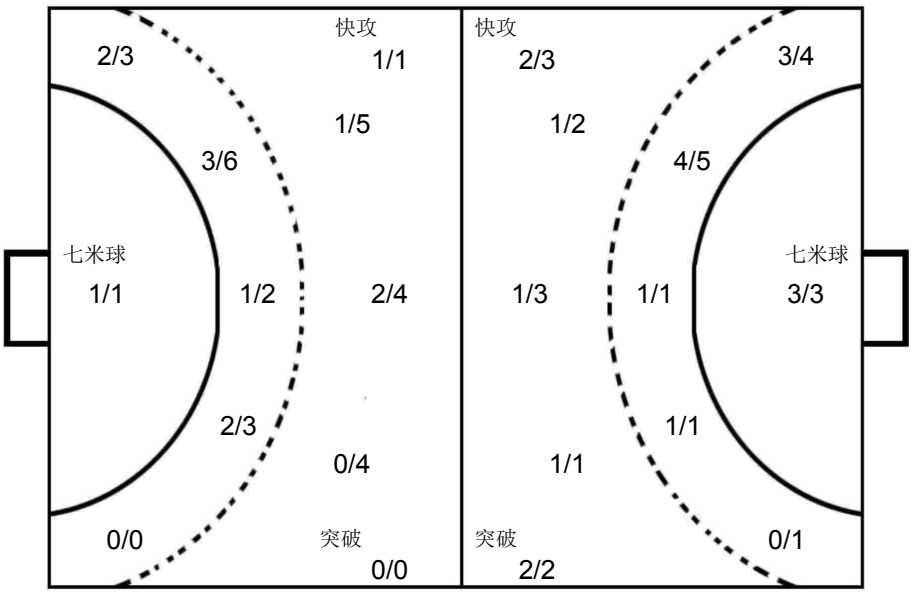

66 黄嘉遥

1/2	0/1	
2/5	1/2	1/4
1/4	0/1	

上海宝山

3 侯俊杰

Post - 0 Miss - 0 Block - 0

5 范斯哲

Post - 0 Miss - 0 Block - 0

6 吴梓涵

Post - 0 Miss - 0 Block - 0

7 彭意焱

Post - 0 Miss - 0 Block - 0

12 陆彦杰

Post - 0 Miss - 0 Block - 0

13 高俊阳

Post - 0 Miss - 0 Block - 0

19 马涛

1		

Post - 0 Miss - 0 Block - 0

21 曾新宇

2		1
1		

Post - 0 Miss - 0 Block - 0

22 马浩东

3		

Post - 0 Miss - 0 Block - 0

23 刘启群

1		1
4		1

Post - 1 Miss - 1 Block - 0

25 江锦

Post - 1 Miss - 0 Block - 0

35 刘子杰

	1	
1		1
1		

Post - 1 Miss - 1 Block - 0

39 陆毅泽

Post - 0 Miss - 0 Block - 0

66 黄嘉遥

Post - 0 Miss - 0 Block - 0

中国手球协会
CHINESE HANDBALL ASSOCIATION

第二届全国青年运动会男子手球预赛体校组(U16)

少年男子 全国比赛

复赛 Group X

PHMS Pictorial Handball Match Statistics — **IHF** Official System

Team A	Team B	Match Number
A 山东济南	B 辽宁抚顺	22

Playeed in	in the hall	on	at	Spectators
辽宁葫芦岛	葫芦岛体育中心	2019-05-01	14:50 hours	

Half-time(30')	A	B	End of playing time	A	B	1st extra time	A	B	2nd extra time	A	B	After penalty throws	A	B
	6	5		14	16									

Number of 7 m	A	Team time-out 1	2	3	Full name of players and officials	Team time-out 1	2	3	B	Number of 7 m
	1/1	08:08	37:24			10:14	42:29		0/0	

No.	Team A	G	W	2'	D	DR	No.	Team B	G	W	2'	D	DR
1	刘在攀						2	赫天铭					
4	张广一						5	王梓翾					
5	何晨光						6	尚禹辰					
6	刘尊哲	7	1	1			7	张羽虹冰	1				
7	王帅						9	隋博		1			
8	金正凯						11	陈思					
9	张嘉树						13	高鑫	3				
10	颜同霖	3					17	杨宇	4				
11	李延舒	1					19	靳皓童	5				
13	刘振宇	3					22	杨辰					
16	高宇轩						28	靳皓添	3				
17	张昊						32	袁梓赫					
21	杨明毅												
26	曹立志												
40	鹿智豪												
99	苏同雨												
A	李楠						C	刘启迪					
B	陈鹏波（主教练）						E	胡翠琢					
C	陶丛龙												
E	郭军旗												

A	Signatures of responsables for the teams (Off.A)	B
TP	Remarks of referees / HF Official	TP

			Signatures	
Referees	戴丹妮（CHN）	宋优悠（CHN）		
T.D.	刘凤娟（CHN）	杨继宏（CHN）		
CHA Off.				

Note:Number of 7m Throws Awarded to Team A and B,Goals (G),Warnings (W),Suspensions (2'),Direct Disqualiflcation (D),Disqualiflcation With Report (DR)and Team Penalty (TP).

Table Officials: 刘笑 黄一凡 Statisticians: 张格格 张格

中国手球协会
CHINESE HANDBALL ASSOCIATION

第二届全国青年运动会男子手球预赛体校组(U16)

PHMS Pictorial Handball Match Statistics **IHF** Official System

竞赛技术统计

手球	复赛	组别 X	葫芦岛体育中心
少年男子	轮次 7	场次 22	2019-05-01 14:50

Referees: 戴丹妮 (CHN) / 宋优悠 (CHN)

Teams: 山东济南(济南) VS 辽宁抚顺(抚顺)

Result: 14:16(6:5)

济南		远射	近射	边射	快攻	突破	任意球	7m球	合计	%	助攻	失误	警告	2'	D+DR
主教练： 陈鹏波															
1	刘在攀														
4	张广一														
5	何晨光														
6	刘尊哲	2/2	0/1		1/1	3/5		1/1	7/10	70.0	1	5	1	1	
7	王帅			0/1					0/1	0.0		1			
8	金正凯			0/1	0/1	0/1			0/3	0.0		2			
9	张嘉树														
10	颜同霖				1/1	2/3			3/4	75.0		3			
11	李延舒		0/1		1/1				1/2	50.0					
13	刘振宇	1/5	0/1			1/1	1/2		3/9	33.3					
16	高宇轩														
17	张昊														
21	杨明毅														
26	曹立志														
40	鹿智豪														
99	苏同雨														
运动员	合计	3/7	0/3	0/2	3/4	6/10	1/2	1/1	14/29	48.3	1	11	1	1	
1	刘在攀	1/2	1/8	4/4	0/1	3/10			9/25	36.0					
守门员	合计	1/2	1/8	4/4	0/1	3/10			9/25	36.0					

抚顺		远射	近射	边射	快攻	突破	任意球	7m球	合计	%	助攻	失误	警告	2'	D+DR
主教练： 徐毅															
2	赫天铭											1			
5	王梓翾														
6	尚禹辰			0/2					0/2	0.0					
7	张羽虹冰			0/1	1/1				1/2	50.0					
9	隋博					0/1			0/1	0.0		1	1		
11	陈思														
13	高鑫	1/2	1/2	0/1		1/3	0/1		3/9	33.3	2	1			
17	杨宇	0/2	1/1			3/4			4/7	57.1	1	5			
19	靳皓童		2/2			3/3			5/5	100	2	3			
22	杨辰														
28	靳皓添		3/3						3/3	100		1			
32	袁梓赫														
运动员	合计	1/4	7/8	0/4	1/1	7/11	0/1		16/29	55.2	5	12	1		
2	赫天铭	3/6	1/1	2/2	1/4	3/9	0/1	0/1	10/24	41.7		1			
守门员	合计	3/6	1/1	2/2	1/4	3/9	0/1	0/1	10/24	41.7		1			

济南	比赛进程			抚顺
	1st Half			
	0	00:46	1	13 高鑫
	0	03:12	2	13 高鑫
13 刘振宇	1	05:27	2	
	1	07:56	3	28 靳皓添
6 刘尊哲	2	10:13	3	
	2	10:37	4	28 靳皓添
10 颜同霖	3	10:58	4	
	3	11:27	5	13 高鑫
6 刘尊哲	4	11:45	5	
13 刘振宇	5	12:34	5	
6 刘尊哲	6	14:57	5	
	2nd Half			
	6	00:13	6	19 靳皓童
	6	00:40	7	17 杨宇
6 刘尊哲	7	00:57	7	
	7	01:46	8	17 杨宇
6 刘尊哲	8	02:03	8	
	8	03:11	9	19 靳皓童
6 刘尊哲	9	03:26	9	
	9	04:26	10	17 杨宇
11 李延舒	10	06:25	10	
	10	06:43	11	17 杨宇
	10	07:14	12	7 张羽虹冰
13 刘振宇	11	07:44	12	
	11	08:53	13	19 靳皓童
6 刘尊哲	12	10:24	13	
	12	10:51	14	19 靳皓童
10 颜同霖	13	11:54	14	
10 颜同霖	14	12:27	14	
	14	13:37	15	19 靳皓童
	14	15:00	16	28 靳皓添

场上队员： 得分 / 射门　　守门员： 救球 / 射门

D	取消资格	DR	取消资格＋报告

中国手球协会
CHINESE HANDBALL ASSOCIATION

第二届全国青年运动会男子手球预赛体校组(U16)

PHMS Pictorial Handball Match Statistics **IHF** Official System

个人/全队技术统计表

手球 复赛 组别 X 葫芦岛体育中心
少年男子 轮次 7 场次 22 2019-05-01 14:50

号码	姓名	远射	近射	边射	快攻	突破	任意	七米	合计	%	助攻	失误	警告	2'	取消	时间
山东济南(济南)																
(场上队员)																
1	刘在攀									0.0%						00:30:00
4	张广一									0.0%						00:00:00
5	何晨光									0.0%						00:00:00
6	刘尊哲	2/2	0/1		1/1	3/5		1/1	7/10	70.0%	1	5	1	1		00:30:00
7	王帅			0/1					0/1	0.0%		1				00:30:00
8	金正凯			0/1	0/1	0/1			0/3	0.0%		2				00:30:00
9	张嘉树									0.0%						00:00:00
10	颜同霖				1/1	2/3			3/4	75.0%		3				00:30:00
11	李延舒		0/1		1/1				1/2	50.0%						00:30:00
13	刘振宇	1/5	0/1			1/1	1/2		3/9	33.3%						00:30:00
16	高宇轩									0.0%						00:00:00
17	张昊									0.0%						00:00:00
21	杨明毅									0.0%						00:00:00
26	曹立志									0.0%						00:00:00
40	鹿智豪									0.0%						00:00:00
99	苏同雨									0.0%						00:00:00
	合计	3/7	0/3	0/2	3/4	6/10	1/2	1/1	14/29	48.3%	1	11	1	1		
(守门员)																
1	刘在攀	1/2	1/8	4/4	0/1	3/10			9/25	36.0%						00:30:00
	合计	1/2	1/8	4/4	0/1	3/10			9/25	36.0%						

场上队员 ： 得分/射门 守门员：救球/射门

全队合计	得分	被救	射失	击柱	封球	合计	%
远射	3	3	1			7	42.9%
近射		1	2			3	0.0%
边射		2				2	0.0%
快攻	3	1				4	75.0%
突破	6	3		1		10	60.0%
任意	1			1		2	50.0%
七米	1					1	100.0%

中国手球协会
CHINESE HANDBALL ASSOCIATION

第二届全国青年运动会男子手球预赛体校组(U16)

PHMS Pictorial Handball Match Statistics **IHF** Official System

个人/全队技术统计表

手球 复赛 组别 X 葫芦岛体育中心
少年男子 轮次 7 场次 22 2019-05-01 14:50

号码	姓名	远射	近射	边射	快攻	突破	任意	七米	合计	%	助攻	失误	警告	2'	取消	时间
辽宁抚顺(抚顺)																
(场上队员)																
2	赫天铭									0.0%		1				00:30:00
5	王梓翾									0.0%						00:00:00
6	尚禹辰			0/2					0/2	0.0%						00:30:00
7	张羽虹冰			0/1	1/1				1/2	50.0%						00:30:00
9	隋博					0/1			0/1	0.0%		1	1			00:11:01
11	陈思									0.0%						00:00:00
13	高鑫	1/2	1/2	0/1		1/3	0/1		3/9	33.3%	2	1				00:30:00
17	杨宇	0/2	1/1			3/4			4/7	57.1%	1	5				00:18:58
19	靳皓童		2/2			3/3			5/5	100%	2	3				00:30:00
22	杨辰									0.0%						00:00:00
28	靳皓添		3/3						3/3	100%		1				00:30:00
32	袁梓赫									0.0%						00:00:00
	合计	1/4	7/8	0/4	1/1	7/11	0/1		16/29	55.2%	5	12	1			
(守门员)																
2	赫天铭	3/6	1/1	2/2	1/4	3/9	0/1	0/1	10/24	41.7%		1				00:30:00
	合计	3/6	1/1	2/2	1/4	3/9	0/1	0/1	10/24	41.7%		1				

场上队员 ： 得分/射门 守门员：救球/射门

全队合计	得分	被救	射失	击柱	封球	合计	%
远射	1	1			2	4	25.0%
近射	7	1				8	87.5%
边射		4				4	0.0%
快攻	1					1	100.0%
突破	7	3		1		11	63.6%
任意			1			1	0.0%
七米							0.0%

中国手球协会
CHINESE HANDBALL ASSOCIATION

第二届全国青年运动会男子手球预赛体校组(U16)

PHMS Pictorial Handball Match Statistics **IHF** Official System

图式比赛技术统计表

手球	复赛	组别 X	葫芦岛体育中心
少年男子	轮次 7	场次 22	2019-05-01 14:50

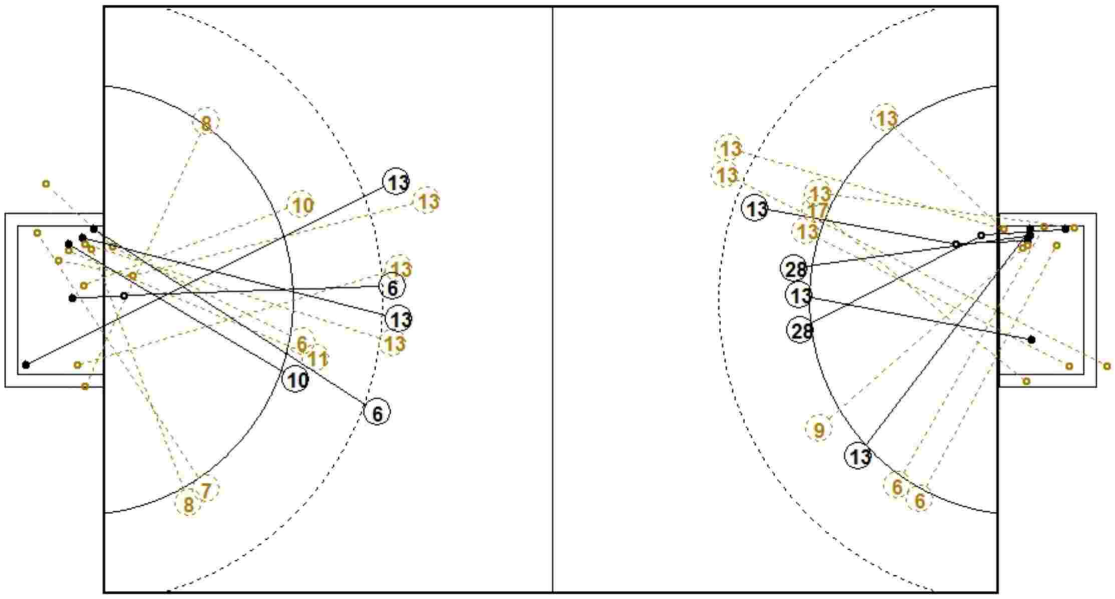

7M 济南 | 抚顺 7M

1st Half
6 : 5

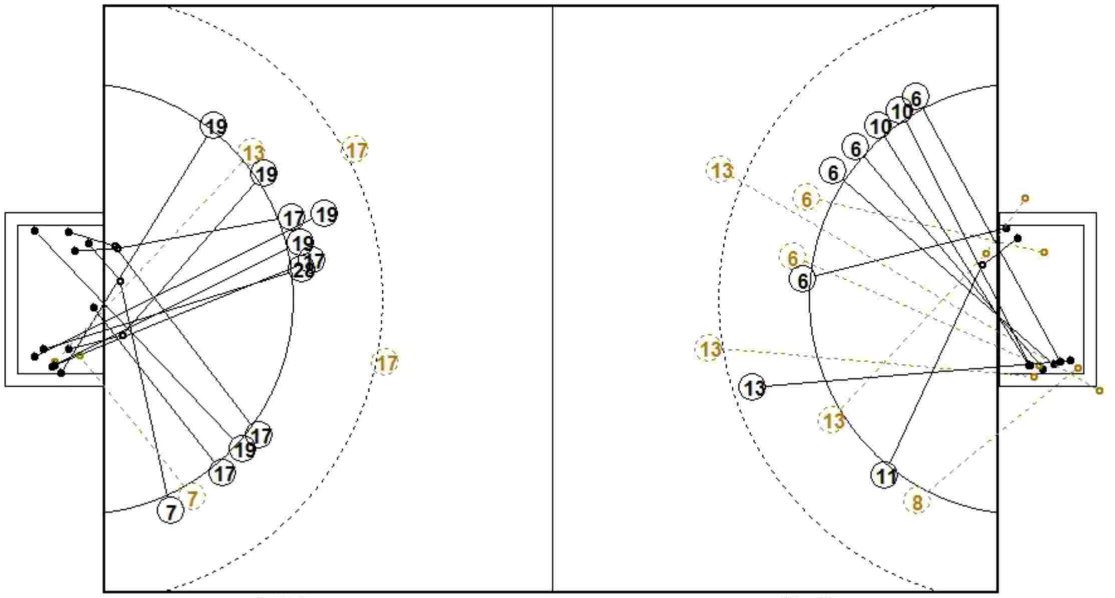

7M 抚顺 | 济南 7M

2nd Half
16 : 14

中国手球协会
CHINESE HANDBALL ASSOCIATION

第二届全国青年运动会男子手球预赛体校组(U16)

PHMS Pictorial Handball Match Statistics **IHF** Official System

图式射门区域统计

手球	复赛	组别 X	葫芦岛体育中心
少年男子	轮次 7	场次 22	2019-05-01 14:50

山东济南

1 刘在攀

Post - 0 Miss - 0 Block - 0

4 张广一

Post - 0 Miss - 0 Block - 0

5 何晨光

Post - 0 Miss - 0 Block - 0

6 刘尊哲

		2
1	1	1
1		1

Post - 0 Miss - 1 Block - 0

7 王帅

Post - 0 Miss - 0 Block - 0

8 金正凯

Post - 1 Miss - 0 Block - 0

9 张嘉树

Post - 0 Miss - 0 Block - 0

10 颜同霖

		3

Post - 0 Miss - 0 Block - 0

11 李延舒

1		

Post - 0 Miss - 0 Block - 0

13 刘振宇

1		1
		1

Post - 1 Miss - 2 Block - 0

16 高宇轩

Post - 0 Miss - 0 Block - 0

17 张昊

Post - 0 Miss - 0 Block - 0

21 杨明毅

Post - 0 Miss - 0 Block - 0

26 曹立志

Post - 0 Miss - 0 Block - 0

40 鹿智豪

Post - 0 Miss - 0 Block - 0

99 苏同雨

Post - 0 Miss - 0 Block - 0

1 刘在攀

2/5		1/2
3/10		0/3
3/3	0/1	0/1

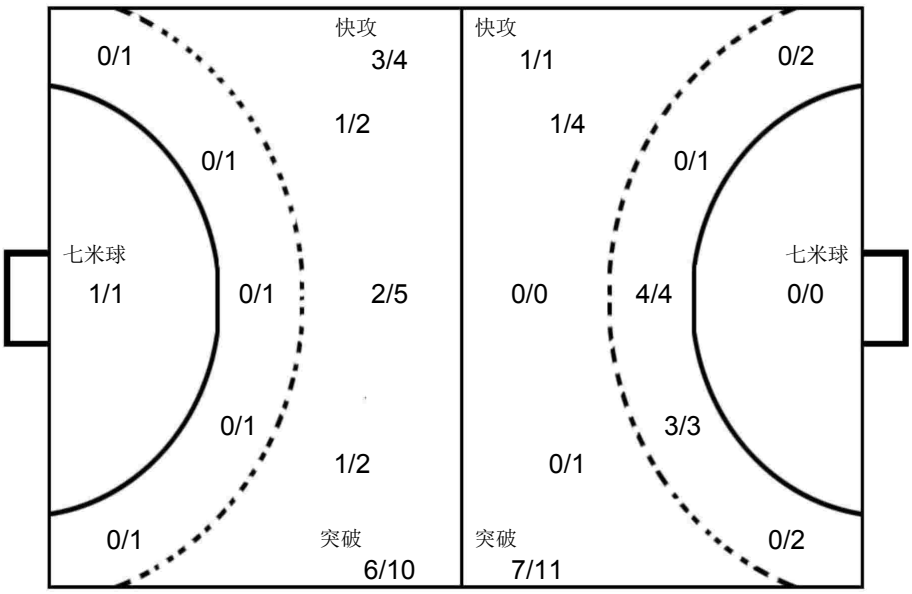

2 赫天铭

0/1		2/5
1/2	0/1	3/7
1/3	1/1	2/4

辽宁抚顺

2 赫天铭

Post - 0 Miss - 0 Block - 0

5 王梓翾

Post - 0 Miss - 0 Block - 0

6 尚禹辰

Post - 0 Miss - 0 Block - 0

7 张羽虹冰

		1

Post - 0 Miss - 0 Block - 0

9 隋博

Post - 0 Miss - 0 Block - 0

11 陈思

Post - 0 Miss - 0 Block - 0

13 高鑫

2		1

Post - 0 Miss - 1 Block - 0

17 杨宇

1		2
	1	

Post - 1 Miss - 0 Block - 2

19 靳皓童

1		1
3		

Post - 0 Miss - 0 Block - 0

22 杨辰

Post - 0 Miss - 0 Block - 0

28 靳皓添

2		
1		

Post - 0 Miss - 0 Block - 0

32 袁梓赫

Post - 0 Miss - 0 Block - 0

中国手球协会
CHINESE HANDBALL ASSOCIATION

第二届全国青年运动会男子手球预赛体校组(U16)

少年男子 全国比赛

复赛 Group X

PHMS Pictorial Handball Match Statistics — **IHF** Official System

Team A	Team B	Match Number
A 安徽省体校	B 福建龙岩	23

Playeed in	in the hall	on	at	Spectators
辽宁葫芦岛	葫芦岛体育中心	2019-05-01	15:40 hours	

Half-time(30')	A	B	End of playing time	A	B	1st extra time	A	B	2nd extra time	A	B	After penalty throws	A	B
	14	11		24	20									

Number of 7 m	A	Team time-out 1	2	3	Full name of players and officials	Team time-out 1	2	3	B	Number of 7 m
	2/2					07:27	35:47		0/0	

No.	Team A	G	W	2'	D	DR	No.	Team B	G	W	2'	D	DR
52	花驰						1	刘子豪					
53	叶天赐						5	郭雨强	4		1		
54	姚幸运						6	刘阳	1				
55	苏凯	3					7	巩师刚					
56	王健鹏	8					9	荆胤丞	3				
57	朱正翔	3		1			10	赵一	7				
58	蔡博飞						15	许浩阳					
59	毛饶翔	6					16	李凯锋					
60	朱超						17	陈锐涛					
61	钮伟豪						18	奚尧					
64	章道胜	4	1				20	钟嘉鹏					
65	韩伟伦						22	王奕					
66	刘家豪						23	朱天一	2		1		
67	江文						24	钟盛发					
68	黄天源						27	邓可钒	3	1	1		
							36	陈泽锟					
A	赵前军						B	杜长义（主教练）					
D	沈强						C	饶开发					
E	李煜												

A	Signatures of responsables for the teams (Off.A)	B
TP	Remarks of referees / HF Official	TP

			Signatures	
Referees	徐健 (CHN)	曹宏俊 (CHN)		
T.D.	李静 (CHN)	王洋 (CHN)		
CHA Off.				

Note:Number of 7m Throws Awarded to Team A and B,Goals (G),Warnings (W),Suspensions (2'),Direct Disqualiflcation (D),Disqualiflcation With Report (DR)and Team Penalty (TP).

Table Officials: 黄一凡 李巧宁 Statisticians: 张格格 张格

中国手球协会
CHINESE HANDBALL ASSOCIATION

第二届全国青年运动会男子手球预赛体校组(U16)

PHMS Pictorial Handball Match Statistics **IHF** Official System

竞赛技术统计

手球	复赛	组别 X	葫芦岛体育中心
少年男子	轮次 7	场次 23	2019-05-01 15:40

Referees: 徐健 (CHN) / 曹宏俊 (CHN)

Teams: 安徽省体校(皖体校) VS 福建龙岩(龙岩)

Result: 24:20(14:11)

皖体校		远射	近射	边射	快攻	突破	任意球	7m球	合计	%	助攻	失误	警告	2'	D+DR
主教练： 张林															
52	花驰														
53	叶天赐														
54	姚幸运											2			
55	苏凯					1/1		2/2	3/3	100		2			
56	王健鹏	3/6	2/2		1/1	1/2	1/1		8/12	66.7	1	2			
57	朱正翔		2/2			1/1			3/3	100	1			1	
58	蔡博飞														
59	毛饶翔	3/5	1/1			2/4			6/10	60.0	3	6			
60	朱超														
61	钮伟豪														
64	章道胜		2/2		2/2				4/4	100		2	1		
65	韩伟伦														
66	刘家豪														
67	江文														
68	黄天源														
运动员	合计	6/11	7/7		3/3	5/8	1/1	2/2	24/32	75.0	5	14	1	1	
52	花驰	0/4	1/4	1/1		0/5			2/14	14.3					
67	江文	1/2	0/2	0/1	1/3	0/2			2/10	20.0					
守门员	合计	1/6	1/6	1/2	1/3	0/7			4/24	16.7					

龙岩		远射	近射	边射	快攻	突破	任意球	7m球	合计	%	助攻	失误	警告	2'	D+DR
主教练： 杜长义															
1	刘子豪														
5	郭雨强	4/8	0/3						4/11	36.4		2		1	
6	刘阳			0/1	0/1	1/1			1/3	33.3	1	3			
7	巩师刚														
9	荆胤丞	0/1	3/3						3/4	75.0					
10	赵一		1/2		1/1	5/6			7/9	77.8	4	2			
15	许浩阳														
16	李凯锋														
17	陈锐涛														
18	奚尧	0/1							0/1	0.0					
20	钟嘉鹏														
22	王奕														
23	朱天一			1/1	1/1				2/2	100		1		1	
24	钟盛发														
27	邓可钒	1/1	1/2			1/1			3/4	75.0		4	1	1	
36	陈泽锟														
运动员	合计	5/11	5/10	1/2	2/3	7/8			20/34	58.8	5	12	1	3	
1	刘子豪	2/8	0/7		0/3	2/7	0/1	0/2	4/28	14.3					
守门员	合计	2/8	0/7		0/3	2/7	0/1	0/2	4/28	14.3					

皖体校	比赛进程				龙岩
	1st Half				
64 章道胜	1	00:31	0		
56 王健鹏	2	01:52	0		
	2	02:24	1	9	荆胤丞
	2	03:16	2	6	刘阳
56 王健鹏	3	03:58	2		
64 章道胜	4	04:33	2		
	4	04:52	3	5	郭雨强
59 毛饶翔	5	06:23	3		
	5	07:50	4	5	郭雨强
57 朱正翔	6	07:57	4		
	6	08:11	5	5	郭雨强
55 苏凯	7	08:28	5		
	7	08:49	6	27	邓可钒
59 毛饶翔	8	09:10	6		
	8	09:52	7	10	赵一
56 王健鹏	9	10:02	7		
	9	10:14	8	5	郭雨强
55 苏凯	10	10:54	8		
	10	11:10	9	23	朱天一
55 苏凯	11	11:15	9		
	11	11:39	10	9	荆胤丞
57 朱正翔	12	11:52	10		
56 王健鹏	13	13:29	10		
56 王健鹏	14	14:07	10		
	14	15:00	11	10	赵一
	2nd Half				
56 王健鹏	15	00:42	11		
	15	01:38	12	10	赵一
	15	01:57	13	9	荆胤丞
	15	03:54	14	23	朱天一
64 章道胜	16	04:18	14		
	16	04:47	15	10	赵一
57 朱正翔	17	05:41	15		
56 王健鹏	18	06:15	15		
	18	06:31	16	27	邓可钒
59 毛饶翔	19	06:43	16		
59 毛饶翔	20	07:34	16		
	20	09:36	17	10	赵一
64 章道胜	21	10:22	17		
	21	11:10	18	10	赵一
	21	12:20	19	27	邓可钒
59 毛饶翔	22	12:45	19		
56 王健鹏	23	13:52	19		
	23	14:13	20	10	赵一
59 毛饶翔	24	14:30	20		

场上队员： 得分 / 射门　　守门员： 救球 / 射门

D	取消资格	DR	取消资格＋报告

中国手球协会
CHINESE HANDBALL ASSOCIATION

第二届全国青年运动会男子手球预赛体校组(U16)

PHMS Pictorial Handball Match Statistics **IHF** Official System

个人/全队技术统计表

手球 复赛 组别 X 葫芦岛体育中心
少年男子 轮次 7 场次 23 2019-05-01 15:40

号码	姓名	远射	近射	边射	快攻	突破	任意	七米	合计	%	助攻	失误	警告	2'	取消	时间
安徽省体校(皖体校)																
(场上队员)																
52	花驰									0.0%						00:19:56
53	叶天赐									0.0%						00:00:00
54	姚幸运									0.0%		2				00:30:00
55	苏凯					1/1		2/2	3/3	100%		2				00:30:00
56	王健鹏	3/6	2/2		1/1	1/2	1/1		8/12	66.7%	1	2				00:30:00
57	朱正翔		2/2			1/1			3/3	100%	1			1		00:30:00
58	蔡博飞									0.0%						00:00:00
59	毛饶翔	3/5	1/1			2/4			6/10	60.0%	3	6				00:30:00
60	朱超									0.0%						00:00:00
61	钮伟豪									0.0%						00:00:00
64	章道胜		2/2		2/2				4/4	100%		2	1			00:30:00
65	韩伟伦									0.0%						00:00:00
66	刘家豪									0.0%						00:00:00
67	江文									0.0%						00:10:04
68	黄天源									0.0%						00:00:00
	合计	6/11	7/7		3/3	5/8	1/1	2/2	24/32	75.0%	5	14	1	1		
(守门员)																
52	花驰	0/4	1/4	1/1		0/5			2/14	14.3%						00:19:56
67	江文	1/2	0/2	0/1	1/3	0/2			2/10	20.0%						00:10:04
	合计	1/6	1/6	1/2	1/3	0/7			4/24	16.7%						

场上队员 ： 得分/射门 守门员：救球/射门

全队合计	得分	被救	射失	击柱	封球	合计	%
远射	6	2			3	11	54.5%
近射	7					7	100.0%
边射							0.0%
快攻	3					3	100.0%
突破	5	2		1		8	62.5%
任意	1					1	100.0%
七米	2					2	100.0%

中国手球协会
CHINESE HANDBALL ASSOCIATION

第二届全国青年运动会男子手球预赛体校组(U16)

PHMS Pictorial Handball Match Statistics **IHF** Official System

个人/全队技术统计表

手球 复赛 组别 X 葫芦岛体育中心
少年男子 轮次 7 场次 23 2019-05-01 15:40

号码	姓名	远射	近射	边射	快攻	突破	任意	七米	合计	%	助攻	失误	警告	2'	取消	时间
福建龙岩(龙岩)																
(场上队员)																
1	刘子豪									0.0%						00:30:00
5	郭雨强	4/8	0/3						4/11	36.4%		2		1		00:30:00
6	刘阳			0/1	0/1	1/1			1/3	33.3%	1	3				00:29:47
7	巩师刚									0.0%						00:00:00
9	荆胤丞	0/1	3/3						3/4	75.0%						00:30:00
10	赵一		1/2		1/1	5/6			7/9	77.8%	4	2				00:30:00
15	许浩阳									0.0%						00:00:00
16	李凯锋									0.0%						00:00:00
17	陈锐涛									0.0%						00:00:00
18	奚尧	0/1							0/1	0.0%						00:20:45
20	钟嘉鹏									0.0%						00:00:00
22	王奕									0.0%						00:00:00
23	朱天一			1/1	1/1				2/2	100%		1		1		00:10:08
24	钟盛发									0.0%						00:00:00
27	邓可钒	1/1	1/2			1/1			3/4	75.0%		4	1	1		00:29:10
36	陈泽锟									0.0%						00:00:00
	合计	5/11	5/10	1/2	2/3	7/8			20/34	58.8%	5	12	1	3		
(守门员)																
1	刘子豪	2/8	0/7		0/3	2/7	0/1	0/2	4/28	14.3%						00:30:00
	合计	2/8	0/7		0/3	2/7	0/1	0/2	4/28	14.3%						

场上队员 ： 得分/射门 守门员：救球/射门

全队合计	得分	被救	射失	击柱	封球	合计	%
远射	5	1	2	1	2	11	45.5%
近射	5	1	3		1	10	50.0%
边射	1	1				2	50.0%
快攻	2	1				3	66.7%
突破	7		1			8	87.5%
任意							0.0%
七米							0.0%

中国手球协会
CHINESE HANDBALL ASSOCIATION

第二届全国青年运动会男子手球预赛体校组(U16)

PHMS Pictorial Handball Match Statistics **IHF** Official System

图式比赛技术统计表

手球	复赛	组别 X	葫芦岛体育中心
少年男子	轮次 7	场次 23	2019-05-01 15:40

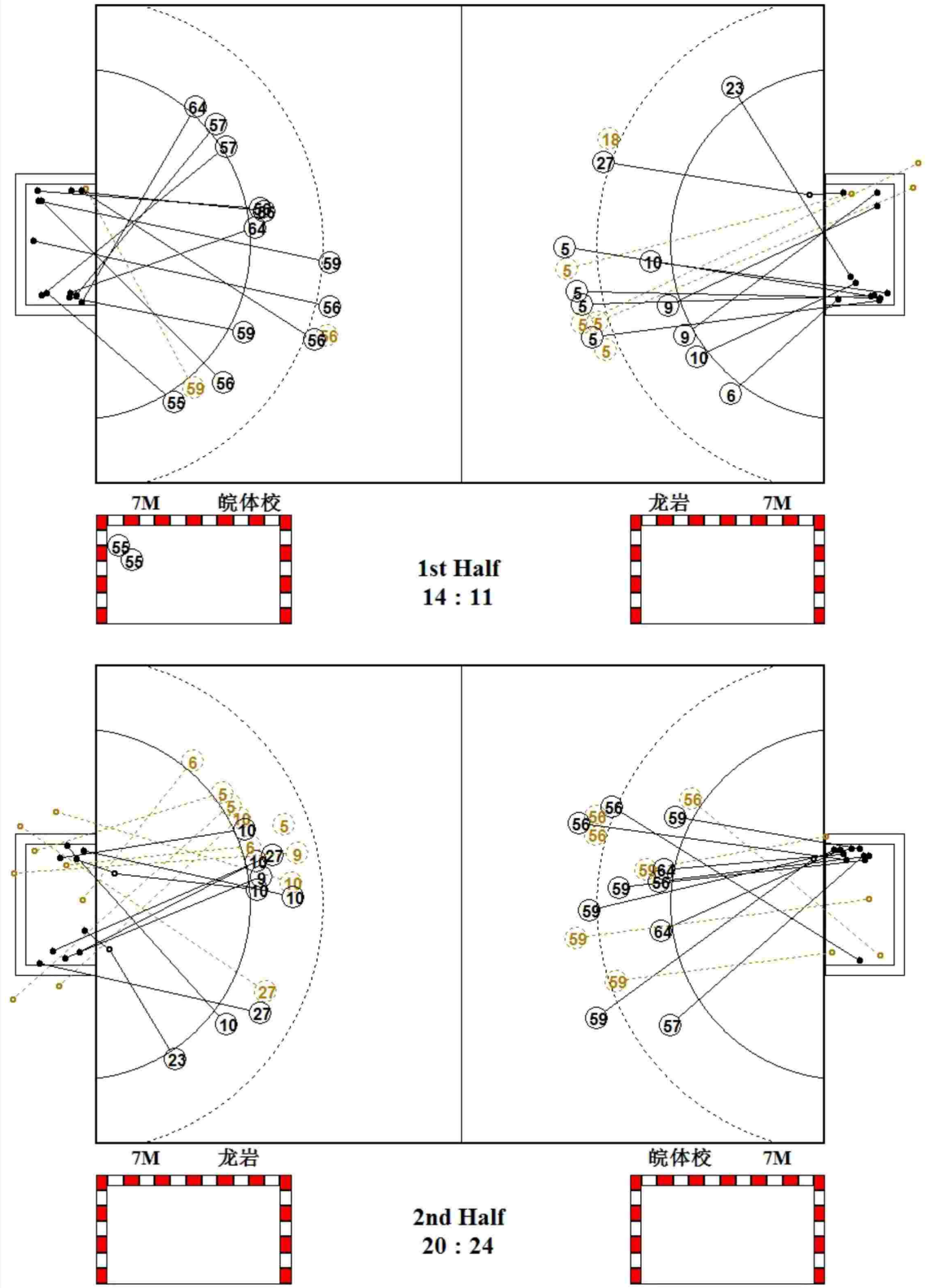

中国手球协会
CHINESE HANDBALL ASSOCIATION

第二届全国青年运动会男子手球预赛体校组(U16)

PHMS Pictorial Handball Match Statistics **IHF** Official System

图式射门区域统计

手球	复赛	组别 X	葫芦岛体育中心
少年男子	轮次 7	场次 23	2019-05-01 15:40

安徽省体校

52 花驰

Post - 0 Miss - 0 Block - 0

53 叶天赐

Post - 0 Miss - 0 Block - 0

54 姚幸运

Post - 0 Miss - 0 Block - 0

55 苏凯

3		

Post - 0 Miss - 0 Block - 0

56 王健鹏

	1	2
1		2
1		1

Post - 0 Miss - 0 Block - 3

57 朱正翔

1		
1		
1		

Post - 0 Miss - 0 Block - 0

58 蔡博飞

Post - 0 Miss - 0 Block - 0

59 毛饶翔

		1
4		
1		

Post - 1 Miss - 0 Block - 0

60 朱超

Post - 0 Miss - 0 Block - 0

61 钮伟豪

Post - 0 Miss - 0 Block - 0

64 章道胜

1		
3		

Post - 0 Miss - 0 Block - 0

65 韩伟伦

Post - 0 Miss - 0 Block - 0

66 刘家豪

Post - 0 Miss - 0 Block - 0

67 江文

Post - 0 Miss - 0 Block - 0

68 黄天源

Post - 0 Miss - 0 Block - 0

52 花驰

0/2		1/4
0/1		0/2
0/1	1/1	0/3

67 江文

0/1		0/2
1/2		1/3
0/2		

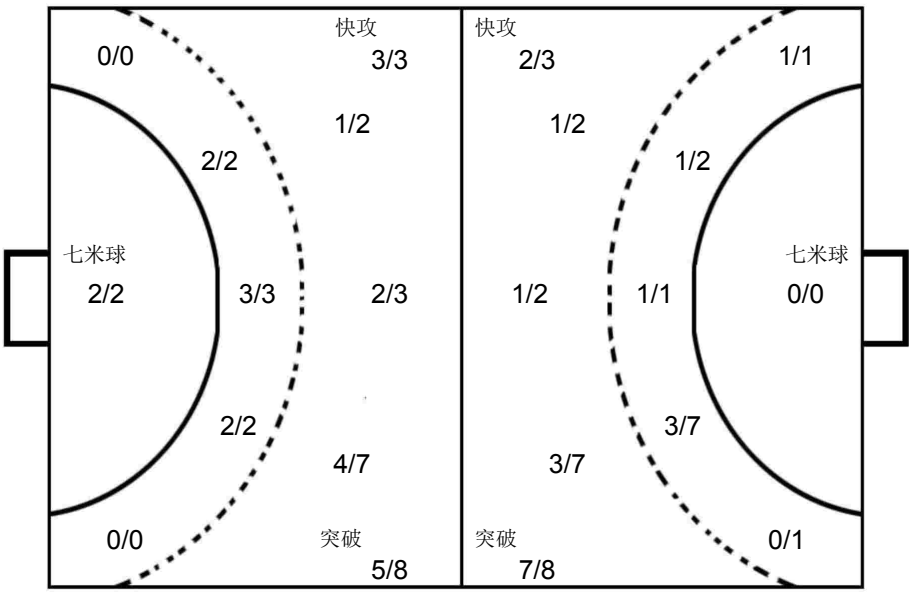

1 刘子豪

0/4	0/1	1/4
0/7	1/1	0/2
0/6		2/3

福建龙岩

1 刘子豪

Post - 0 Miss - 0 Block - 0

5 郭雨强

		4

Post - 0 Miss - 3 Block - 2

6 刘阳

		1

Post - 0 Miss - 0 Block - 0

7 巩师刚

Post - 0 Miss - 0 Block - 0

9 荆胤丞

2		
1		

Post - 1 Miss - 0 Block - 0

10 赵一

		1
		3
1		2

Post - 0 Miss - 2 Block - 0

15 许浩阳

Post - 0 Miss - 0 Block - 0

16 李凯锋

Post - 0 Miss - 0 Block - 0

17 陈锐涛

Post - 0 Miss - 0 Block - 0

18 奚尧

Post - 0 Miss - 0 Block - 1

20 钟嘉鹏

Post - 0 Miss - 0 Block - 0

22 王奕

Post - 0 Miss - 0 Block - 0

23 朱天一

		1
1		

Post - 0 Miss - 0 Block - 0

24 钟盛发

Post - 0 Miss - 0 Block - 0

27 邓可钒

1		
1		
1		

Post - 0 Miss - 1 Block - 0

36 陈泽锟

Post - 0 Miss - 0 Block - 0

中国手球协会
CHINESE HANDBALL ASSOCIATION

第二届全国青年运动会男子手球预赛体校组(U16)

少年男子 全国比赛

复赛 Group X

PHMS Pictorial Handball Match Statistics — **IHF** Official System

Team A	Team B	Match Number
A 江苏苏州	B 中国香港	24

Playeed in	in the hall	on	at	Spectators
辽宁葫芦岛	葫芦岛体育中心	2019-05-01	16:30 hours	

Half-time(30')	A	B	End of playing time	A	B	1st extra time	A	B	2nd extra time	A	B	After penalty throws	A	B
	5	5		14	10									

Number of 7 m	A	Team time-out 1	2	3	Full name of players and officials	Team time-out 1	2	3	B	Number of 7 m
	0/0					13:47	37:34		1/1	

No.	Team A	G	W	2'	D	DR	No.	Team B	G	W	2'	D	DR
1	邹明轩						1	江力为					
2	马力	1					3	陈嘉熙	2				
4	孙钊	3					9	邓泽霖		1			
5	马奔			1			10	叶滋权	2				
6	潘超群	2					15	梁栢朗			1		
8	王震	5	1				16	冯智聪					
9	李文俊						19	贺柏翘					
10	朱红雨						23	石铭泽					
11	许多						27	巫迪涛	3				
12	周文贤						28	关健辉	1				
13	蒋超	1					30	陈永曦					
14	刘亚力						41	莫敬朗					
15	刘成果						47	薛浩锋					
17	王国栋						73	黄塱鎏					
18	何志伟	2					79	吴坤霖	2		1		
							99	苏俊轩					
A	周清						B	练明辉（主教练）					
C	郝可鑫						C	钟昀延					
D	陈冬冬												
E	陈伟												

A	Signatures of responsables for the teams (Off.A)	B
TP	Remarks of referees / HF Official	TP

			Signatures	
Referees	马晓晔（CHN）	王羚（CHN）		
T.D.	李静（CHN）	吴国忠（CHN）		
CHA Off.				

Note:Number of 7m Throws Awarded to Team A and B,Goals (G),Warnings (W),Suspensions (2'),Direct Disqualiflcation (D),Disqualiflcation With Report (DR)and Team Penalty (TP).

Table Officials: 刘笑 李巧宁 Statisticians: 张格格 张格

中国手球协会
CHINESE HANDBALL ASSOCIATION

第二届全国青年运动会男子手球预赛体校组(U16)

PHMS Pictorial Handball Match Statistics **IHF** Official System

竞赛技术统计

手球	复赛	组别 X	葫芦岛体育中心
少年男子	轮次 7	场次 24	2019-05-01 16:30

Referees: 马晓晔 (CHN) / 王羚 (CHN)

Teams: 江苏苏州(苏州) VS 中国香港(香港)

Result: 14:10(5:5)

苏州		远射	近射	边射	快攻	突破	任意球	7m球	合计	%	助攻	失误	警告	2'	D+DR
主教练：	闫威名														
1	邹明轩														
2	马力				1/1				1/1	100					
4	孙钊		1/1	0/1	1/1	1/3			3/6	50.0		1			
5	马奔		0/1						0/1	0.0	2	2		1	
6	潘超群	0/3		1/1			1/2		2/6	33.3		4			
8	王震	4/4	1/1						5/5	100	3	1	1		
9	李文俊														
10	朱红雨														
11	许多														
12	周文贤														
13	蒋超			1/1					1/1	100		3			
14	刘亚力														
15	刘成果														
17	王国栋														
18	何志伟		1/2		1/1				2/3	66.7	1				
运动员	合计	4/7	3/5	2/3	3/3	1/3	1/2		14/23	60.9	6	11	1	1	
1	邹明轩	4/6	1/2	3/5	0/2	0/1	2/3	0/1	10/20	50.0					
守门员	合计	4/6	1/2	3/5	0/2	0/1	2/3	0/1	10/20	50.0					

香港		远射	近射	边射	快攻	突破	任意球	7m球	合计	%	助攻	失误	警告	2'	D+DR
主教练：	练明辉														
1	江力为														
3	陈嘉熙	1/3			1/1				2/4	50.0					
9	邓泽霖												1		
10	叶滋权	0/3				1/1	1/2		2/6	33.3					
15	梁栢朗											2		1	
16	冯智聪														
19	贺柏翘														
23	石铭泽			0/1					0/1	0.0					
27	巫迪涛	1/3	1/2				0/1	1/1	3/7	42.9		6			
28	关健辉			1/3					1/3	33.3					
30	陈永曦											1			
41	莫敬朗											1			
47	薛浩锋	0/3				0/1			0/4	0.0		1			
73	黄塱鎏														
79	吴坤霖			1/1	1/1				2/2	100		2		1	
99	苏俊轩														
运动员	合计	2/12	1/2	2/5	2/2	1/2	1/3	1/1	10/27	37.0		13	1	2	
1	江力为	0/2	1/3	0/2	0/2	2/3	1/1		4/13	30.8					
99	苏俊轩	1/3	1/2		0/1		0/1		2/7	28.6					
守门员	合计	1/5	2/5	0/2	0/3	2/3	1/2		6/20	30.0					

苏州		比赛进程			香港
		1st Half			
	0	00:35	1	27	巫迪涛
	0	02:19	2	27	巫迪涛
2 马力	1	04:17	2		
	1	06:08	3	10	叶滋权
13 蒋超	2	06:52	3		
18 何志伟	3	07:12	3		
8 王震	4	09:00	3		
	4	10:17	4	10	叶滋权
	4	12:50	5	79	吴坤霖
4 孙钊	5	13:06	5		
		2nd Half			
	5	01:32	6	27	巫迪涛
8 王震	6	04:24	6		
6 潘超群	7	04:57	6		
4 孙钊	8	05:43	6		
8 王震	9	06:28	6		
18 何志伟	10	07:32	6		
8 王震	11	08:55	6		
8 王震	12	10:28	6		
	12	11:16	7	3	陈嘉熙
6 潘超群	13	12:09	7		
	13	13:18	8	79	吴坤霖
4 孙钊	14	13:29	8		
	14	14:03	9	28	关健辉
	14	14:30	10	3	陈嘉熙

场上队员： 得分 / 射门　　守门员： 救球 / 射门

D	取消资格	DR	取消资格＋报告

中国手球协会
CHINESE HANDBALL ASSOCIATION

第二届全国青年运动会男子手球预赛体校组(U16)

PHMS Pictorial Handball Match Statistics **IHF** Official System

个人/全队技术统计表

手球 复赛 组别 X 葫芦岛体育中心
少年男子 轮次 7 场次 24 2019-05-01 16:30

号码	姓名	远射	近射	边射	快攻	突破	任意	七米	合计	%	助攻	失误	警告	2'	取消	时间
江苏苏州(苏州)																
(场上队员)																
1	邹明轩									0.0%						00:30:00
2	马力				1/1				1/1	100%						00:21:41
4	孙钊		1/1	0/1	1/1	1/3			3/6	50.0%		1				00:07:54
5	马奔		0/1						0/1	0.0%	2	2		1		00:30:00
6	潘超群	0/3		1/1			1/2		2/6	33.3%		4				00:30:00
8	王震	4/4	1/1						5/5	100%	3	1	1			00:30:00
9	李文俊									0.0%						00:00:00
10	朱红雨									0.0%						00:00:00
11	许多									0.0%						00:00:00
12	周文贤									0.0%						00:00:00
13	蒋超			1/1					1/1	100%		3				00:30:00
14	刘亚力									0.0%						00:00:00
15	刘成果									0.0%						00:00:00
17	王国栋									0.0%						00:00:00
18	何志伟		1/2		1/1				2/3	66.7%	1					00:30:00
	合计	4/7	3/5	2/3	3/3	1/3	1/2		14/23	60.9%	6	11	1	1		
(守门员)																
1	邹明轩	4/6	1/2	3/5	0/2	0/1	2/3	0/1	10/20	50.0%						00:30:00
	合计	4/6	1/2	3/5	0/2	0/1	2/3	0/1	10/20	50.0%						

场上队员 ： 得分/射门 守门员：救球/射门

全队合计	得分	被救	射失	击柱	封球	合计	%
远射	4	1	1	1		7	57.1%
近射	3	2				5	60.0%
边射	2		1			3	66.7%
快攻	3					3	100.0%
突破	1	2				3	33.3%
任意	1	1				2	50.0%
七米							0.0%

中国手球协会
CHINESE HANDBALL ASSOCIATION

第二届全国青年运动会男子手球预赛体校组(U16)

PHMS Pictorial Handball Match Statistics **IHF** Official System

个人/全队技术统计表

手球 复赛 组别 X 葫芦岛体育中心
少年男子 轮次 7 场次 24 2019-05-01 16:30

号码	姓名	远射	近射	边射	快攻	突破	任意	七米	合计	%	助攻	失误	警告	2'	取消	时间
中国香港(香港)																
(场上队员)																
1	江力为									0.0%						00:21:35
3	陈嘉熙	1/3			1/1				2/4	50.0%						00:25:53
9	邓泽霖									0.0%			1			00:07:15
10	叶滋权	0/3				1/1	1/2		2/6	33.3%						00:26:53
15	梁栢朗									0.0%		2		1		00:21:39
16	冯智聪									0.0%						00:00:00
19	贺柏翘									0.0%						00:00:00
23	石铭泽			0/1					0/1	0.0%						00:15:00
27	巫迪涛	1/3	1/2				0/1	1/1	3/7	42.9%		6				00:16:15
28	关健辉			1/3					1/3	33.3%						00:15:00
30	陈永曦									0.0%		1				00:04:03
41	莫敬朗									0.0%		1				00:15:00
47	薛浩锋	0/3				0/1			0/4	0.0%		1				00:09:46
73	黄塱鎏									0.0%						00:05:41
79	吴坤霖			1/1	1/1				2/2	100%		2		1		00:16:58
99	苏俊轩									0.0%						00:08:25
	合计	2/12	1/2	2/5	2/2	1/2	1/3	1/1	10/27	37.0%		13	1	2		
(守门员)																
1	江力为	0/2	1/3	0/2	0/2	2/3	1/1		4/13	30.8%						00:21:35
99	苏俊轩	1/3	1/2		0/1		0/1		2/7	28.6%						00:08:25
	合计	1/5	2/5	0/2	0/3	2/3	1/2		6/20	30.0%						

场上队员 ： 得分/射门 守门员: 救球/射门

全队合计	得分	被救	射失	击柱	封球	合计	%
远射	2	4	4		2	12	16.7%
近射	1	1				2	50.0%
边射	2	3				5	40.0%
快攻	2					2	100.0%
突破	1		1			2	50.0%
任意	1	2				3	33.3%
七米	1					1	100.0%

中国手球协会
CHINESE HANDBALL ASSOCIATION

第二届全国青年运动会男子手球预赛体校组(U16)

PHMS Pictorial Handball Match Statistics **IHF** Official System

图式比赛技术统计表

手球	复赛	组别 X	葫芦岛体育中心
少年男子	轮次 7	场次 24	2019-05-01 16:30

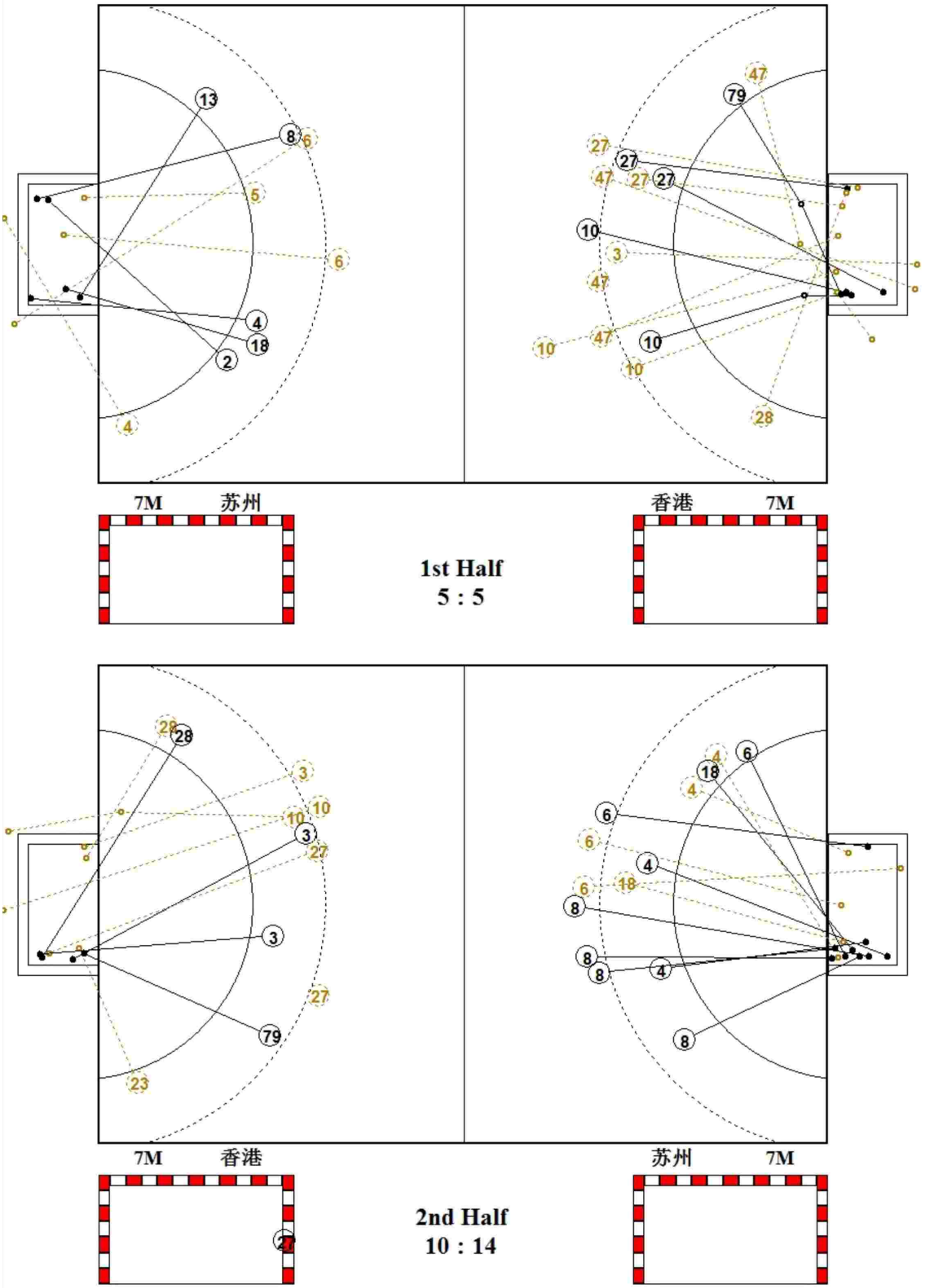

中国手球协会
CHINESE HANDBALL ASSOCIATION

第二届全国青年运动会男子手球预赛体校组(U16)

PHMS Pictorial Handball Match Statistics **IHF** Official System

图式射门区域统计

手球	复赛	组别 X	葫芦岛体育中心
少年男子	轮次 7	场次 24	2019-05-01 16:30

江苏苏州

1 邹明轩

Post - 0 Miss - 0 Block - 0

2 马力

		1

Post - 0 Miss - 0 Block - 0

4 孙钊

1		1
		1

Post - 0 Miss - 1 Block - 0

5 马奔

Post - 0 Miss - 0 Block - 0

6 潘超群

1		
		1

Post - 1 Miss - 1 Block - 0

8 王震

		1
		2
		2

Post - 0 Miss - 0 Block - 0

9 李文俊

Post - 0 Miss - 0 Block - 0

10 朱红雨

Post - 0 Miss - 0 Block - 0

11 许多

Post - 0 Miss - 0 Block - 0

12 周文贤

Post - 0 Miss - 0 Block - 0

13 蒋超

1		

Post - 0 Miss - 0 Block - 0

14 刘亚力

Post - 0 Miss - 0 Block - 0

15 刘成果

Post - 0 Miss - 0 Block - 0

17 王国栋

Post - 0 Miss - 0 Block - 0

18 何志伟

1		1

Post - 0 Miss - 0 Block - 0

1 邹明轩

1/3		0/1
1/2		0/2
3/5	1/1	4/6

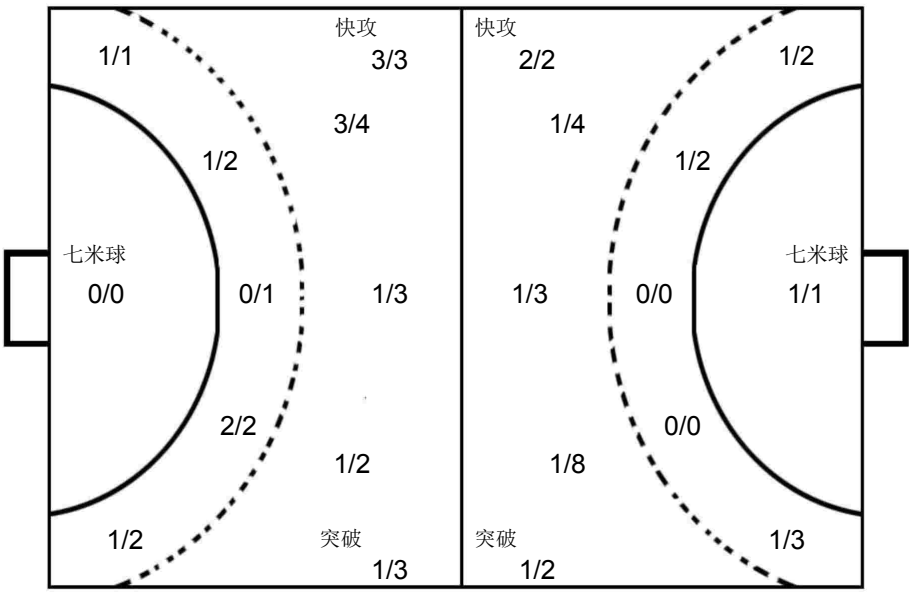

1 江力为

0/1		0/3
0/1	1/1	0/2
1/2		2/3

99 苏俊轩

0/1		0/2
	1/1	1/3

中国香港

1 江力为

Post - 0 Miss - 0 Block - 0

3 陈嘉熙

1		
1		

Post - 0 Miss - 1 Block - 0

9 邓泽霖

Post - 0 Miss - 0 Block - 0

10 叶滋权

		1
		1

Post - 0 Miss - 2 Block - 0

15 梁栢朗

Post - 0 Miss - 0 Block - 0

16 冯智聪

Post - 0 Miss - 0 Block - 0

19 贺柏翘

Post - 0 Miss - 0 Block - 0

23 石铭泽

Post - 0 Miss - 0 Block - 0

27 巫迪涛

		1
		1
1		

Post - 0 Miss - 0 Block - 1

28 关健辉

1		

Post - 0 Miss - 0 Block - 0

30 陈永曦

Post - 0 Miss - 0 Block - 0

41 莫敬朗

Post - 0 Miss - 0 Block - 0

47 薛浩锋

Post - 0 Miss - 2 Block - 1

73 黄塱鎏

Post - 0 Miss - 0 Block - 0

79 吴坤霖

1		1

Post - 0 Miss - 0 Block - 0

99 苏俊轩

Post - 0 Miss - 0 Block - 0

中国手球协会 CHINESE HANDBALL ASSOCIATION

第二届全国青年运动会男子手球预赛体校组(U16)

少年男子 全国比赛

7-8名

PHMS Pictorial Handball Match Statistics — **IHF** Official System

Team A	Team B	Match Number
A 安徽淮南	B 山东济南	25

Playeed in	in the hall	on	at	Spectators
辽宁葫芦岛	葫芦岛体育中心	2019-05-02	09:30 hours	

Half-time(30')	A	B	End of playing time	A	B	1st extra time	A	B	2nd extra time	A	B	After penalty throws	A	B
	9	7		19	18									

Number of 7 m	A	Team time-out 1	2	3	Full name of players and officials	Team time-out 1	2	3	B	Number of 7 m
	0/1	06:18	37:19			12:16	36:11	44:32	1/1	

No.	Team A	G	W	2'	D	DR	No.	Team B	G	W	2'	D	DR
1	苟嘉毅						1	刘在攀					
2	邹俊洁						4	张广一					
3	童守宣						5	何晨光					
4	李攀						6	刘尊哲	3				
5	吴修民						7	王帅	6				
6	童浩宇	3					8	金正凯	2				
7	赵琨鹏						9	张嘉树	3				
8	陈子涵	4					10	颜同霖		1			
9	杨金龙	1	1				11	李延舒					
10	孙飞扬	9	1	1			13	刘振宇	4		1		
11	刘新然	2					16	高宇轩					
13	张昊燃						17	张昊					
14	单中宝						21	杨明毅					
15	刘淇						26	曹立志					
16	胡文柯						40	鹿智豪					
17	徐鹏辉						99	苏同雨			1		
B	阮圣杰（主教练）						A	李楠					
							B	陈鹏波（主教练）		1			
							C	陶丛龙					
							E	郭军旗					

A	Signatures of responsables for the teams (Off.A)	B
TP	Remarks of referees / HF Official	TP

			Signatures	
Referees	徐健（CHN）	黄一凡（CHN）		
T.D.	曹宏俊（CHN）	王洋（CHN）		
CHA Off.				

Note:Number of 7m Throws Awarded to Team A and B,Goals (G),Warnings (W),Suspensions (2'),Direct Disqualiflcation (D),Disqualiflcation With Report (DR)and Team Penalty (TP).

Table Officials: 吴佳 李巧宁 Statisticians: 张格 于兹香

中国手球协会
CHINESE HANDBALL ASSOCIATION

第二届全国青年运动会男子手球预赛体校组(U16)

PHMS Pictorial Handball Match Statistics **IHF** Official System

竞赛技术统计

手球	7-8名	组别 X	葫芦岛体育中心
少年男子	轮次 8	场次 25	2019-05-02 09:30

Referees: 徐健 (CHN) / 黄一凡 (CHN)　　Result: 19:18(9:7)

Teams: 安徽淮南(淮南) VS 山东济南(济南)

淮南		远射	近射	边射	快攻	突破	任意球	7m球	合计	%	助攻	失误	警告	2'	D+DR
主教练： 阮圣杰															
1	苟嘉毅														
2	邹俊洁														
3	童守宣														
4	李攀														
5	吴修民														
6	童浩宇		1/1	1/3		1/1			3/5	60.0					
7	赵琨鹏														
8	陈子涵	1/1	0/3		1/1	2/2			4/7	57.1		2			
9	杨金龙	0/1			1/1			0/1	1/3	33.3	1	4	1		
10	孙飞扬	5/8	1/3		1/1	1/2	1/2		9/16	56.3	2	1	1	1	
11	刘新然				2/2				2/2	100					
13	张昊燃														
14	单中宝														
15	刘淇														
16	胡文柯														
17	徐鹏辉	0/1	0/1						0/2	0.0		4			
运动员	合计	6/11	2/8	1/3	5/5	4/5	1/2	0/1	19/35	54.3	3	11	2	1	
1	苟嘉毅	4/7	2/6	2/5		0/7	1/1	0/1	9/27	33.3					
守门员	合计	4/7	2/6	2/5		0/7	1/1	0/1	9/27	33.3					

济南		远射	近射	边射	快攻	突破	任意球	7m球	合计	%	助攻	失误	警告	2'	D+DR
主教练： 陈鹏波															
1	刘在攀											1			
4	张广一														
5	何晨光														
6	刘尊哲		0/1			3/4			3/5	60.0	1	2			
7	王帅		3/4	2/2				1/1	6/7	85.7		3			
8	金正凯			1/2		1/1			2/3	66.7	1	1			
9	张嘉树	0/1	1/3			2/2			3/6	50.0					
10	颜同霖			0/1					0/1	0.0			1		
11	李延舒											3			
13	刘振宇	3/9	0/1			1/1	0/1		4/12	33.3	1	1		1	
16	高宇轩														
17	张昊														
21	杨明毅											1			
26	曹立志														
40	鹿智豪														
99	苏同雨													1	
运动员	合计	3/10	4/9	3/5		7/8	0/1	1/1	18/34	52.9	3	12	1	2	
1	刘在攀	1/7	2/4	2/3	0/5	1/5	0/1	1/1	7/26	26.9		1			
守门员	合计	1/7	2/4	2/3	0/5	1/5	0/1	1/1	7/26	26.9		1			

淮南	比赛进程				济南
	1st Half				
11 刘新然	1	00:32	0		
10 孙飞扬	2	01:56	0		
8 陈子涵	3	02:13	0		
	3	03:17	1	7	王帅
	3	06:47	2	6	刘尊哲
	3	08:41	3	6	刘尊哲
10 孙飞扬	4	09:07	3		
	4	09:41	4	13	刘振宇
6 童浩宇	5	10:06	4		
10 孙飞扬	6	10:41	4		
	6	11:21	5	6	刘尊哲
10 孙飞扬	7	11:42	5		
11 刘新然	8	12:06	5		
	8	13:27	6	7	王帅
10 孙飞扬	9	14:11	6		
	9	14:39	7	9	张嘉树
	2nd Half				
10 孙飞扬	10	00:24	7		
	10	00:33	8	7	王帅
10 孙飞扬	11	00:58	8		
	11	02:05	9	9	张嘉树
	11	02:33	10	7	王帅
8 陈子涵	12	04:23	10		
10 孙飞扬	13	04:58	10		
10 孙飞扬	14	06:05	10		
	14	06:49	11	7	王帅
8 陈子涵	15	07:30	11		
	15	07:58	12	7	王帅
6 童浩宇	16	08:27	12		
	16	08:54	13	9	张嘉树
	16	09:29	14	13	刘振宇
8 陈子涵	17	10:10	14		
	17	10:34	15	8	金正凯
6 童浩宇	18	10:56	15		
	18	11:10	16	8	金正凯
	18	11:42	17	13	刘振宇
	18	12:54	18	13	刘振宇
9 杨金龙	19	15:00	18		

场上队员： 得分 / 射门　　守门员： 救球 / 射门

D	取消资格	DR	取消资格＋报告

中国手球协会
CHINESE HANDBALL ASSOCIATION

第二届全国青年运动会男子手球预赛体校组(U16)

PHMS Pictorial Handball Match Statistics **IHF** Official System

个人/全队技术统计表

手球 7-8名 组别 X 葫芦岛体育中心
少年男子 轮次 8 场次 25 2019-05-02 09:30

号码	姓名	远射	近射	边射	快攻	突破	任意	七米	合计	%	助攻	失误	警告	2'	取消	时间
安徽淮南(淮南)																
(场上队员)																
1	苟嘉毅									0.0%						00:30:00
2	邹俊洁									0.0%						00:00:00
3	童守宣									0.0%						00:00:00
4	李攀									0.0%						00:00:00
5	吴修民									0.0%						00:00:00
6	童浩宇		1/1	1/3		1/1			3/5	60.0%						00:28:46
7	赵琨鹏									0.0%						00:00:00
8	陈子涵	1/1	0/3		1/1	2/2			4/7	57.1%		2				00:28:58
9	杨金龙	0/1			1/1			0/1	1/3	33.3%	1	4	1			00:29:07
10	孙飞扬	5/8	1/3		1/1	1/2	1/2		9/16	56.3%	2	1	1	1		00:29:10
11	刘新然				2/2				2/2	100%						00:28:41
13	张昊燃									0.0%						00:05:41
14	单中宝									0.0%						00:00:00
15	刘淇									0.0%						00:00:00
16	胡文柯									0.0%						00:00:00
17	徐鹏辉	0/1	0/1						0/2	0.0%		4				00:27:14
	合计	6/11	2/8	1/3	5/5	4/5	1/2	0/1	19/35	54.3%	3	11	2	1		
(守门员)																
1	苟嘉毅	4/7	2/6	2/5		0/7	1/1	0/1	9/27	33.3%						00:30:00
	合计	4/7	2/6	2/5		0/7	1/1	0/1	9/27	33.3%						

场上队员 ： 得分/射门 守门员：救球/射门

全队合计	得分	被救	射失	击柱	封球	合计	%
远射	6	1	2	1	1	11	54.5%
近射	2	2	3		1	8	25.0%
边射	1	2				3	33.3%
快攻	5					5	100.0%
突破	4	1				5	80.0%
任意	1			1		2	50.0%
七米		1				1	0.0%

中国手球协会
CHINESE HANDBALL ASSOCIATION

第二届全国青年运动会男子手球预赛体校组(U16)

PHMS Pictorial Handball Match Statistics **IHF** Official System

个人/全队技术统计表

手球 7-8名 组别 X 葫芦岛体育中心
少年男子 轮次 8 场次 25 2019-05-02 09:30

号码	姓名	远射	近射	边射	快攻	突破	任意	七米	合计	%	助攻	失误	警告	2'	取消	时间
山东济南(济南)																
(场上队员)																
1	刘在攀									0.0%		1				00:30:00
4	张广一									0.0%						00:00:00
5	何晨光									0.0%						00:00:00
6	刘尊哲		0/1			3/4			3/5	60.0%	1	2				00:20:35
7	王帅		3/4	2/2				1/1	6/7	85.7%		3				00:26:04
8	金正凯			1/2		1/1			2/3	66.7%	1	1				00:29:24
9	张嘉树	0/1	1/3			2/2			3/6	50.0%						00:17:07
10	颜同霖			0/1					0/1	0.0%			1			00:17:36
11	李延舒									0.0%		3				00:26:14
13	刘振宇	3/9	0/1			1/1	0/1		4/12	33.3%	1	1		1		00:29:21
16	高宇轩									0.0%						00:00:00
17	张昊									0.0%						00:00:00
21	杨明毅									0.0%		1				00:03:13
26	曹立志									0.0%						00:00:00
40	鹿智豪									0.0%						00:00:00
99	苏同雨									0.0%				1		00:08:01
	合计	3/10	4/9	3/5		7/8	0/1	1/1	18/34	52.9%	3	12	1	2		
(守门员)																
1	刘在攀	1/7	2/4	2/3	0/5	1/5	0/1	1/1	7/26	26.9%		1				00:30:00
	合计	1/7	2/4	2/3	0/5	1/5	0/1	1/1	7/26	26.9%		1				

场上队员 ： 得分/射门 守门员：救球/射门

全队合计	得分	被救	射失	击柱	封球	合计	%
远射	3	4	1	2		10	30.0%
近射	4	2	2	1		9	44.4%
边射	3	2				5	60.0%
快攻							0.0%
突破	7			1		8	87.5%
任意		1				1	0.0%
七米	1					1	100.0%

中国手球协会
CHINESE HANDBALL ASSOCIATION

第二届全国青年运动会男子手球预赛体校组(U16)

PHMS Pictorial Handball Match Statistics **IHF** Official System

图式比赛技术统计表

手球	7-8名	组别 X	葫芦岛体育中心
少年男子	轮次 8	场次 25	2019-05-02 09:30

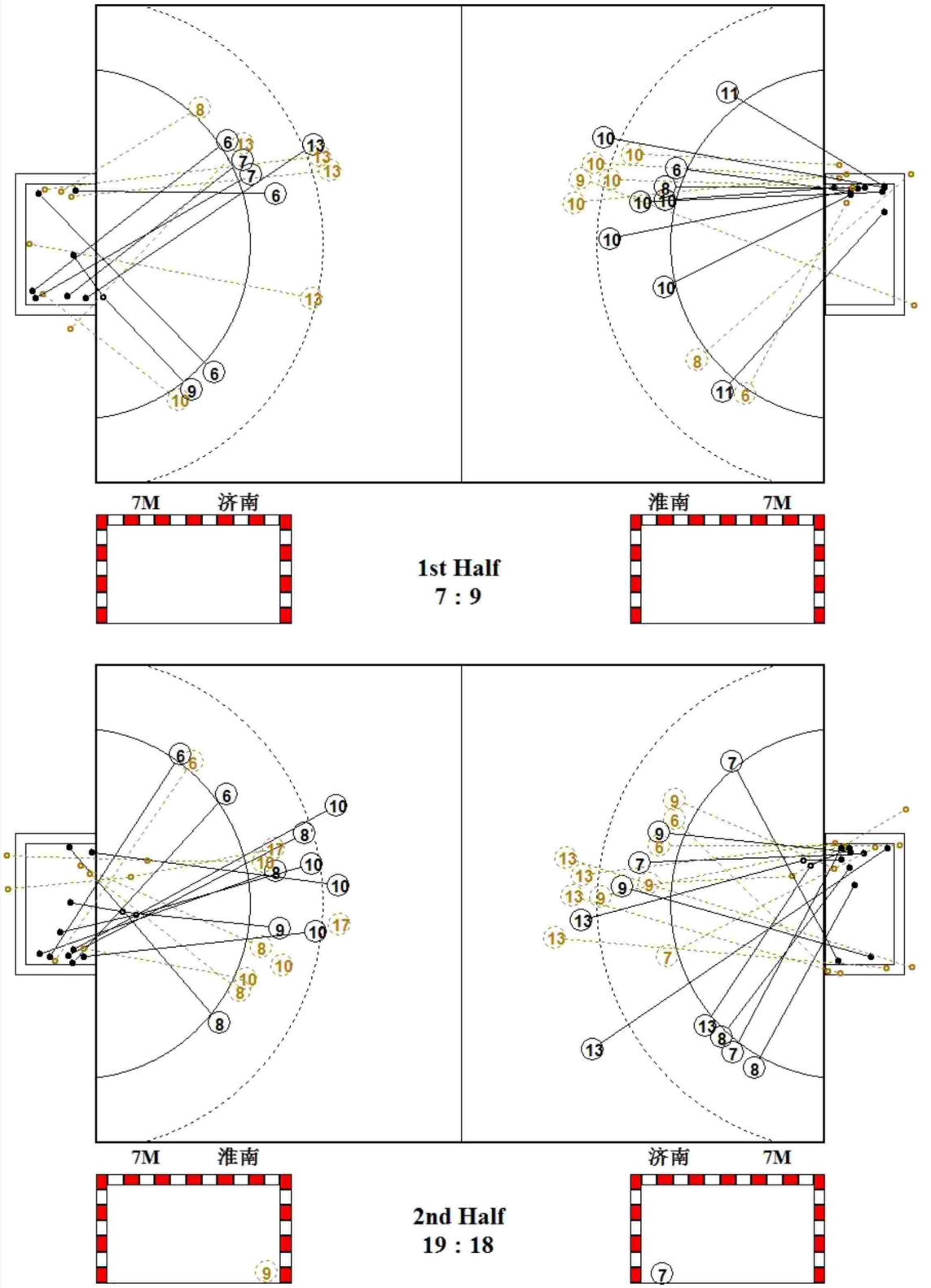

中国手球协会
CHINESE HANDBALL ASSOCIATION

第二届全国青年运动会男子手球预赛体校组(U16)

PHMS Pictorial Handball Match Statistics **IHF** Official System

图式射门区域统计

手球	7-8名	组别 X	葫芦岛体育中心
少年男子	轮次 8	场次 25	2019-05-02 09:30

安徽淮南

1 苟嘉毅	2 邹俊洁	3 童守宣	4 李攀	5 吴修民	6 童浩宇	7 赵琨鹏	8 陈子涵
					1		1
					2		2 1
Post - 0 Miss - 0 Block - 0	Post - 0 Miss - 0 Block - 0	Post - 0 Miss - 0 Block - 0	Post - 0 Miss - 0 Block - 0	Post - 0 Miss - 0 Block - 0	Post - 0 Miss - 0 Block - 0	Post - 0 Miss - 0 Block - 0	Post - 0 Miss - 1 Block - 0

9 杨金龙	10 孙飞扬	11 刘新然	13 张昊燃	14 单中宝	15 刘淇	16 胡文柯	17 徐鹏辉
	2	2					
1	3						
	3 1						
Post - 0 Miss - 1 Block - 0	Post - 2 Miss - 2 Block - 1	Post - 0 Miss - 0 Block - 0	Post - 0 Miss - 0 Block - 0	Post - 0 Miss - 0 Block - 0	Post - 0 Miss - 0 Block - 0	Post - 0 Miss - 0 Block - 0	Post - 0 Miss - 1 Block - 1

1 苟嘉毅

2/5	1/1	1/3
0/5	0/1	2/2
3/7	0/1	0/2

1 刘在攀

0/6		
2/9	0/1	0/1
2/5		3/4

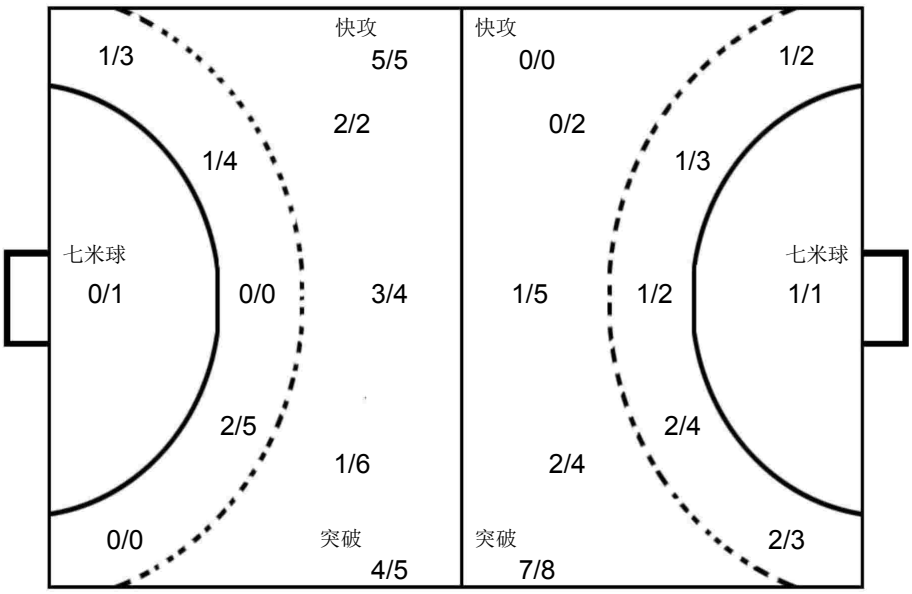

山东济南

1 刘在攀	4 张广一	5 何晨光	6 刘尊哲	7 王帅	8 金正凯	9 张嘉树	10 颜同霖
			1 1	1		1	
				2	1 1	1	
			1	2 1		1	
Post - 0 Miss - 0 Block - 0	Post - 0 Miss - 0 Block - 0	Post - 0 Miss - 0 Block - 0	Post - 2 Miss - 0 Block - 0	Post - 0 Miss - 0 Block - 0	Post - 0 Miss - 0 Block - 0	Post - 0 Miss - 1 Block - 0	Post - 0 Miss - 0 Block - 0

11 李延舒	13 刘振宇	16 高宇轩	17 张昊	21 杨明毅	26 曹立志	40 鹿智豪	99 苏同雨
	1						
	1						
	2						
Post - 0 Miss - 0 Block - 0	Post - 2 Miss - 2 Block - 0	Post - 0 Miss - 0 Block - 0	Post - 0 Miss - 0 Block - 0	Post - 0 Miss - 0 Block - 0	Post - 0 Miss - 0 Block - 0	Post - 0 Miss - 0 Block - 0	Post - 0 Miss - 0 Block - 0

中国手球协会
CHINESE HANDBALL ASSOCIATION

第二届全国青年运动会男子手球预赛体校组(U16)

少年男子 全国比赛

5-6名

PHMS Pictorial Handball Match Statistics — **IHF** Official System

Team A	Team B	Match Number
A 上海宝山	B 辽宁抚顺	26

Playeed in	in the hall	on	at	Spectators
辽宁葫芦岛	葫芦岛体育中心	2019-05-02	10:50 hours	

Half-time(30')	A	B	End of playing time	A	B	1st extra time	A	B	2nd extra time	A	B	After penalty throws	A	B
	7	6		20	12									

Number of 7 m	A	Team time-out 1	2	3	Full name of players and officials	Team time-out 1	2	3	B	Number of 7 m
	0/1	03:52	43:07			10:12	34:18	41:20	1/2	

No.	Team A	G	W	2'	D	DR	No.	Team B	G	W	2'	D	DR
3	侯俊杰						2	赫天铭					
5	范斯哲			2			5	王梓翾					
6	吴梓涵			1			6	尚禹辰	1	1			
7	彭意焱	1					7	张羽虹冰	3				
12	陆彦杰						9	隋博					
13	高俊阳						11	陈思					
19	马涛	1					13	高鑫	3				
21	曾新宇	6					17	杨宇	3	1			
22	马浩东	3	1				19	靳皓童	1				
23	刘启群	3					22	杨辰					
25	江锦						28	靳皓添	1				
35	刘子杰	6					32	袁梓赫					
39	陆毅泽												
66	黄嘉遥												
A	马革						C	刘启迪					
C	徐聪豪						E	胡翠琢					
D	赵时俊												

A	Signatures of responsables for the teams (Off.A)	B
TP	Remarks of referees / HF Official	TP

			Signatures	
Referees	严璐 (CHN)	刘笑 (CHN)		
T.D.	曹宏俊 (CHN)	杨继宏 (CHN)		
CHA Off.				

Note:Number of 7m Throws Awarded to Team A and B,Goals (G),Warnings (W),Suspensions (2'),Direct Disqualiflcation (D),Disqualiflcation With Report (DR)and Team Penalty (TP).

Table Officials: 吴佳 李巧宁 Statisticians: 张格格 于兹香

中国手球协会
CHINESE HANDBALL ASSOCIATION

第二届全国青年运动会男子手球预赛体校组(U16)

PHMS Pictorial Handball Match Statistics **IHF** Official System

竞赛技术统计

手球	5-6名	组别 X	葫芦岛体育中心
少年男子	轮次 8	场次 26	2019-05-02 10:50

Referees: 严璐 (CHN) / 刘笑 (CHN)

Teams: 上海宝山(宝山) VS 辽宁抚顺(抚顺)

Result: 20:12(7:6)

宝山		远射	近射	边射	快攻	突破	任意球	7m球	合计	%	助攻	失误	警告	2'	D+DR
主教练： 赵时俊															
3	侯俊杰														
5	范斯哲		0/1	0/1					0/2	0.0				2	
6	吴梓涵													1	
7	彭意焱					1/1			1/1	100					
12	陆彦杰														
13	高俊阳											2			
19	马涛					1/1			1/1	100		1			
21	曾新宇	2/3	0/2	0/1	2/3	2/2			6/11	54.5		2			
22	马浩东	1/2	1/1			1/1			3/4	75.0	3	2	1		
23	刘启群		0/1	1/1	2/2				3/4	75.0		3			
25	江锦														
35	刘子杰	2/2	2/3		2/2		0/1	0/1	6/9	66.7					
39	陆毅泽														
66	黄嘉遥														
运动员	合计	5/7	3/8	1/3	6/7	5/5	0/1	0/1	20/32	62.5	3	10	1	3	
66	黄嘉遥	3/7	2/4	0/2	0/1	0/1	1/2	1/2	7/19	36.8					
守门员	合计	3/7	2/4	0/2	0/1	0/1	1/2	1/2	7/19	36.8					

抚顺		远射	近射	边射	快攻	突破	任意球	7m球	合计	%	助攻	失误	警告	2'	D+DR
主教练： 徐毅															
2	赫天铭														
5	王梓翾											1			
6	尚禹辰		1/1						1/1	100		1	1		
7	张羽虹冰			2/2	1/1				3/3	100					
9	隋博		0/1						0/1	0.0					
11	陈思														
13	高鑫	2/4	1/1						3/5	60.0		1			
17	杨宇	2/5				1/2	0/1		3/8	37.5	1	5	1		
19	靳皓童	0/1						1/2	1/3	33.3		6			
22	杨辰														
28	靳皓添		0/2				1/1		1/3	33.3					
32	袁梓赫														
运动员	合计	4/10	2/5	2/2	1/1	1/2	1/2	1/2	12/24	50.0	1	14	2		
2	赫天铭	1/6	3/6	2/3	1/7	0/5	1/1	1/1	9/29	31.0					
守门员	合计	1/6	3/6	2/3	1/7	0/5	1/1	1/1	9/29	31.0					

宝山	比赛进程				抚顺
	1st Half				
	0	01:25	1	17	杨宇
23 刘启群	1	02:26	1		
	1	02:50	2	7	张羽虹冰
	1	03:41	3	17	杨宇
21 曾新宇	2	06:16	3		
	2	07:45	4	6	尚禹辰
23 刘启群	3	07:46	4		
	3	07:47	5	17	杨宇
21 曾新宇	4	10:08	5		
	4	12:16	6	28	靳皓添
21 曾新宇	5	12:31	6		
22 马浩东	6	14:31	6		
21 曾新宇	7	15:00	6		
	2nd Half				
22 马浩东	8	00:09	6		
35 刘子杰	9	00:24	6		
	9	02:30	7	7	张羽虹冰
21 曾新宇	10	02:35	7		
19 马涛	11	03:28	7		
35 刘子杰	12	04:11	7		
21 曾新宇	13	05:32	7		
35 刘子杰	14	05:52	7		
	14	06:32	8	13	高鑫
35 刘子杰	15	07:31	8		
	15	07:53	9	7	张羽虹冰
35 刘子杰	16	08:30	9		
35 刘子杰	17	09:36	9		
23 刘启群	18	10:14	9		
	18	10:52	10	13	高鑫
22 马浩东	19	11:14	10		
	19	13:03	11	19	靳皓童
	19	14:03	12	13	高鑫
7 彭意焱	20	14:32	12		

场上队员： 得分 / 射门　　守门员： 救球 / 射门

D	取消资格	DR	取消资格＋报告

中国手球协会
CHINESE HANDBALL ASSOCIATION

第二届全国青年运动会男子手球预赛体校组(U16)

PHMS Pictorial Handball Match Statistics **IHF** Official System

个人/全队技术统计表

手球 5-6名 组别 X 葫芦岛体育中心
少年男子 轮次 8 场次 26 2019-05-02 10:50

号码	姓名	远射	近射	边射	快攻	突破	任意	七米	合计	%	助攻	失误	警告	2'	取消	时间
上海宝山(宝山)																
(场上队员)																
3	侯俊杰									0.0%						00:08:21
5	范斯哲		0/1	0/1					0/2	0.0%				2		00:20:10
6	吴梓涵									0.0%				1		00:10:50
7	彭意焱					1/1			1/1	100%						00:08:33
12	陆彦杰									0.0%						00:00:00
13	高俊阳									0.0%		2				00:04:49
19	马涛					1/1			1/1	100%		1				00:10:28
21	曾新宇	2/3	0/2	0/1	2/3	2/2			6/11	54.5%		2				00:28:32
22	马浩东	1/2	1/1			1/1			3/4	75.0%	3	2	1			00:28:43
23	刘启群		0/1	1/1	2/2				3/4	75.0%		3				00:29:38
25	江锦									0.0%						00:00:00
35	刘子杰	2/2	2/3		2/2		0/1	0/1	6/9	66.7%						00:25:02
39	陆毅泽									0.0%						00:03:13
66	黄嘉遥									0.0%						00:30:00
	合计	5/7	3/8	1/3	6/7	5/5	0/1	0/1	20/32	62.5%	3	10	1	3		
(守门员)																
66	黄嘉遥	3/7	2/4	0/2	0/1	0/1	1/2	1/2	7/19	36.8%						00:30:00
	合计	3/7	2/4	0/2	0/1	0/1	1/2	1/2	7/19	36.8%						

场上队员 ： 得分/射门 守门员：救球/射门

全队合计	得分	被救	射失	击柱	封球	合计	%
远射	5	1			1	7	71.4%
近射	3	3	1	1		8	37.5%
边射	1	2				3	33.3%
快攻	6	1				7	85.7%
突破	5					5	100.0%
任意		1				1	0.0%
七米		1				1	0.0%

中国手球协会
CHINESE HANDBALL ASSOCIATION

第二届全国青年运动会男子手球预赛体校组(U16)

PHMS Pictorial Handball Match Statistics **IHF** Official System

个人/全队技术统计表

手球 5-6名 组别 X 葫芦岛体育中心
少年男子 轮次 8 场次 26 2019-05-02 10:50

号码	姓名	远射	近射	边射	快攻	突破	任意	七米	合计	%	助攻	失误	警告	2'	取消	时间
辽宁抚顺(抚顺)																
(场上队员)																
2	赫天铭									0.0%						00:30:00
5	王梓翾									0.0%		1				00:11:53
6	尚禹辰		1/1						1/1	100%		1	1			00:13:07
7	张羽虹冰			2/2	1/1				3/3	100%						00:22:07
9	隋博		0/1						0/1	0.0%						00:16:20
11	陈思									0.0%						00:11:00
13	高鑫	2/4	1/1						3/5	60.0%		1				00:30:00
17	杨宇	2/5				1/2	0/1		3/8	37.5%	1	5	1			00:20:38
19	靳皓童	0/1						1/2	1/3	33.3%		6				00:21:15
22	杨辰									0.0%						00:02:51
28	靳皓添		0/2				1/1		1/3	33.3%						00:29:14
32	袁梓赫									0.0%						00:00:00
	合计	4/10	2/5	2/2	1/1	1/2	1/2	1/2	12/24	50.0%	1	14	2			
(守门员)																
2	赫天铭	1/6	3/6	2/3	1/7	0/5	1/1	1/1	9/29	31.0%						00:30:00
	合计	1/6	3/6	2/3	1/7	0/5	1/1	1/1	9/29	31.0%						

场上队员 ： 得分/射门 守门员: 救球/射门

全队合计	得分	被救	射失	击柱	封球	合计	%
远射	4	3	3			10	40.0%
近射	2	2	1			5	40.0%
边射	2					2	100.0%
快攻	1					1	100.0%
突破	1			1		2	50.0%
任意	1	1				2	50.0%
七米	1	1				2	50.0%

中国手球协会
CHINESE HANDBALL ASSOCIATION

第二届全国青年运动会男子手球预赛体校组(U16)

PHMS Pictorial Handball Match Statistics **IHF** Official System

图式比赛技术统计表

手球	5-6名	组别 X	葫芦岛体育中心
少年男子	轮次 8	场次 26	2019-05-02 10:50

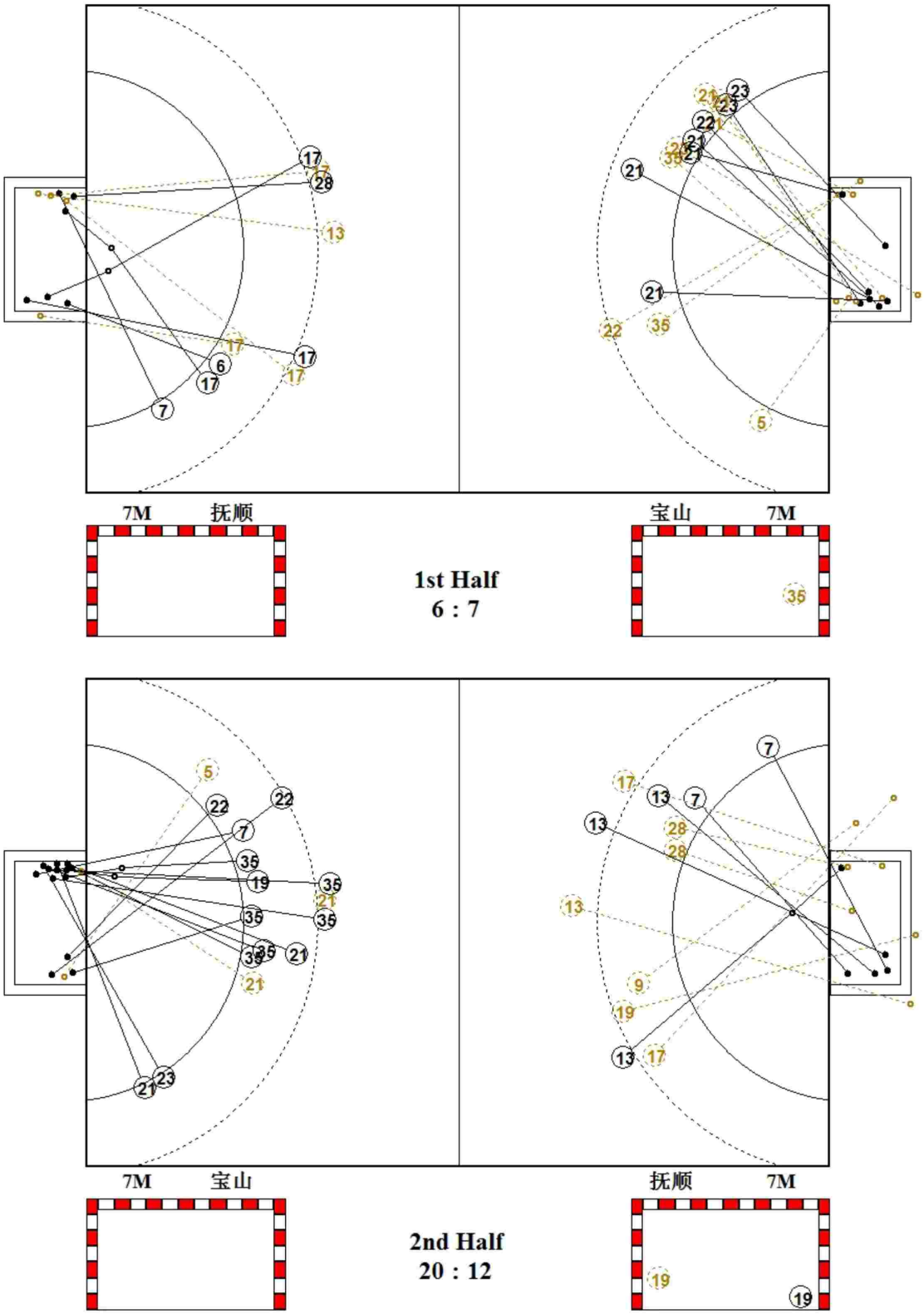

中国手球协会
CHINESE HANDBALL ASSOCIATION

第二届全国青年运动会男子手球预赛体校组(U16)

PHMS Pictorial Handball Match Statistics **IHF** Official System

图式射门区域统计

手球	5-6名	组别 X	葫芦岛体育中心
少年男子	轮次 8	场次 26	2019-05-02 10:50

上海宝山

3 侯俊杰

Post - 0 Miss - 0 Block - 0

5 范斯哲

Post - 0 Miss - 0 Block - 0

6 吴梓涵

Post - 0 Miss - 0 Block - 0

7 彭意焱

		1

Post - 0 Miss - 0 Block - 0

12 陆彦杰

Post - 0 Miss - 0 Block - 0

13 高俊阳

Post - 0 Miss - 0 Block - 0

19 马涛

		1

Post - 0 Miss - 0 Block - 0

21 曾新宇

		2
		2
1		1

Post - 0 Miss - 0 Block - 1

22 马浩东

1		1
1		

Post - 0 Miss - 0 Block - 0

23 刘启群

	1	
		2

Post - 0 Miss - 1 Block - 0

25 江锦

Post - 0 Miss - 0 Block - 0

35 刘子杰

		3
1		2

Post - 1 Miss - 0 Block - 0

39 陆毅泽

Post - 0 Miss - 0 Block - 0

66 黄嘉遥

Post - 0 Miss - 0 Block - 0

66 黄嘉遥

1/2		1/3
1/2		1/3
1/3	1/1	1/5

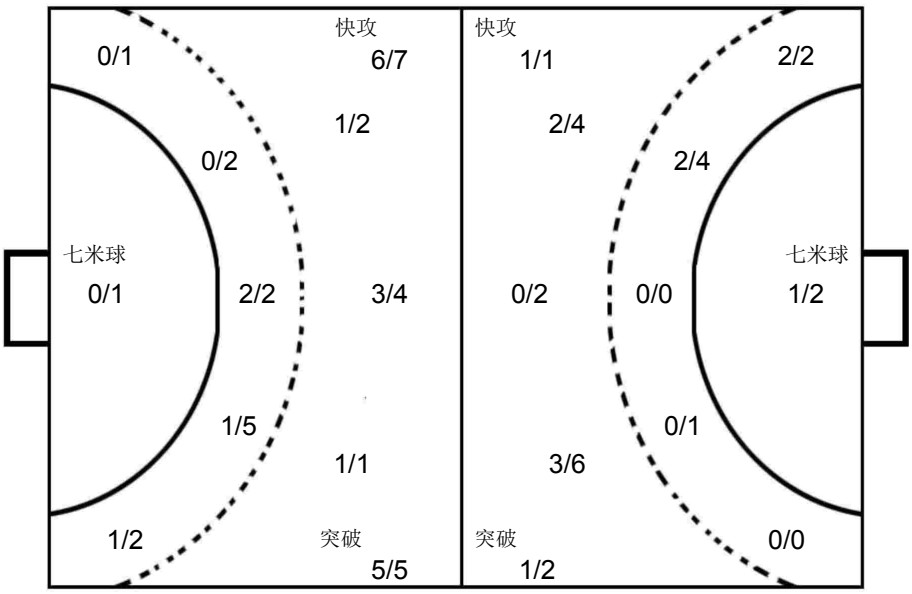

2 赫天铭

	0/1	1/4
1/2		2/10
2/5		3/7

辽宁抚顺

2 赫天铭

Post - 0 Miss - 0 Block - 0

5 王梓翾

Post - 0 Miss - 0 Block - 0

6 尚禹辰

1		

Post - 0 Miss - 0 Block - 0

7 张羽虹冰

		1
		1
		1

Post - 0 Miss - 0 Block - 0

9 隋博

Post - 0 Miss - 1 Block - 0

11 陈思

Post - 0 Miss - 0 Block - 0

13 高鑫

		1
		1
1		

Post - 0 Miss - 1 Block - 0

17 杨宇

1		
1		
		1

Post - 1 Miss - 1 Block - 0

19 靳皓童

		1

Post - 0 Miss - 1 Block - 0

22 杨辰

Post - 0 Miss - 0 Block - 0

28 靳皓添

		1

Post - 0 Miss - 0 Block - 0

32 袁梓赫

Post - 0 Miss - 0 Block - 0

中国手球协会
CHINESE HANDBALL ASSOCIATION

第二届全国青年运动会男子手球预赛体校组(U16)

少年男子 全国比赛

3-4名

PHMS Pictorial Handball Match Statistics — **IHF** Official System

Team A	Team B	Match Number
A 福建龙岩	B 中国香港	27

Playeed in	in the hall	on	at	Spectators
辽宁葫芦岛	葫芦岛体育中心	2019-05-02	14:00 hours	

Half-time(30')	A	B	End of playing time	A	B	1st extra time	A	B	2nd extra time	A	B	After penalty throws	A	B
	8	7		15	15		19	21						

Number of 7 m	A	Team time-out 1	2	3	Full name of players and officials	Team time-out 1	2	3	B	Number of 7 m
	0/0		37:08	42:49		10:38	44:32		3/5	

No.	Team A	G	W	2'	D	DR	No.	Team B	G	W	2'	D	DR
1	刘子豪						1	江力为					
5	郭雨强	3					3	陈嘉熙					
6	刘阳	1					9	邓泽霖	1				
7	巩师刚						10	叶滋权	3				
9	荆胤丞						15	梁栢朗	1	1	1		
10	赵一	8		2			16	冯智聪					
15	许浩阳						19	贺柏翘					
16	李凯锋						23	石铭泽					
17	陈锐涛						27	巫迪涛	8				
18	奚尧	1		1			28	关健辉	1				
20	钟嘉鹏						30	陈永曦	1				
22	王奕						41	莫敬朗	2				
23	朱天一	1	1				47	薛浩锋	4				
24	钟盛发						73	黄塱鎏					
27	邓可钒	5	1	1			79	吴坤霖		1			
36	陈泽锟						99	苏俊轩					
B	杜长义（主教练）						B	练明辉（主教练）					
C	饶开发						C	钟昀延					

A	Signatures of responsables for the teams (Off.A)	B
TP	Remarks of referees / HF Official	TP

			Signatures	
Referees	刘禹 (CHN)	许翔 (CHN)		
T.D.	刘凤娟 (CHN)	杨继宏 (CHN)		
CHA Off.				

Note:Number of 7m Throws Awarded to Team A and B,Goals (G),Warnings (W),Suspensions (2'),Direct Disqualiflcation (D),Disqualiflcation With Report (DR)and Team Penalty (TP).

Table Officials: 宋优悠 徐依婷 Statisticians: 张格格 于兹香

中国手球协会
CHINESE HANDBALL ASSOCIATION

第二届全国青年运动会男子手球预赛体校组(U16)

PHMS Pictorial Handball Match Statistics **IHF** Official System

竞赛技术统计

手球	3-4名	组别 X	葫芦岛体育中心
少年男子	轮次 8	场次 27	2019-05-02 14:00

Referees: 刘禹 (CHN) / 许翔 (CHN)

Teams: 福建龙岩(龙岩) VS 中国香港(香港)

Result: 19:21(8:7)

龙岩		远射	近射	边射	快攻	突破	任意球	7m球	合计	%	助攻	失误	警告	2'	D+DR
主教练：	杜长义														
1	刘子豪														
5	郭雨强	1/4	0/2		1/1		1/2		3/9	33.3		2			
6	刘阳			1/2					1/2	50.0					
7	巩师刚														
9	荆胤丞		0/1						0/1	0.0					
10	赵一		4/6		1/2	3/4			8/12	66.7	1	3		2	
15	许浩阳														
16	李凯锋														
17	陈锐涛														
18	奚尧		0/1		1/1				1/2	50.0		1		1	
20	钟嘉鹏														
22	王奕														
23	朱天一					1/1			1/1	100		1	1		
24	钟盛发														
27	邓可钒	2/3	2/4			1/1			5/8	62.5		2	1	1	
36	陈泽锟														
运动员	合计	3/7	6/14	1/2	3/4	5/6	1/2		19/35	54.3	1	9	2	4	
1	刘子豪	1/2	0/4	3/7	0/1	0/8		1/3	5/25	20.0					
16	李凯锋							0/1	0/1	0.0					
守门员	合计	1/2	0/4	3/7	0/1	0/8		1/4	5/26	19.2					

香港		远射	近射	边射	快攻	突破	任意球	7m球	合计	%	助攻	失误	警告	2'	D+DR
主教练：	练明辉														
1	江力为														
3	陈嘉熙		0/1						0/1	0.0	1	2			
9	邓泽霖		1/2						1/2	50.0					
10	叶滋权	1/1				2/2			3/3	100		1			
15	梁栢朗			0/1	1/1				1/2	50.0			1	1	
16	冯智聪														
19	贺柏翘														
23	石铭泽			0/1					0/1	0.0		1			
27	巫迪涛		2/3	1/1		2/2		3/4	8/10	80.0		5			
28	关健辉			1/3					1/3	33.3					
30	陈永曦	0/1	1/1	0/1					1/3	33.3					
41	莫敬朗			1/1		1/1			2/2	100		3			
47	薛浩锋			1/1		3/3		0/1	4/5	80.0		1			
73	黄塑鎏														
79	吴坤霖												1		
99	苏俊轩														
运动员	合计	1/2	4/7	4/9	1/1	8/8		3/5	21/32	65.6	1	13	2	1	
1	江力为	0/2	5/11	1/2	1/4	1/6	0/1		8/26	30.8					
99	苏俊轩	1/2							1/2	50.0					
守门员	合计	1/4	5/11	1/2	1/4	1/6	0/1		9/28	32.1					

龙岩	比赛进程				香港
	1st Half				
	0	00:40	1	47	薛浩锋
	0	01:44	2	10	叶滋权
23 朱天一	1	01:55	2		
10 赵一	2	04:28	2		
	2	05:11	3	9	邓泽霖
27 邓可钒	3	05:30	3		
	3	06:38	4	27	巫迪涛
18 奚尧	4	08:48	4		
10 赵一	5	09:26	4		
5 郭雨强	6	10:37	4		
6 刘阳	7	11:26	4		
	7	12:09	5	10	叶滋权
27 邓可钒	8	12:33	5		
	8	13:42	6	47	薛浩锋
	8	15:00	7	10	叶滋权
	2nd Half				
	8	00:35	8	41	莫敬朗
	8	01:34	9	27	巫迪涛
27 邓可钒	9	02:00	9		
	9	02:44	10	27	巫迪涛
10 赵一	10	03:03	10		
	10	03:26	11	41	莫敬朗
5 郭雨强	11	03:42	11		
10 赵一	12	04:38	11		
	12	06:52	12	27	巫迪涛
10 赵一	13	07:31	12		
	13	10:15	13	27	巫迪涛
10 赵一	14	10:26	13		
	14	12:15	14	28	关健辉
	14	12:42	15	15	梁栢朗
10 赵一	15	13:07	15		
	Ext. 1-1				
	15	01:53	16	30	陈永曦
	15	04:31	17	27	巫迪涛
27 邓可钒	16	04:50	17		
	Ext. 1-2				
10 赵一	17	00:14	17		
	17	00:44	18	27	巫迪涛
	17	01:45	19	47	薛浩锋
	17	03:18	20	27	巫迪涛
5 郭雨强	18	03:56	20		
	18	04:19	21	47	薛浩锋
27 邓可钒	19	04:33	21		

场上队员： 得分 / 射门　　守门员： 救球 / 射门

D	取消资格	DR	取消资格＋报告

中国手球协会
CHINESE HANDBALL ASSOCIATION

第二届全国青年运动会男子手球预赛体校组(U16)

PHMS Pictorial Handball Match Statistics **IHF** Official System

个人/全队技术统计表

手球 3-4名 组别 X 葫芦岛体育中心
少年男子 轮次 8 场次 27 2019-05-02 14:00

号码	姓名	远射	近射	边射	快攻	突破	任意	七米	合计	%	助攻	失误	警告	2'	取消	时间
福建龙岩(龙岩)																
(场上队员)																
1	刘子豪									0.0%						00:39:47
5	郭雨强	1/4	0/2		1/1		1/2		3/9	33.3%		2				00:39:41
6	刘阳			1/2					1/2	50.0%						00:32:25
7	巩师刚									0.0%						00:00:00
9	荆胤丞		0/1						0/1	0.0%						00:21:44
10	赵一		4/6		1/2	3/4			8/12	66.7%	1	3		2		00:39:35
15	许浩阳									0.0%						00:00:00
16	李凯锋									0.0%						00:00:13
17	陈锐涛									0.0%						00:00:00
18	奚尧		0/1		1/1				1/2	50.0%		1		1		00:33:10
20	钟嘉鹏									0.0%						00:00:00
22	王奕									0.0%						00:00:00
23	朱天一					1/1			1/1	100%		1	1			00:31:27
24	钟盛发									0.0%						00:00:00
27	邓可钒	2/3	2/4			1/1			5/8	62.5%		2	1	1		00:39:31
36	陈泽锟									0.0%						00:00:00
	合计	3/7	6/14	1/2	3/4	5/6	1/2		19/35	54.3%	1	9	2	4		
(守门员)																
1	刘子豪	1/2	0/4	3/7	0/1	0/8		1/3	5/25	20.0%						00:39:47
16	李凯锋							0/1	0/1	0.0%						00:00:13
	合计	1/2	0/4	3/7	0/1	0/8		1/4	5/26	19.2%						

场上队员 ： 得分/射门 守门员：救球/射门

全队合计	得分	被救	射失	击柱	封球	合计	%
远射	3	1	1	1	1	7	42.9%
近射	6	5	2	1		14	42.9%
边射	1	1				2	50.0%
快攻	3	1				4	75.0%
突破	5	1				6	83.3%
任意	1		1			2	50.0%
七米							0.0%

中国手球协会
CHINESE HANDBALL ASSOCIATION

第二届全国青年运动会男子手球预赛体校组(U16)

PHMS Pictorial Handball Match Statistics **IHF** Official System

个人/全队技术统计表

手球 3-4名 组别 X 葫芦岛体育中心
少年男子 轮次 8 场次 27 2019-05-02 14:00

号码	姓名	远射	近射	边射	快攻	突破	任意	七米	合计	%	助攻	失误	警告	2'	取消	时间
中国香港(香港)																
(场上队员)																
1	江力为									0.0%						00:35:41
3	陈嘉熙		0/1						0/1	0.0%	1	2				00:28:58
9	邓泽霖		1/2						1/2	50.0%						00:11:49
10	叶滋权	1/1				2/2			3/3	100%		1				00:07:34
15	梁栢朗			0/1	1/1				1/2	50.0%			1	1		00:25:11
16	冯智聪									0.0%						00:00:00
19	贺柏翘									0.0%						00:00:00
23	石铭泽			0/1					0/1	0.0%		1				00:24:47
27	巫迪涛		2/3	1/1		2/2		3/4	8/10	80.0%		5				00:24:30
28	关健辉			1/3					1/3	33.3%						00:33:40
30	陈永曦	0/1	1/1	0/1					1/3	33.3%						00:10:34
41	莫敬朗			1/1		1/1			2/2	100%		3				00:06:01
47	薛浩锋			1/1		3/3		0/1	4/5	80.0%		1				00:37:56
73	黄塱鎏									0.0%						00:07:48
79	吴坤霖									0.0%			1			00:18:45
99	苏俊轩									0.0%						00:04:19
	合计	1/2	4/7	4/9	1/1	8/8		3/5	21/32	65.6%	1	13	2	1		
(守门员)																
1	江力为	0/2	5/11	1/2	1/4	1/6	0/1		8/26	30.8%						00:35:41
99	苏俊轩	1/2							1/2	50.0%						00:04:19
	合计	1/4	5/11	1/2	1/4	1/6	0/1		9/28	32.1%						

场上队员 ： 得分/射门 守门员: 救球/射门

全队合计	得分	被救	射失	击柱	封球	合计	%
远射	1	1				2	50.0%
近射	4		2	1		7	57.1%
边射	4	3	1	1		9	44.4%
快攻	1					1	100.0%
突破	8					8	100.0%
任意							0.0%
七米	3	1	1			5	60.0%

中国手球协会
CHINESE HANDBALL ASSOCIATION

第二届全国青年运动会男子手球预赛体校组(U16)

PHMS Pictorial Handball Match Statistics **IHF** Official System

图式比赛技术统计表

手球	3-4名	组别 X	葫芦岛体育中心
少年男子	轮次 8	场次 27	2019-05-02 14:00

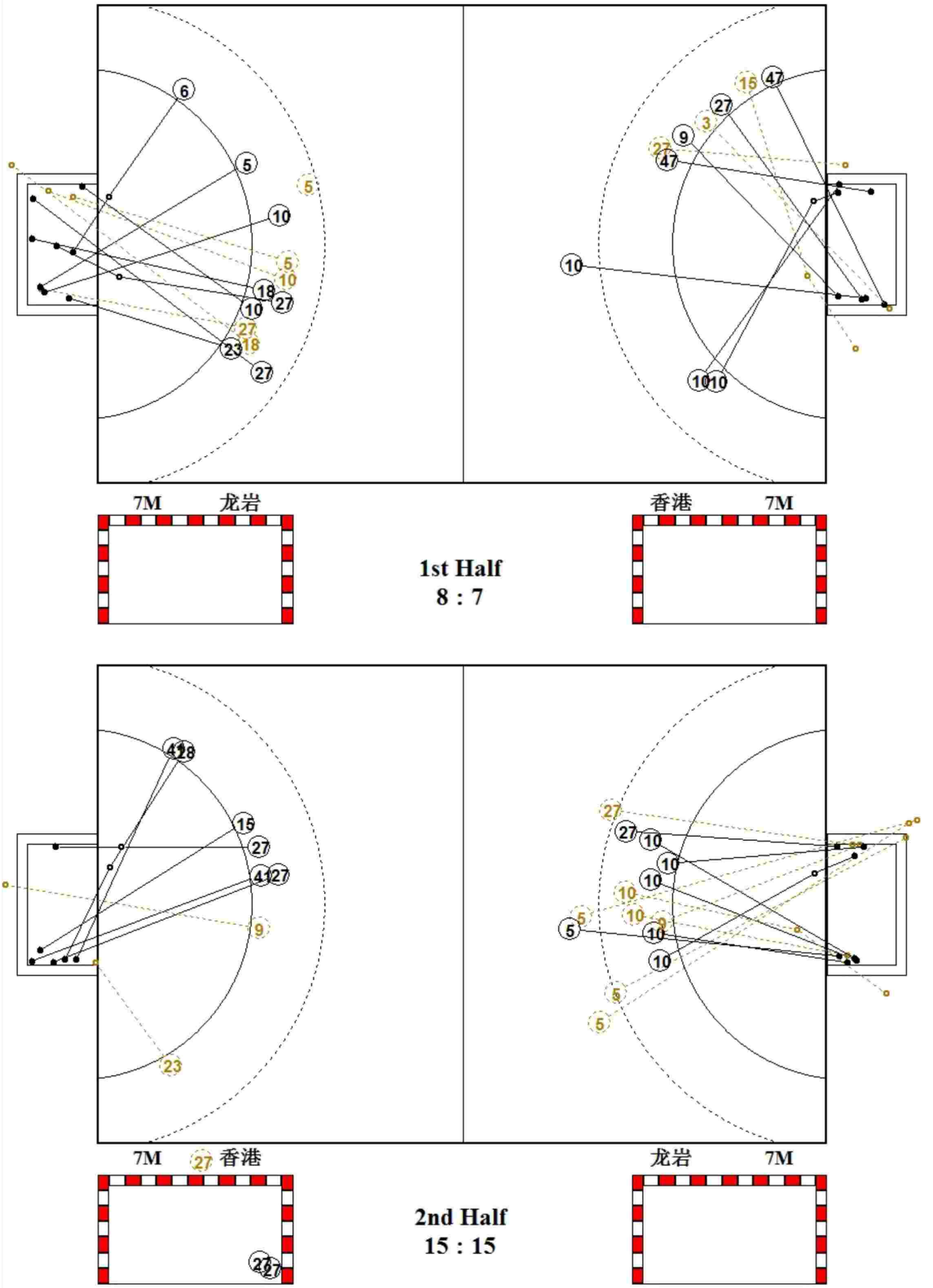

中国手球协会
CHINESE HANDBALL ASSOCIATION

第二届全国青年运动会男子手球预赛体校组(U16)

PHMS Pictorial Handball Match Statistics IHF Official System

PICTORIAL MATCH STATISTICS

HANDBALL	3-4名	GROUP X	葫芦岛体育中心
少年男子	ROUND 8	MATCH 27	2019-05-02 14:00

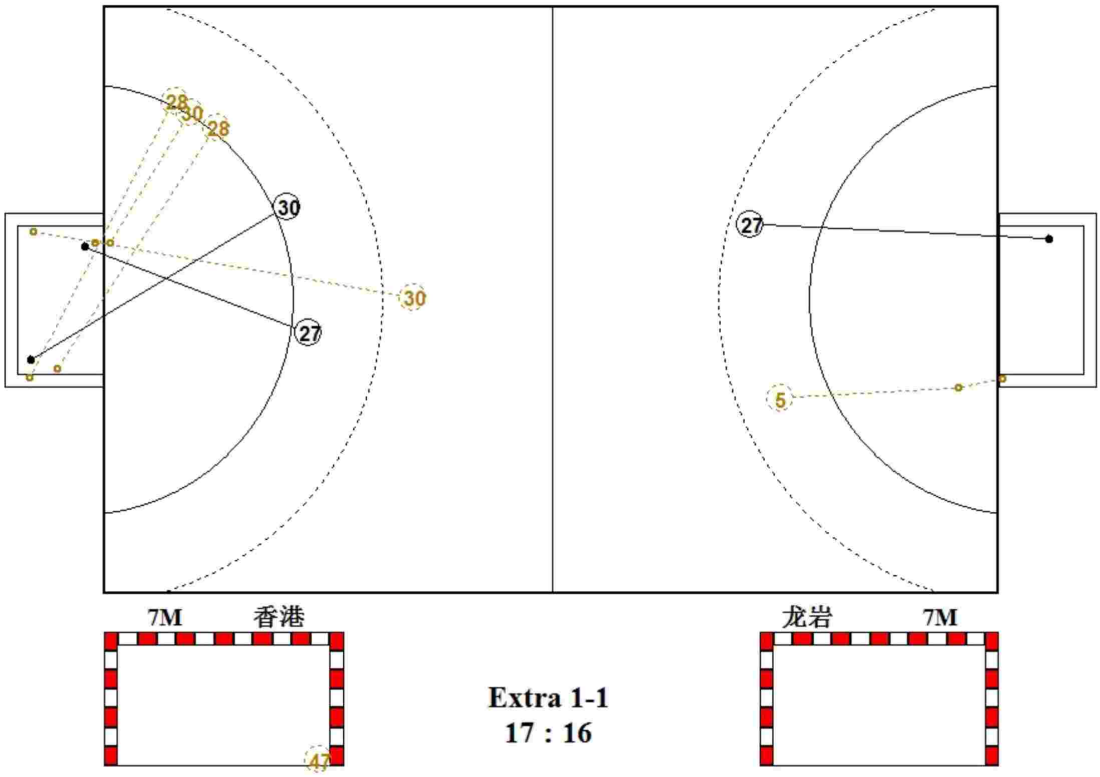

Extra 1-1
17 : 16

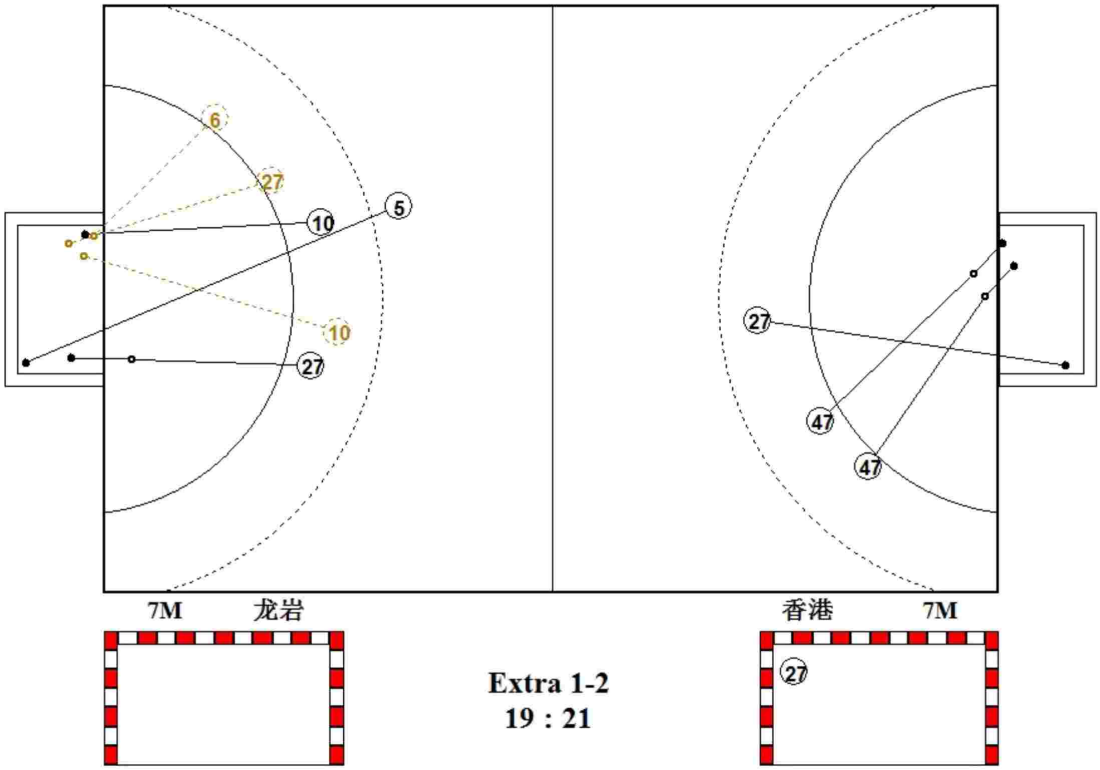

Extra 1-2
19 : 21

中国手球协会
CHINESE HANDBALL ASSOCIATION

第二届全国青年运动会男子手球预赛体校组(U16)

PHMS Pictorial Handball Match Statistics **IHF** Official System

图式射门区域统计

手球	3-4名	组别 X	葫芦岛体育中心
少年男子	轮次 8	场次 27	2019-05-02 14:00

福建龙岩

1 刘子豪

Post - 0 Miss - 0 Block - 0

5 郭雨强

2		
		1

Post - 2 Miss - 2 Block - 1

6 刘阳

	1	

Post - 0 Miss - 0 Block - 0

7 巩师刚

Post - 0 Miss - 0 Block - 0

9 荆胤丞

Post - 0 Miss - 0 Block - 0

10 赵一

1		
2		2
		3

Post - 0 Miss - 1 Block - 0

15 许浩阳

Post - 0 Miss - 0 Block - 0

16 李凯锋

Post - 0 Miss - 0 Block - 0

17 陈锐涛

Post - 0 Miss - 0 Block - 0

18 奚尧

	1	

Post - 0 Miss - 1 Block - 0

20 钟嘉鹏

Post - 0 Miss - 0 Block - 0

22 王奕

Post - 0 Miss - 0 Block - 0

23 朱天一

1		

Post - 0 Miss - 0 Block - 0

24 钟盛发

Post - 0 Miss - 0 Block - 0

27 邓可钒

		1
2	1	
1		

Post - 0 Miss - 0 Block - 0

36 陈泽锟

Post - 0 Miss - 0 Block - 0

1 刘子豪

0/4		1/3
1/4		0/3
1/6		2/5

16 李凯锋

		0/1

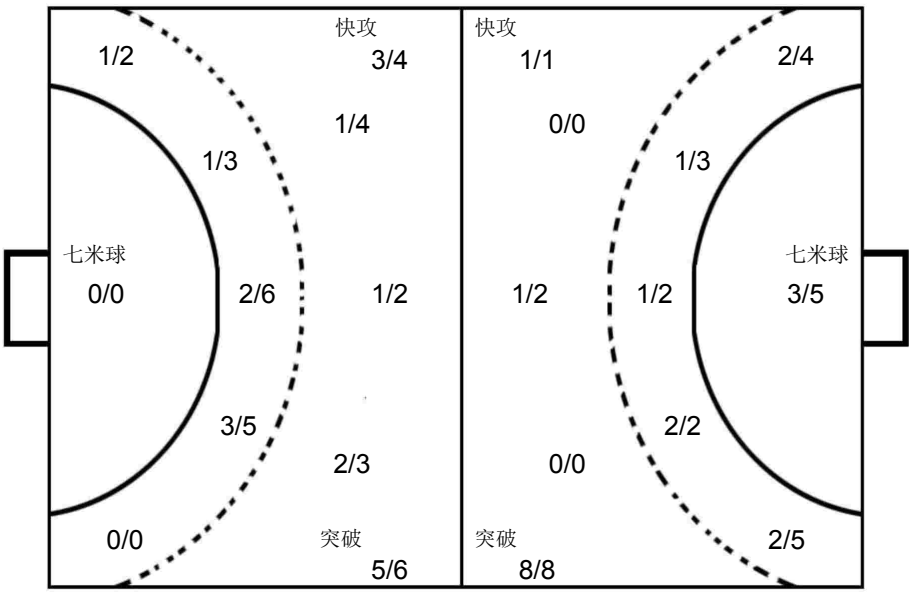

1 江力为

1/4	0/1	1/2
1/6	0/2	2/4
		3/7

99 苏俊轩

1/1		
0/1		

中国香港

1 江力为

Post - 0 Miss - 0 Block - 0

3 陈嘉熙

Post - 1 Miss - 0 Block - 0

9 邓泽霖

		1

Post - 0 Miss - 1 Block - 0

10 叶滋权

		1
2		

Post - 0 Miss - 0 Block - 0

15 梁栢朗

1		

Post - 0 Miss - 1 Block - 0

16 冯智聪

Post - 0 Miss - 0 Block - 0

19 贺柏翘

Post - 0 Miss - 0 Block - 0

23 石铭泽

Post - 0 Miss - 0 Block - 0

27 巫迪涛

1		1
1		2
		3

Post - 0 Miss - 2 Block - 0

28 关健辉

1		

Post - 1 Miss - 0 Block - 0

30 陈永曦

1		

Post - 0 Miss - 0 Block - 0

41 莫敬朗

1		
1		

Post - 0 Miss - 0 Block - 0

47 薛浩锋

		1
1		
2		

Post - 0 Miss - 0 Block - 0

73 黄塱鎏

Post - 0 Miss - 0 Block - 0

79 吴坤霖

Post - 0 Miss - 0 Block - 0

99 苏俊轩

Post - 0 Miss - 0 Block - 0

中国手球协会
CHINESE HANDBALL ASSOCIATION

第二届全国青年运动会男子手球预赛体校组(U16)

PHMS Pictorial Handball Match Statistics **IHF** Official System

比赛进程表

手球	3-4名	组别 X	葫芦岛体育中心
少年男子	轮次 8	场次 27	2019-05-02 14:00

时间	队员		动作	比分	队员		动作
	福建龙岩			上半时		中国香港	
00:40	1	刘子豪	被射入	0-1	47	薛浩锋	左边射 得分
01:14					15	梁栢朗	警告
01:32	10	赵一	突破 被救		1	江力为	挡住球
01:44	1	刘子豪	被射入	0-2	10	叶滋权	突破 得分
01:55	23	朱天一	突破 得分	1-2	1	江力为	被射入
03:01					27	巫迪涛	接球失误
03:35	27	邓可钒	近射 被救		1	江力为	挡住球
03:41					27	巫迪涛	四步
04:09	5	郭雨强	近射 被救		1	江力为	挡住球
04:28	10	赵一	近射 得分	2-2	1	江力为	被射入
05:11	1	刘子豪	被射入	2-3	9	邓泽霖	近射 得分
05:17					3	陈嘉熙	助攻
05:30	27	邓可钒	近射 得分	3-3	1	江力为	被射入
05:57					27	巫迪涛	近射 射失
06:08	10	赵一	传球失误				
06:38	1	刘子豪	被射入	3-4	27	巫迪涛	左边射 得分
07:11	5	郭雨强	右远射 被封		9	邓泽霖	封球
07:57					3	陈嘉熙	近射 击柱
08:13	23	朱天一	接球失误				
08:42	23	朱天一	断球		27	巫迪涛	传球失误
08:48	18	奚尧	短传快攻 得分	4-4	1	江力为	被射入
09:20	10	赵一	断球		27	巫迪涛	传球失误
09:26	10	赵一	一传快攻 得分	5-4	1	江力为	被射入
09:59	23	朱天一	警告				
10:33					3	陈嘉熙	运球失误
10:37	5	郭雨强	一传快攻 得分	6-4	1	江力为	被射入
10:38							球队暂停
11:06					15	梁栢朗	左边射 射失
11:26	6	刘阳	右边射 得分	7-4	1	江力为	被射入
11:28	10	赵一	助攻				
12:09	1	刘子豪	被射入	7-5	10	叶滋权	突破 得分
12:12	27	邓可钒	警告				
12:33	27	邓可钒	近射 得分	8-5	1	江力为	被射入
13:06	27	邓可钒	抢球		10	叶滋权	接球失误
13:08	27	邓可钒	接球失误		10	叶滋权	抢球
13:42	1	刘子豪	被射入	8-6	47	薛浩锋	突破 得分
13:58					79	吴坤霖	警告
14:22	18	奚尧	接球失误				
14:32	18	奚尧	断球		3	陈嘉熙	传球失误
14:41	18	奚尧	近射 射失				
15:00	1	刘子豪	被射入	8-7	10	叶滋权	中远射 得分

中国手球协会
CHINESE HANDBALL ASSOCIATION

第二届全国青年运动会男子手球预赛体校组(U16)

PHMS Pictorial Handball Match Statistics **IHF** Official System

比赛进程表

手球	3-4名	组别 X	葫芦岛体育中心
少年男子	轮次 8	场次 27	2019-05-02 14:00

时间	队员		动作	比分	队员		动作
	福建龙岩			下半时		中国香港	
00:22	27	邓可钒	左远射 被救	8-7	99	苏俊轩	挡住球
00:35	1	刘子豪	被射入	8-8	41	莫敬朗	右边射 得分
01:00	5	郭雨强	任意球 射失				
01:34	1	刘子豪	被射入	8-9	27	巫迪涛	近射 得分
01:49					15	梁栢朗	罚出场2分钟
02:00	27	邓可钒	左远射 得分	9-9	99	苏俊轩	被射入
02:37	10	赵一	使被罚7M球		41	莫敬朗	造7M
02:37			裁判暂停				
02:44	1	刘子豪	被射入	9-10	27	巫迪涛	7M球 得分
03:03	10	赵一	突破 得分	10-10	1	江力为	被射入
03:26	1	刘子豪	被射入	10-11	41	莫敬朗	突破 得分
03:42	5	郭雨强	中远射 得分	11-11	1	江力为	被射入
04:22					41	莫敬朗	接球失误
04:38	10	赵一	近射 得分	12-11	1	江力为	被射入
05:04					41	莫敬朗	接球失误
05:27	5	郭雨强	右远射 击柱				
05:48	10	赵一	抢球		41	莫敬朗	接球失误
05:55	10	赵一	短传快攻 被救		1	江力为	挡住球
06:52	1	刘子豪	被射入	12-12	27	巫迪涛	突破 得分
07:08			球队暂停				
07:31	10	赵一	突破 得分	13-12	1	江力为	被射入
07:57	6	刘阳	造犯规		23	石铭泽	进攻犯规
08:23	10	赵一	近射 射失				
08:50	10	赵一	进攻犯规		10	叶滋权	造犯规
09:34	9	荆胤丞	近射 被救		1	江力为	挡住球
09:45	9	荆胤丞	使被罚7M球		47	薛浩锋	造7M
10:15	16	李凯锋	被射入	13-13	27	巫迪涛	7M球 得分
10:26	10	赵一	近射 得分	14-13	1	江力为	被射入
10:41	1	刘子豪	挡住球		23	石铭泽	左边射 被救
10:47					9	邓泽霖	近射 射失
11:27			裁判暂停				
11:42	5	郭雨强	右远射 射失				
12:15	1	刘子豪	被射入	14-14	28	关健辉	右边射 得分
12:38	27	邓可钒	传球失误		15	梁栢朗	断球
12:42	1	刘子豪	被射入	14-15	15	梁栢朗	一传快攻 得分
12:49			球队暂停				
13:07	10	赵一	突破 得分	15-15	1	江力为	被射入
13:54	10	赵一	断球		27	巫迪涛	传球失误
14:25	10	赵一	传球失误		47	薛浩锋	断球
14:32							球队暂停
14:46	27	邓可钒	罚出场2分钟				

中国手球协会
CHINESE HANDBALL ASSOCIATION

第二届全国青年运动会男子手球预赛体校组(U16)

PHMS Pictorial Handball Match Statistics **IHF** Official System

比赛进程表

手球	3-4名	组别 X	葫芦岛体育中心
少年男子	轮次 8	场次 27	2019-05-02 14:00

时间	队员		动作	比分	队员		动作
福建龙岩				下半时	中国香港		
14:49	10	赵一	罚出场2分钟	15-15			
14:54	18	奚尧	使被罚7M球		79	吴坤霖	造7M
14:54	18	奚尧	罚出场2分钟				
14:57					27	巫迪涛	7M球 射失

中国手球协会
CHINESE HANDBALL ASSOCIATION

第二届全国青年运动会男子手球预赛体校组(U16)

PHMS Pictorial Handball Match Statistics **IHF** Official System

比赛进程表

手球	3-4名	组别 X	葫芦岛体育中心
少年男子	轮次 8	场次 27	2019-05-02 14:00

时间	队员		动作	比分	队员		动作
	福建龙岩			决胜期 1-1			中国香港
00:08				15-15	28	关健辉	右边射 击柱
01:06	1	刘子豪	挡住球		28	关健辉	右边射 被救
01:13	9	荆胤丞	使被罚7M球		79	吴坤霖	造7M
01:29	1	刘子豪	挡住球		47	薛浩锋	7M球 被救
01:53	1	刘子豪	被射入	15-16	30	陈永曦	近射 得分
03:08	5	郭雨强	近射 击柱				
03:52	1	刘子豪	挡住球		30	陈永曦	右边射 被救
03:58	5	郭雨强	接球失误				
04:31	1	刘子豪	被射入	15-17	27	巫迪涛	突破 得分
04:50	27	邓可钒	左远射 得分	16-17	1	江力为	被射入
04:59	1	刘子豪	挡住球		30	陈永曦	中远射 被救

中国手球协会
CHINESE HANDBALL ASSOCIATION

第二届全国青年运动会男子手球预赛体校组(U16)

PHMS Pictorial Handball Match Statistics **IHF** Official System

比赛进程表

手球	3-4名	组别 X	葫芦岛体育中心
少年男子	轮次 8	场次 27	2019-05-02 14:00

时间	队员		动作	比分	队员		动作
	福建龙岩			决胜期 1-2			中国香港
00:14	10	赵一	近射 得分	17-17	1	江力为	被射入
00:44	1	刘子豪	被射入	17-18	27	巫迪涛	近射 得分
01:10	6	刘阳	右边射 被救		1	江力为	挡住球
01:45	1	刘子豪	被射入	17-19	47	薛浩锋	突破 得分
02:04	10	赵一	近射 被救		1	江力为	挡住球
02:43	5	郭雨强	传球失误		15	梁栢朗	断球
03:14	10	赵一	使被罚7M球		23	石铭泽	造7M
03:14	10	赵一	罚出场2分钟				
03:18	1	刘子豪	被射入	17-20	27	巫迪涛	7M球 得分
03:46	27	邓可钒	近射 被救		1	江力为	挡住球
03:56	5	郭雨强	任意球 得分	18-20	1	江力为	被射入
04:19	1	刘子豪	被射入	18-21	47	薛浩锋	突破 得分
04:33	27	邓可钒	突破 得分	19-21	1	江力为	被射入
04:56					47	薛浩锋	侵区

中国手球协会
CHINESE HANDBALL ASSOCIATION

第二届全国青年运动会男子手球预赛体校组(U16)

少年男子 全国比赛

决赛

PHMS Pictorial Handball Match Statistics — **IHF** Official System

Team A	Team B	Match Number
A 安徽省体校	B 江苏苏州	28

Playeed in	in the hall	on	at	Spectators
辽宁葫芦岛	葫芦岛体育中心	2019-05-02	14:50 hours	

Half-time(30')	A	B	End of playing time	A	B	1st extra time	A	B	2nd extra time	A	B	After penalty throws	A	B
	6	5		14	14		18	18		25	19			

Number of 7 m	A	Team time-out 1	2	3	Full name of players and officials	Team time-out 1	2	3	B	Number of 7 m
	3/4		42:39				44:37		1/3	

No.	Team A	G	W	2'	D	DR	No.	Team B	G	W	2'	D	DR
52	花驰						1	邹明轩					
53	叶天赐						2	马力	2		1		
54	姚幸运		1				4	孙钊	6				
55	苏凯	5		1			5	马奔	1		3		
56	王健鹏	5		2			6	潘超群	5				
57	朱正翔		1				8	王震	1	1			
58	蔡博飞	4		1			9	李文俊					
59	毛饶翔	7					10	朱红雨					
60	朱超	1					11	许多	1				
61	钮伟豪						12	周文贤					
64	章道胜	3		1			13	蒋超	3				
65	韩伟伦						14	刘亚力					
66	刘家豪						15	刘成果					
67	江文						17	王国栋					
68	黄天源						18	何志伟					
A	赵前军						A	周清					
C	吕串						C	郝可鑫					
D	沈强		1				D	陈冬冬					
E	李煜						E	陈伟					

A	Signatures of responsables for the teams (Off.A)	B
TP	Remarks of referees / HF Official	TP

			Signatures	
Referees	马晓晔 (CHN)	戴丹妮 (CHN)		
T.D.	吴国忠 (CHN)	李静 (CHN)		
CHA Off.				

Note:Number of 7m Throws Awarded to Team A and B,Goals (G),Warnings (W),Suspensions (2'),Direct Disqualiflcation (D),Disqualiflcation With Report (DR)and Team Penalty (TP).

Table Officials: 宋优悠 徐依婷 Statisticians: 张格 于兹香

中国手球协会
CHINESE HANDBALL ASSOCIATION

第二届全国青年运动会男子手球预赛体校组(U16)

PHMS Pictorial Handball Match Statistics **IHF** Official System

竞赛技术统计

手球	决赛	组别 X	葫芦岛体育中心
少年男子	轮次 8	场次 28	2019-05-02 14:50

Referees: 马晓晔 (CHN) / 戴丹妮 (CHN)

Result: 25:19(6:5)

Teams: 安徽省体校(皖体校) VS 江苏苏州(苏州)

皖体校		远射	近射	边射	快攻	突破	任意球	7m球	合计	%	助攻	失误	警告	2'	D+DR
主教练：	张林														
52	花驰											1			
53	叶天赐														
54	姚幸运			0/1					0/1	0.0		3	1		
55	苏凯			1/1	1/1			3/4	5/6	83.3		6		1	
56	王健鹏	2/9	1/2		1/2	1/3	0/1		5/17	29.4	1	3		2	
57	朱正翔	0/3							0/3	0.0		1	1		
58	蔡博飞	0/1	1/2		1/1	2/2			4/6	66.7				1	
59	毛饶翔	1/4	2/3		1/1	2/2	1/1		7/11	63.6	1	4			
60	朱超			1/1		0/1			1/2	50.0		1			
61	钮伟豪														
64	章道胜		1/1		1/2	1/1			3/4	75.0		2		1	
65	韩伟伦														
66	刘家豪														
67	江文														
68	黄天源														
运动员	合计	3/17	5/8	2/3	5/7	6/9	1/2	3/4	25/50	50.0	2	21	2	5	
52	花驰	4/12	4/5	3/7	5/6	3/7	1/1	1/2	21/40	52.5		1			
守门员	合计	4/12	4/5	3/7	5/6	3/7	1/1	1/2	21/40	52.5		1			

苏州		远射	近射	边射	快攻	突破	任意球	7m球	合计	%	助攻	失误	警告	2'	D+DR
主教练：	闫威名														
1	邹明轩											1			
2	马力	2/2				0/1		0/1	2/4	50.0		2		1	
4	孙钊	5/9	0/1		0/2	0/2		1/2	6/16	37.5	2	3			
5	马奔		1/1		0/1				1/2	50.0		1		3	
6	潘超群	1/6	0/1	1/1		3/3			5/11	45.5		3			
8	王震	0/9	0/1			1/1	0/1		1/12	8.3	1	2	1		
9	李文俊			0/1					0/1	0.0		1			
10	朱红雨														
11	许多			1/1		0/1			1/2	50.0					
12	周文贤														
13	蒋超		0/1	2/4	1/3				3/8	37.5		2			
14	刘亚力														
15	刘成果					0/1			0/1	0.0					
17	王国栋														
18	何志伟		0/1	0/2	0/1				0/4	0.0	1				
运动员	合计	8/26	1/6	4/9	1/7	4/9	0/1	1/3	19/61	31.1	4	15	1	4	
1	邹明轩	1/4	2/7	1/3	2/7	2/8	0/1	1/4	9/34	26.5		1			
守门员	合计	1/4	2/7	1/3	2/7	2/8	0/1	1/4	9/34	26.5		1			

皖体校	比赛进程				苏州
	1st Half				
64 章道胜	1	00:49	0		
	1	02:11	1	5	马奔
55 苏凯	2	02:48	1		
	2	04:08	2	4	孙钊
59 毛饶翔	3	06:31	2		
	3	07:45	3	13	蒋超
55 苏凯	4	09:46	3		
	4	11:09	4	6	潘超群
55 苏凯	5	12:19	4		
	5	12:36	5	8	王震
64 章道胜	6	13:40	5		
	2nd Half				
55 苏凯	7	01:33	5		
	7	01:58	6	2	马力
58 蔡博飞	8	02:52	6		
	8	03:27	7	6	潘超群
59 毛饶翔	9	03:51	7		
	9	04:20	8	6	潘超群
	9	04:55	9	4	孙钊
	9	06:06	10	2	马力
56 王健鹏	10	06:44	10		
	10	08:01	11	4	孙钊
59 毛饶翔	11	08:51	11		
59 毛饶翔	12	09:36	11		
	12	10:13	12	4	孙钊
	12	10:30	13	13	蒋超
56 王健鹏	13	11:11	13		
	13	12:25	14	13	蒋超
55 苏凯	14	13:00	14		
	Ext. 1-1				
	14	04:05	15	4	孙钊
56 王健鹏	15	04:22	15		
	Ext. 1-2				
	15	02:53	16	4	孙钊
59 毛饶翔	16	03:40	16		
	16	03:40	17	11	许多
58 蔡博飞	17	04:00	17		
	17	04:22	18	6	潘超群
58 蔡博飞	18	04:39	18		
	Ext. 2-1				
60 朱超	19	00:22	18		
58 蔡博飞	20	00:43	18		
59 毛饶翔	21	03:18	18		
	Ext. 2-2				
	21	00:27	19	6	潘超群
56 王健鹏	22	01:15	19		
64 章道胜	23	02:55	19		
59 毛饶翔	24	04:18	19		
56 王健鹏	25	04:48	19		

场上队员： 得分 / 射门　　守门员： 救球 / 射门

D	取消资格	DR	取消资格＋报告

中国手球协会
CHINESE HANDBALL ASSOCIATION

第二届全国青年运动会男子手球预赛体校组(U16)

PHMS Pictorial Handball Match Statistics **IHF** Official System

个人/全队技术统计表

手球 决赛 组别 X 葫芦岛体育中心
少年男子 轮次 8 场次 28 2019-05-02 14:50

号码	姓名	远射	近射	边射	快攻	突破	任意	七米	合计	%	助攻	失误	警告	2'	取消	时间
安徽省体校(皖体校)																
(场上队员)																
52	花驰									0.0%		1				00:50:00
53	叶天赐									0.0%						00:00:00
54	姚幸运			0/1					0/1	0.0%		3	1			00:34:59
55	苏凯			1/1	1/1			3/4	5/6	83.3%		6		1		00:49:59
56	王健鹏	2/9	1/2		1/2	1/3	0/1		5/17	29.4%	1	3		2		00:43:25
57	朱正翔	0/3							0/3	0.0%		1	1			00:34:12
58	蔡博飞	0/1	1/2		1/1	2/2			4/6	66.7%				1		00:22:20
59	毛饶翔	1/4	2/3		1/1	2/2	1/1		7/11	63.6%	1	4				00:50:00
60	朱超			1/1		0/1			1/2	50.0%		1				00:15:00
61	钮伟豪									0.0%						00:00:00
64	章道胜		1/1		1/2	1/1			3/4	75.0%		2		1		00:50:00
65	韩伟伦									0.0%						00:00:00
66	刘家豪									0.0%						00:00:00
67	江文									0.0%						00:00:00
68	黄天源									0.0%						00:00:00
	合计	3/17	5/8	2/3	5/7	6/9	1/2	3/4	25/50	50.0%	2	21	2	5		
(守门员)																
52	花驰	4/12	4/5	3/7	5/6	3/7	1/1	1/2	21/40	52.5%		1				00:50:00
	合计	4/12	4/5	3/7	5/6	3/7	1/1	1/2	21/40	52.5%		1				

场上队员 ： 得分/射门 守门员：救球/射门

全队合计	得分	被救	射失	击柱	封球	合计	%
远射	3	1	4	3	6	17	17.6%
近射	5	2	1			8	62.5%
边射	2	1				3	66.7%
快攻	5	2				7	71.4%
突破	6	2	1			9	66.7%
任意	1		1			2	50.0%
七米	3	1				4	75.0%

中国手球协会
CHINESE HANDBALL ASSOCIATION

第二届全国青年运动会男子手球预赛体校组(U16)

PHMS Pictorial Handball Match Statistics **IHF** Official System

个人/全队技术统计表

手球 决赛 组别 X 葫芦岛体育中心
少年男子 轮次 8 场次 28 2019-05-02 14:50

号码	姓名	远射	近射	边射	快攻	突破	任意	七米	合计	%	助攻	失误	警告	2'	取消	时间
江苏苏州(苏州)																
(场上队员)																
1	邹明轩									0.0%		1				00:50:00
2	马力	2/2				0/1		0/1	2/4	50.0%		2		1		00:21:13
4	孙钊	5/9	0/1		0/2	0/2		1/2	6/16	37.5%	2	3				00:31:06
5	马奔		1/1		0/1				1/2	50.0%		1		3		00:40:00
6	潘超群	1/6	0/1	1/1		3/3			5/11	45.5%		3				00:46:39
8	王震	0/9	0/1			1/1	0/1		1/12	8.3%	1	2	1			00:49:10
9	李文俊			0/1					0/1	0.0%		1				00:14:28
10	朱红雨									0.0%						00:00:00
11	许多			1/1		0/1			1/2	50.0%						00:05:56
12	周文贤									0.0%						00:00:00
13	蒋超		0/1	2/4	1/3				3/8	37.5%		2				00:49:13
14	刘亚力									0.0%						00:00:00
15	刘成果					0/1			0/1	0.0%						00:02:52
17	王国栋									0.0%						00:00:00
18	何志伟		0/1	0/2	0/1				0/4	0.0%	1					00:35:00
	合计	8/26	1/6	4/9	1/7	4/9	0/1	1/3	19/61	31.1%	4	15	1	4		
(守门员)																
1	邹明轩	1/4	2/7	1/3	2/7	2/8	0/1	1/4	9/34	26.5%		1				00:50:00
	合计	1/4	2/7	1/3	2/7	2/8	0/1	1/4	9/34	26.5%		1				

场上队员 ： 得分/射门 守门员：救球/射门

全队合计	得分	被救	射失	击柱	封球	合计	%
远射	8	4	4	5	5	26	30.8%
近射	1	4		1		6	16.7%
边射	4	3	1	1		9	44.4%
快攻	1	5		1		7	14.3%
突破	4	3	1	1		9	44.4%
任意		1				1	0.0%
七米	1	1	1			3	33.3%

中国手球协会
CHINESE HANDBALL ASSOCIATION

第二届全国青年运动会男子手球预赛体校组(U16)

PHMS Pictorial Handball Match Statistics **IHF** Official System

图式比赛技术统计表

手球	决赛	组别 X	葫芦岛体育中心
少年男子	轮次 8	场次 28	2019-05-02 14:50

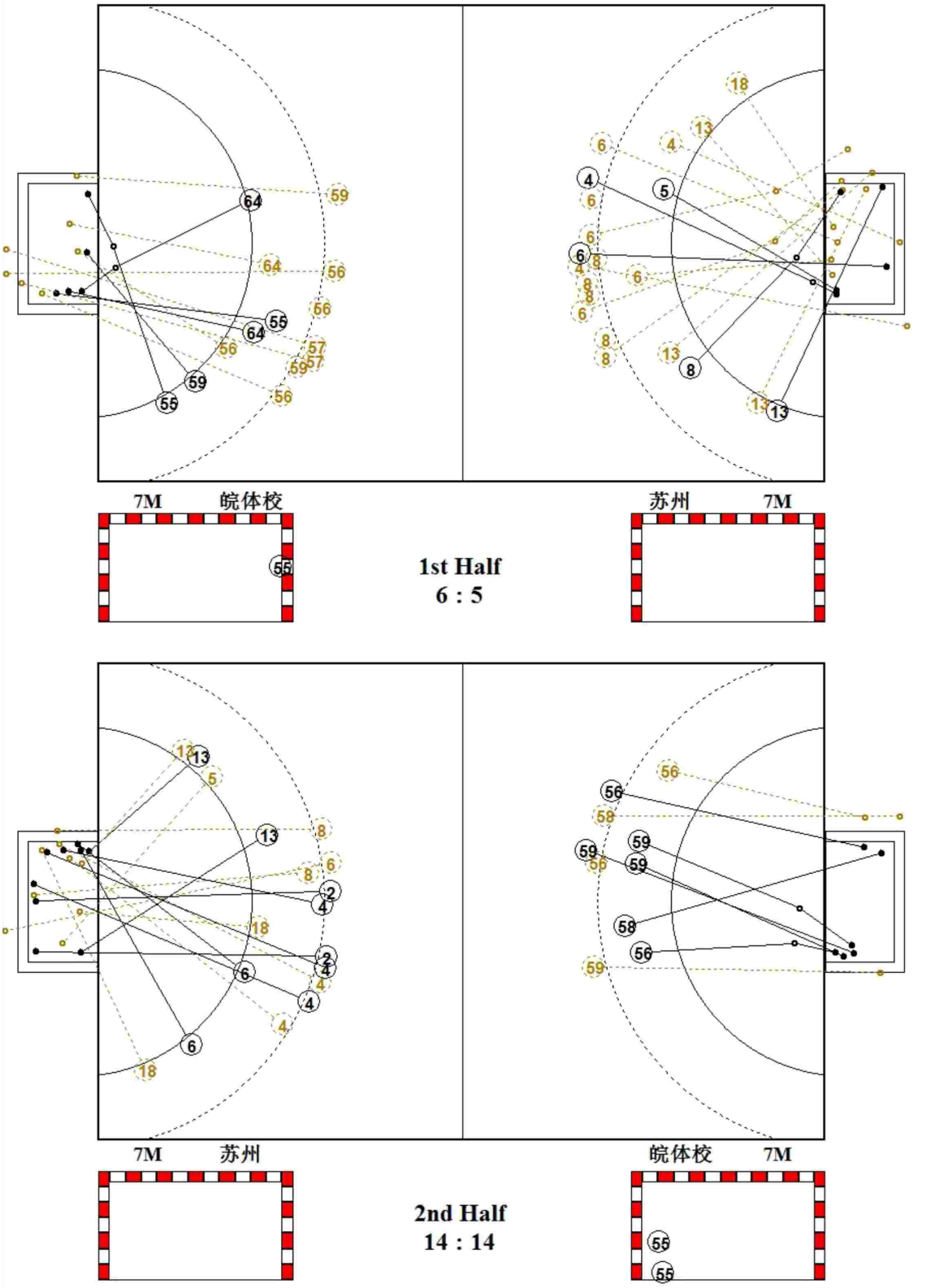

中国手球协会
CHINESE HANDBALL ASSOCIATION

第二届全国青年运动会男子手球预赛体校组(U16)

PHMS Pictorial Handball Match Statistics IHF Official System

PICTORIAL MATCH STATISTICS

HANDBALL 少年男子	决赛 ROUND 8	GROUP X MATCH 28	葫芦岛体育中心 2019-05-02 14:50

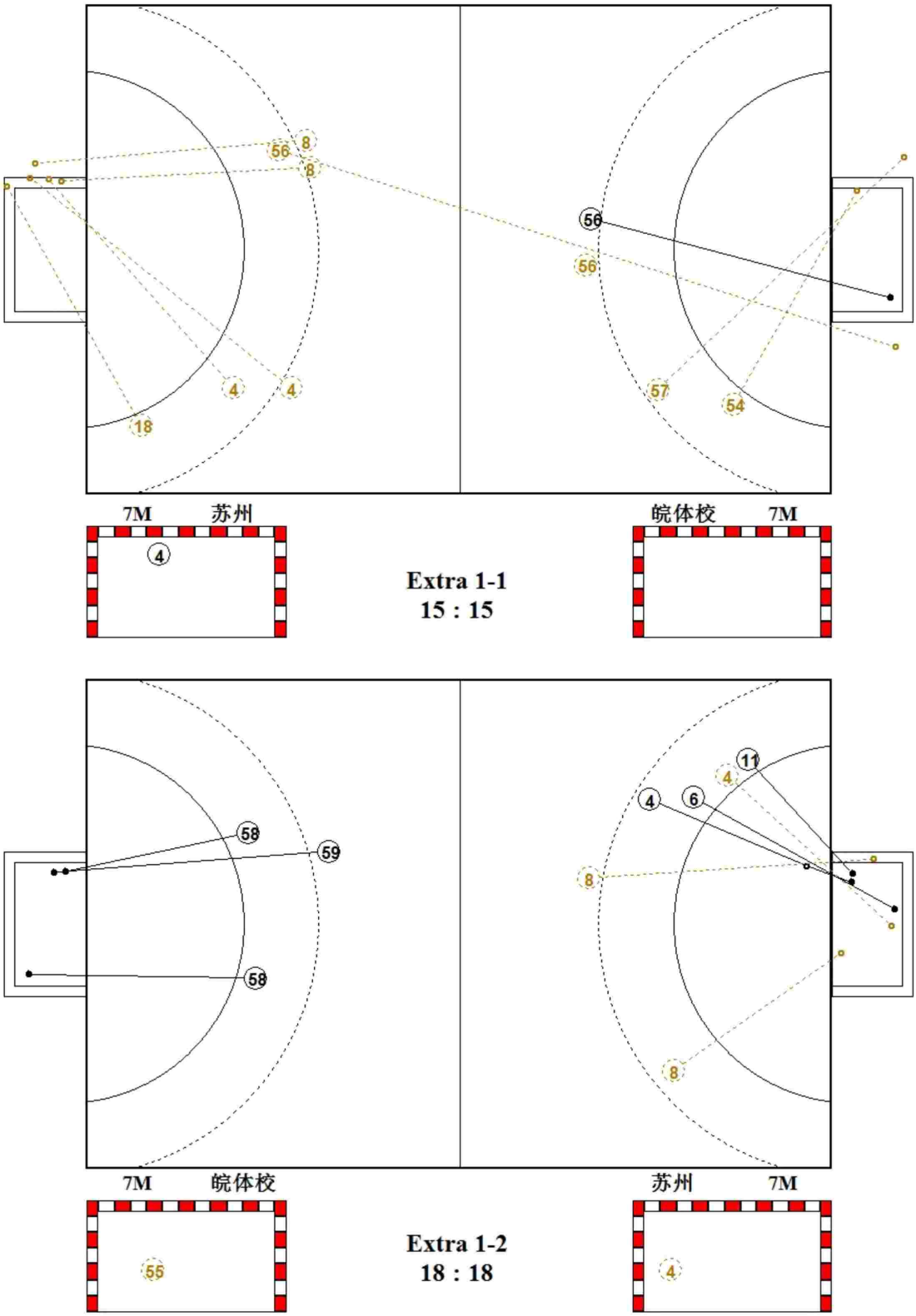

中国手球协会
CHINESE HANDBALL ASSOCIATION

第二届全国青年运动会男子手球预赛体校组(U16)

PICTORIAL MATCH STATISTICS

HANDBALL 少年男子	决赛 ROUND 8	GROUP X MATCH 28	葫芦岛体育中心 2019-05-02 14:50

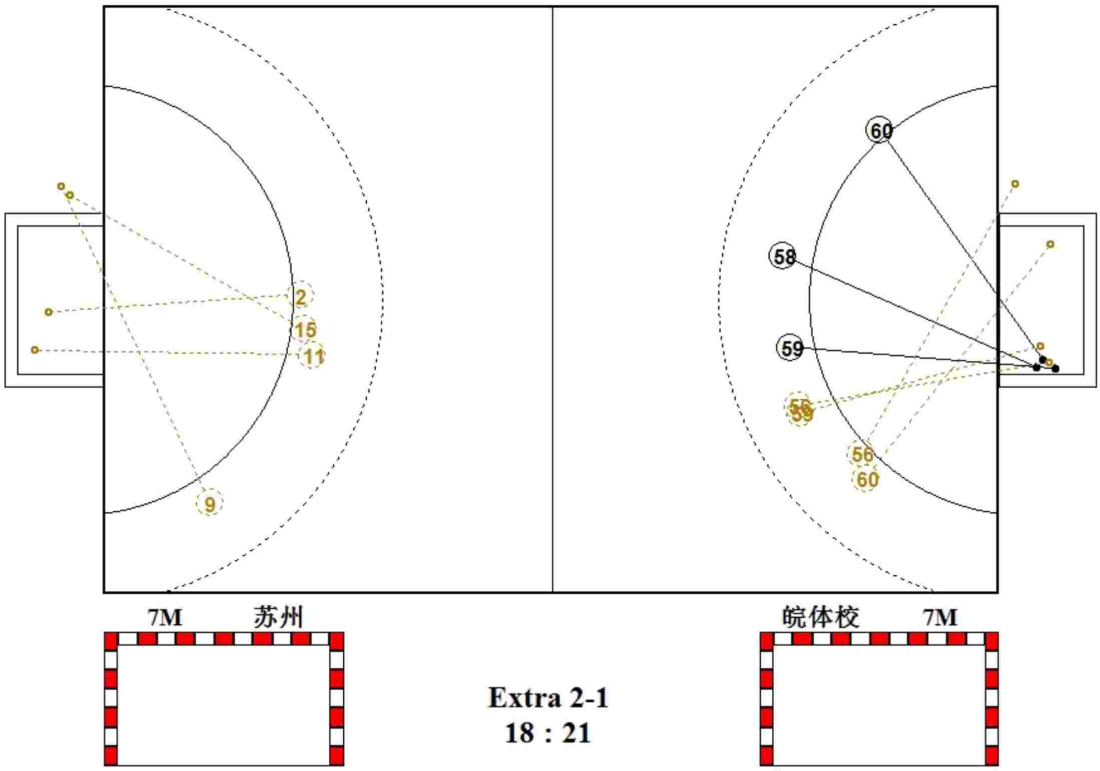

Extra 2-1
18 : 21

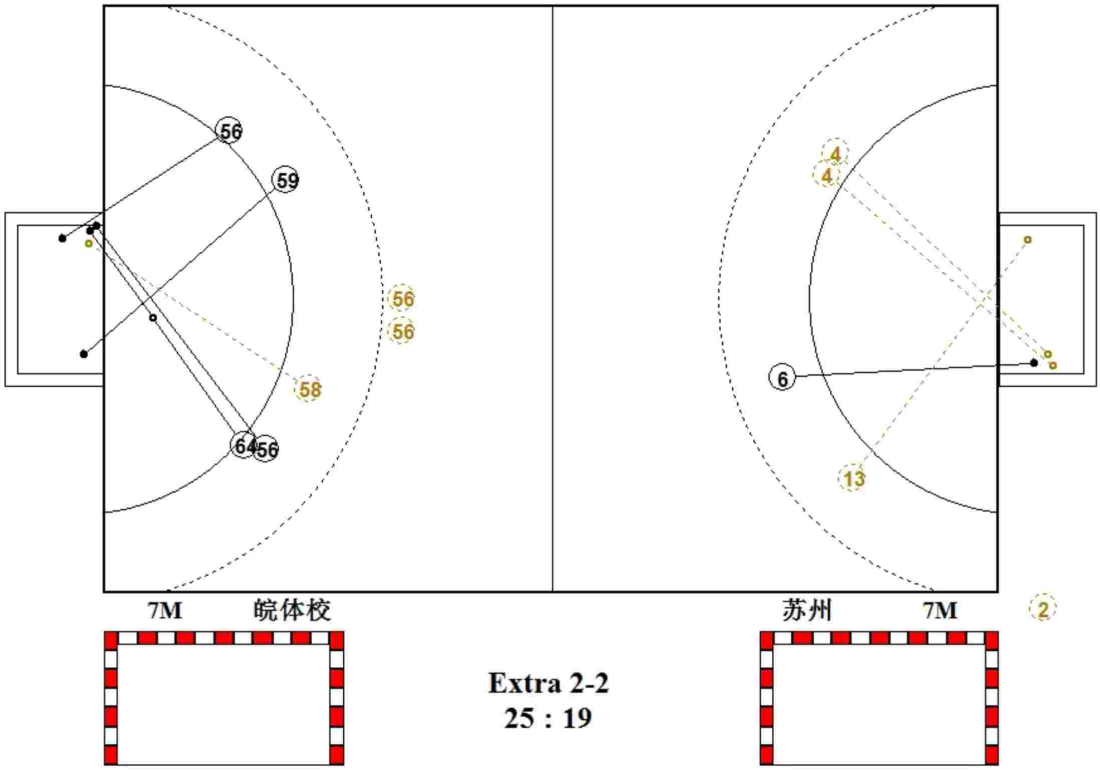

Extra 2-2
25 : 19

中国手球协会
CHINESE HANDBALL ASSOCIATION

第二届全国青年运动会男子手球预赛体校组(U16)

PHMS Pictorial Handball Match Statistics **IHF** Official System

图式射门区域统计

手球	决赛	组别 X	葫芦岛体育中心
少年男子	轮次 8	场次 28	2019-05-02 14:50

安徽省体校

52 花驰

Post - 0 Miss - 0 Block - 0

53 叶天赐

Post - 0 Miss - 0 Block - 0

54 姚幸运

Post - 0 Miss - 0 Block - 0

55 苏凯

2		1
1		1

Post - 0 Miss - 0 Block - 0

56 王健鹏

		1
1		1
		2

Post - 0 Miss - 4 Block - 5

57 朱正翔

Post - 1 Miss - 2 Block - 0

58 蔡博飞

2		
		1
		1

Post - 0 Miss - 1 Block - 0

59 毛饶翔

		1
		3
1	1	1

Post - 2 Miss - 0 Block - 1

60 朱超

		1

Post - 0 Miss - 0 Block - 0

61 钮伟豪

Post - 0 Miss - 0 Block - 0

64 章道胜

1		
1		1

Post - 0 Miss - 0 Block - 0

65 韩伟伦

Post - 0 Miss - 0 Block - 0

66 刘家豪

Post - 0 Miss - 0 Block - 0

67 江文

Post - 0 Miss - 0 Block - 0

68 黄天源

Post - 0 Miss - 0 Block - 0

52 花驰

1/4	2/5	1/3
4/4	1/1	4/6
1/5	4/4	3/8

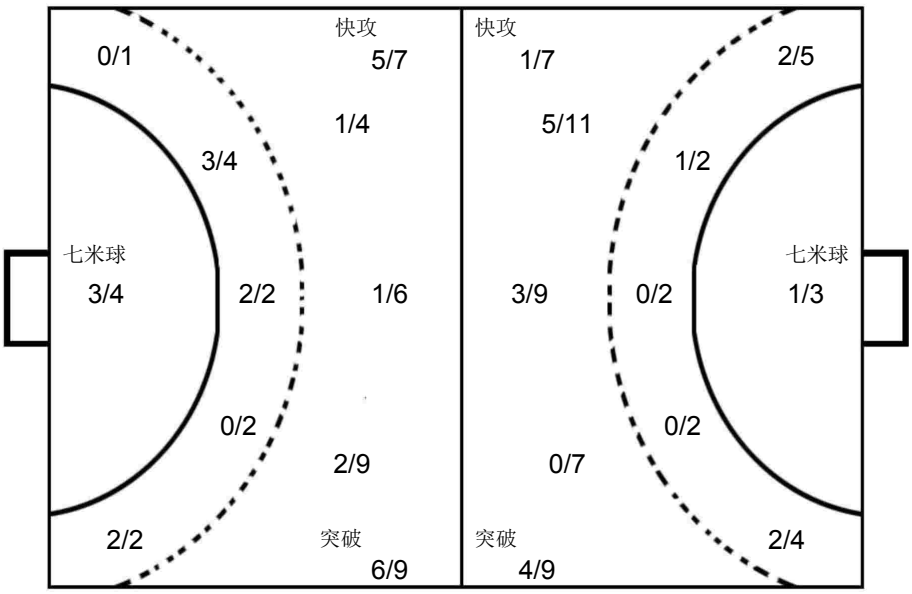

1 邹明轩

1/3		0/2
3/7	1/1	2/9
0/3	1/2	1/7

江苏苏州

1 邹明轩

Post - 0 Miss - 0 Block - 0

2 马力

1	1	

Post - 0 Miss - 1 Block - 0

4 孙钊

1	1	1
		1
1		1

Post - 3 Miss - 1 Block - 0

5 马奔

		1

Post - 0 Miss - 0 Block - 0

6 潘超群

	1	1
		1
		2

Post - 1 Miss - 2 Block - 1

8 王震

1		

Post - 3 Miss - 1 Block - 4

9 李文俊

Post - 0 Miss - 1 Block - 0

10 朱红雨

Post - 0 Miss - 0 Block - 0

11 许多

1		

Post - 0 Miss - 0 Block - 0

12 周文贤

Post - 0 Miss - 0 Block - 0

13 蒋超

1		
1		1

Post - 1 Miss - 0 Block - 0

14 刘亚力

Post - 0 Miss - 0 Block - 0

15 刘成果

Post - 0 Miss - 1 Block - 0

17 王国栋

Post - 0 Miss - 0 Block - 0

18 何志伟

Post - 1 Miss - 0 Block - 0

中国手球协会
CHINESE HANDBALL ASSOCIATION

第二届全国青年运动会男子手球预赛体校组(U16)

PHMS Pictorial Handball Match Statistics **IHF** Official System

比赛进程表

手球	决赛	组别 X	葫芦岛体育中心
少年男子	轮次 8	场次 28	2019-05-02 14:50

时间	队员		动作	比分	队员		动作
	安徽省体校			上半时			江苏苏州
00:15	57	朱正翔	左远射 射失	0-0			
00:39	52	花驰	挡住球		6	潘超群	左远射 被救
00:49	64	章道胜	短传快攻 得分	1-0	1	邹明轩	被射入
00:51	56	王健鹏	助攻				
01:18	56	王健鹏	封球		8	王震	中远射 被封
01:24	56	王健鹏	封球		8	王震	右远射 被封
01:39					6	潘超群	中远射 射失
01:50	59	毛饶翔	右远射 击柱				
02:11	52	花驰	被射入	1-1	5	马奔	近射 得分
02:12					4	孙钊	助攻
02:20	56	王健鹏	左远射 被封		2	马力	封球
02:42	59	毛饶翔	左远射 被封		2	马力	封球
02:48	55	苏凯	左边射 得分	2-1	1	邹明轩	被射入
03:14					4	孙钊	突破 击柱
03:21	52	花驰	快攻 传球失误				
03:29	52	花驰	挡住球		18	何志伟	短传快攻 被救
03:42	52	花驰	挡住球		13	蒋超	一传快攻 被救
03:47	56	王健鹏	短传快攻 被救		1	邹明轩	挡住球
04:08	52	花驰	被射入	2-2	4	孙钊	左远射 得分
04:24	56	王健鹏	左远射 被救		1	邹明轩	挡住球
04:38					6	潘超群	四步
04:46	55	苏凯	快攻 侵区				
05:22	57	朱正翔	警告				
05:57					4	孙钊	其它失误
06:20			裁判暂停				
06:20					2	马力	罚出场2分钟
06:31	59	毛饶翔	突破 得分	3-2	1	邹明轩	被射入
06:56	54	姚幸运	警告				
07:09	64	章道胜	封球		8	王震	中远射 被封
07:19	52	花驰	挡住球		8	王震	任意球 被救
07:33	64	章道胜	短传快攻 被救		1	邹明轩	挡住球
07:45	52	花驰	被射入	3-3	13	蒋超	右边射 得分
08:10	56	王健鹏	运球失误				
08:32					4	孙钊	运球失误
08:44	59	毛饶翔	运球失误		5	马奔	造失误
08:50					13	蒋超	一传快攻 击柱
09:24	57	朱正翔	封球		6	潘超群	左远射 被封
09:37	56	王健鹏	封球		8	王震	右远射 被封
09:40	52	花驰	挡住球		6	潘超群	近射 被救
09:46	55	苏凯	一传快攻 得分	4-3	1	邹明轩	被射入
10:14					4	孙钊	中远射 射失

中国手球协会
CHINESE HANDBALL ASSOCIATION

第二届全国青年运动会男子手球预赛体校组(U16)

PHMS Pictorial Handball Match Statistics **IHF** Official System

比赛进程表

手球	决赛	组别 X	葫芦岛体育中心
少年男子	轮次 8	场次 28	2019-05-02 14:50

时间	队员		动作	比分	队员		动作
	安徽省体校			上半时		江苏苏州	
10:34				4-3	8	王震	警告
10:40	56	王健鹏	任意球 射失				
11:09	52	花驰	被射入	4-4	6	潘超群	中远射 得分
11:30	57	朱正翔	左远射 击柱				
12:00	56	王健鹏	断球		8	王震	传球失误
12:10	64	章道胜	快攻 造7M		6	潘超群	使被罚7M球
12:19	55	苏凯	7M球 得分	5-4	1	邹明轩	被射入
12:36	52	花驰	被射入	5-5	8	王震	突破 得分
12:53	54	姚幸运	传球失误				
13:18					6	潘超群	右远射 击柱
13:40	64	章道胜	近射 得分	6-5	1	邹明轩	被射入
13:43	59	毛饶翔	助攻				
14:05	52	花驰	挡住球		13	蒋超	右边射 被救
14:07					4	孙钊	助攻
15:00	54	姚幸运	进攻犯规		4	孙钊	造犯规

中国手球协会
CHINESE HANDBALL ASSOCIATION

第二届全国青年运动会男子手球预赛体校组(U16)

PHMS Pictorial Handball Match Statistics **IHF** Official System

比赛进程表

手球	决赛	组别 X	葫芦岛体育中心
少年男子	轮次 8	场次 28	2019-05-02 14:50

时间	队员		动作	比分	队员		动作
	安徽省体校			下半时			江苏苏州
00:12	52	花驰	挡住球	6-5	4	孙钊	左远射 被救
00:26	54	姚幸运	接球失误		18	何志伟	抢球
00:58					6	潘超群	中远射 射失
01:29			裁判暂停				
01:29	54	姚幸运	造7M		5	马奔	使被罚7M球
01:29					5	马奔	罚出场2分钟
01:33	55	苏凯	7M球 得分	7-5	1	邹明轩	被射入
01:58	52	花驰	被射入	7-6	2	马力	左远射 得分
02:22	55	苏凯	其它失误				
02:43	52	花驰	挡住球		8	王震	中远射 被救
02:52	58	蔡博飞	短传快攻 得分	8-6	1	邹明轩	被射入
03:27	52	花驰	被射入	8-7	6	潘超群	突破 得分
03:51	59	毛饶翔	左远射 得分	9-7	1	邹明轩	被射入
04:20	52	花驰	被射入	9-8	6	潘超群	左边射 得分
04:30	57	朱正翔	进攻犯规				
04:55	52	花驰	被射入	9-9	4	孙钊	中远射 得分
05:27			裁判暂停				
05:27					5	马奔	罚出场2分钟
05:38	58	蔡博飞	左远射 射失				
06:06	52	花驰	被射入	9-10	2	马力	中远射 得分
06:44	56	王健鹏	近射 得分	10-10	1	邹明轩	被射入
07:01					2	马力	传球失误
07:19	59	毛饶翔	四步				
08:01	52	花驰	被射入	10-11	4	孙钊	左远射 得分
08:11	55	苏凯	接球失误				
08:35	52	花驰	挡住球		18	何志伟	左边射 被救
08:51	59	毛饶翔	突破 得分	11-11	1	邹明轩	被射入
09:25					13	蒋超	传球失误
09:36	59	毛饶翔	近射 得分	12-11	1	邹明轩	被射入
10:13	52	花驰	被射入	12-12	4	孙钊	左远射 得分
10:22	56	王健鹏	中远射 被封		6	潘超群	封球
10:30	52	花驰	被射入	12-13	13	蒋超	一传快攻 得分
10:35					18	何志伟	助攻
11:11	56	王健鹏	左远射 得分	13-13	1	邹明轩	被射入
11:54	52	花驰	挡住球		4	孙钊	左远射 被救
11:56	52	花驰	挡住球		18	何志伟	近射 被救
12:03	64	章道胜	快攻 侵区				
12:21					8	王震	右远射 击柱
12:25	52	花驰	被射入	13-14	13	蒋超	右边射 得分
12:39			球队暂停				
12:49	64	章道胜	造7M		8	王震	使被罚7M球

中国手球协会
CHINESE HANDBALL ASSOCIATION

第二届全国青年运动会男子手球预赛体校组(U16)

PHMS Pictorial Handball Match Statistics **IHF** Official System

比赛进程表

手球	决赛	组别 X	葫芦岛体育中心
少年男子	轮次 8	场次 28	2019-05-02 14:50

时间	队员		动作	比分	队员		动作
安徽省体校				下半时			江苏苏州
13:00	55	苏凯	7M球 得分	14-14	1	邹明轩	被射入
13:33	55	苏凯	抢球		5	马奔	接球失误
13:53	55	苏凯	接球失误		8	王震	抢球
14:07	52	花驰	挡住球		5	马奔	短传快攻 被救
14:31	59	毛饶翔	右远射 击柱				
14:37							球队暂停
14:53	52	花驰	挡住球		13	蒋超	右边射 被救
15:00	56	王健鹏	近射 射失				

中国手球协会
CHINESE HANDBALL ASSOCIATION

第二届全国青年运动会男子手球预赛体校组(U16)

PHMS Pictorial Handball Match Statistics **IHF** Official System

比赛进程表

手球	决赛	组别 X	葫芦岛体育中心
少年男子	轮次 8	场次 28	2019-05-02 14:50

时间	队员		动作	比分	队员		动作
	安徽省体校			决胜期 1-1		江苏苏州	
00:20	54	姚幸运	右边射 被救	14-14	1	邹明轩	挡住球
00:31	56	王健鹏	传球失误				
01:14					8	王震	四步
01:34	57	朱正翔	右远射 射失				
01:45					4	孙钊	近射 击柱
02:00	64	章道胜	接球失误				
02:09					8	王震	右远射 击柱
02:37	55	苏凯	断球		6	潘超群	传球失误
02:40	55	苏凯	快攻 运球失误				
03:00					8	王震	右远射 射失
03:10	56	王健鹏	中远射 被封		6	潘超群	封球
03:37					4	孙钊	左远射 击柱
03:53	57	朱正翔	使被罚7M球		4	孙钊	造7M
04:05	52	花驰	被射入	14-15	4	孙钊	7M球 得分
04:22	56	王健鹏	中远射 得分	15-15	1	邹明轩	被射入
04:56					18	何志伟	左边射 击柱
05:00	56	王健鹏	左远射 射失				

中国手球协会
CHINESE HANDBALL ASSOCIATION

第二届全国青年运动会男子手球预赛体校组(U16)

PHMS Pictorial Handball Match Statistics **IHF** Official System

比赛进程表

手球	决赛	组别 X	葫芦岛体育中心
少年男子	轮次 8	场次 28	2019-05-02 14:50

时间	队员		动作	比分	队员		动作
	安徽省体校			决胜期 1-2			江苏苏州
00:20	52	花驰	挡住球	15-15	4	孙钊	突破 被救
00:31			裁判暂停				
00:31	56	王健鹏	造7M		5	马奔	使被罚7M球
00:31					5	马奔	罚出场2分钟
00:41	55	苏凯	7M球 被救		1	邹明轩	挡住球
01:09	52	花驰	挡住球		8	王震	近射 被救
02:09			裁判暂停				
02:09	56	王健鹏	使被罚7M球		8	王震	造7M
02:09	56	王健鹏	罚出场2分钟				
02:15	52	花驰	挡住球		4	孙钊	7M球 被救
02:23	59	毛饶翔	快攻 传球失误				
02:37			裁判暂停				
02:37	64	章道胜	罚出场2分钟				
02:53	52	花驰	被射入	15-16	4	孙钊	左远射 得分
03:40			裁判暂停				
03:40	59	毛饶翔	任意球 得分	16-16	1	邹明轩	被射入
03:40	52	花驰	被射入	16-17	11	许多	左边射 得分
04:00	58	蔡博飞	突破 得分	17-17	1	邹明轩	被射入
04:22	52	花驰	被射入	17-18	6	潘超群	突破 得分
04:39	58	蔡博飞	突破 得分	18-18	1	邹明轩	被射入
04:57	56	王健鹏	罚出场2分钟				
05:00					8	王震	左远射 击柱

中国手球协会
CHINESE HANDBALL ASSOCIATION

第二届全国青年运动会男子手球预赛体校组(U16)

PHMS Pictorial Handball Match Statistics **IHF** Official System

比赛进程表

手球	决赛	组别 X	葫芦岛体育中心
少年男子	轮次 8	场次 28	2019-05-02 14:50

时间	队员		动作	比分	队员		动作
	安徽省体校			决胜期 2-1			江苏苏州
00:22	60	朱超	左边射 得分	19-18	1	邹明轩	被射入
00:38					9	李文俊	左边射 射失
00:43	58	蔡博飞	近射 得分	20-18	1	邹明轩	被射入
00:58					13	蒋超	侵区
01:39	60	朱超	突破 被救		1	邹明轩	挡住球
02:22			裁判暂停				
02:22	55	苏凯	罚出场2分钟				
02:26	52	花驰	挡住球		11	许多	突破 被救
02:59	56	王健鹏	突破 被救		1	邹明轩	挡住球
03:10	52	花驰	挡住球		2	马力	突破 被救
03:18	59	毛饶翔	短传快攻 得分	21-18	1	邹明轩	被射入
03:33					15	刘成果	突破 射失
04:00	56	王健鹏	突破 射失				
04:19	58	蔡博飞	造犯规		2	马力	进攻犯规
04:26	59	毛饶翔	近射 被救		1	邹明轩	挡住球
04:32					1	邹明轩	快攻 传球失误
04:41	59	毛饶翔	传球失误				

中国手球协会
CHINESE HANDBALL ASSOCIATION

第二届全国青年运动会男子手球预赛体校组(U16)

PHMS Pictorial Handball Match Statistics **IHF** Official System

比赛进程表

手球	决赛	组别 X	葫芦岛体育中心
少年男子	轮次 8	场次 28	2019-05-02 14:50

时间	队员		动作	比分	队员		动作
	安徽省体校			决胜期E 2-2			江苏苏州
00:09	D	沈强	警告	21-18			
00:27	52	花驰	被射入	21-19	6	潘超群	突破 得分
00:47	58	蔡博飞	近射 被救		1	邹明轩	挡住球
00:53					9	李文俊	接球失误
01:15	56	王健鹏	突破 得分	22-19	1	邹明轩	被射入
01:43	59	毛饶翔	断球		6	潘超群	传球失误
01:50	55	苏凯	快攻 其它失误				
01:58	52	花驰	挡住球		4	孙钊	短传快攻 被救
02:03	56	王健鹏	快攻 四步				
02:13			裁判暂停				
02:13	58	蔡博飞	使被罚7M球		9	李文俊	造7M
02:13	58	蔡博飞	罚出场2分钟				
02:17					2	马力	7M球 射失
02:43	56	王健鹏	中远射 被封		6	潘超群	封球
02:55	64	章道胜	突破 得分	23-19	1	邹明轩	被射入
03:12	52	花驰	挡住球		13	蒋超	近射 被救
03:14					8	王震	助攻
03:42	60	朱超	侵区				
04:03	52	花驰	挡住球		4	孙钊	短传快攻 被救
04:12	56	王健鹏	中远射 被封		2	马力	封球
04:18	59	毛饶翔	近射 得分	24-19	1	邹明轩	被射入
04:35	56	王健鹏	断球		4	孙钊	传球失误
04:48	56	王健鹏	一传快攻 得分	25-19	1	邹明轩	被射入